



**UCB**

**២០១៨**

**របាយការណ៍**

**ហិរញ្ញវត្ថុ**

**ប្រចាំឆ្នាំ**



# UCB

ធនាគារ សហពាណិជ្ជ កម្ពុជា  
របាយការណ៍ហិរញ្ញវត្ថុ  
សម្រាប់កាលបរិច្ឆេទ ថ្ងៃទី៣១ ខែធ្នូ ឆ្នាំ២០១៨



# មាតិកា

១. សារពិគណៈគ្រប់គ្រង	ទំព័រ ៣
២. ប្រវត្តិរបស់ធនាគារ សហពាណិជ្ជ កអ.	ទំព័រ ៥
៣. ទិដ្ឋភាពទូទៅនៃអាជីវកម្ម	ទំព័រ ៧
៤. សកម្មភាព និង ការខ្វះខាត	ទំព័រ ១៣
៥. អនិច្ចាសកិច្ចសាជីវកម្ម	ទំព័រ ១៥
៦. របាយការណ៍ក្រុមប្រឹក្សានិច្ចាស	ទំព័រ ១៨
៧. របាយការណ៍សវនករឯករាជ្យ	ទំព័រ ២៤
៨. របាយការណ៍ហិរញ្ញវត្ថុ	ទំព័រ ២៨
៩. សេវាកម្ម និង ផលិតផល	ទំព័រ ១១៤
១០. ព័ត៌មានទំនាក់ទំនង	ទំព័រ ១១៥

# ១. សារព័ត៌មាន: គ្រប់គ្រង

ក្នុងឆ្នាំ ២០១៨ ធនាគារ សហពាណិជ្ជ ក.អ បានទទួលជោគជ័យថ្មីមួយ។ ក្នុងកំឡុងឆ្នាំនេះផងដែរ ធនាគារបានបោះជំហានទៅមុខ ក្នុងការសម្រេចបានគោលដៅធំៗចំនួនបី គឺ ការបង្កើនទំនាក់ទំនងអតិថិជន ការកើនឡើងនូវគុណភាពទ្រព្យសកម្ម និងស្ថិរភាពប្រាក់ចំណេញ។ ធនាគារ សហពាណិជ្ជ ក.អ

បានប្តេជ្ញាក្នុងការក្លាយខ្លួនជាធនាគារបរទេសដ៏ល្អដាច់គេមួយក្នុងប្រទេសកម្ពុជា និងបន្តការអភិវឌ្ឍន៍យូរអង្វែងនៅក្នុងតំបន់។ យើងបានសាងសង់អគារការិយាល័យកណ្តាលថ្មី ដែលមានឈ្មោះថា អ៊ីសាន់ ថៅវី (E.SUN TOWER) នៅលើ មហាវិថីព្រះមុនីវង្ស ដែលជាទីតាំងពាណិជ្ជកម្មសំខាន់នៅក្នុងរាជធានីភ្នំពេញ ហើយបានបើកសម្ពោធនៅខែធ្នូ ឆ្នាំ ២០១៨ ។ អាគារនេះមានចំនួន ១៦ ជាន់ និងមានជាន់ក្រោមដីចំនួន ៤ ជាន់បន្ថែមទៀត ដែលបង្ហាញពីការតាំងចិត្តរបស់ធនាគារ សហពាណិជ្ជ ក.អ ក្នុងការអភិវឌ្ឍន៍ដ៏ខ្លាំងក្លាក្នុងទីផ្សារហិរញ្ញវត្ថុកម្ពុជា។

ចំពោះការអភិវឌ្ឍន៍ផ្នែកអាជីវកម្មវិញ សាខាទាំង ១០ របស់ធនាគារ សហពាណិជ្ជ ក.អ នៅក្នុងរាជធានីភ្នំពេញ បានបន្តបង្កើននូវចំនួនអតិថិជន ហើយយើងក៏បានបន្តពង្រឹងនូវសេវាប្រាក់បញ្ញើ ប្រាក់កម្ចីទិញផ្ទះ ការផ្ទេរប្រាក់តាមប្រព័ន្ធអេឡិចត្រូនិច ប័ណ្ណឥណទាន និងបង្កើនការបណ្តុះបណ្តាលសំរាប់បុគ្គលិក។ យើងនៅតែបន្តកែលម្អនូវគុណភាពសេវាកម្មឲ្យកាន់តែប្រសើរ ដើម្បីថ្លែងអំណរគុណដល់ការគាំទ្ររបស់អតិថិជនចំពោះធនាគារ សហពាណិជ្ជ ក.អ។ សេវាធនាគារឌីជីថល មានដូចជា សេវាធនាគារតាមអ៊ីនធឺណេត និងសេវាធនាគារតាមទូរស័ព្ទដៃ ត្រូវបានបង្កើតនិងបំពាក់នូវមុខងារថ្មី ដើម្បីផ្តល់ភាពងាយស្រួល និងបទពិសោធន៍សេវាកម្មហិរញ្ញវត្ថុល្អ ដល់អាជីវកម្មធុនតូច និងអតិថិជនទូទៅ។

ឆ្នាំ២០១៩ នៅតែជាឆ្នាំដែលមានភាពប្រែប្រួលបន្ថែមទៀតក្នុងស្ថានភាពសេដ្ឋកិច្ចអន្តរជាតិ។ កត្តាដូចជា ជំលោះពាណិជ្ជកម្មចិន និងអាមេរិក បញ្ហា Brexit និងការងើបឡើងយឺតនៃសេដ្ឋកិច្ចលោកខាងលិច

នៅតែបន្តប៉ះពាល់ដល់និន្នាការសេដ្ឋកិច្ចសកលលោក

ដែលនៅតែជាបញ្ហាមិនអាចដោះស្រាយបាន។

ម៉្យាងវិញទៀត

ការកើនឡើងនៃបណ្តាប្រទេសកំពុងរីកចម្រើន

ការអនុវត្តន៍ការប្រើប្រាស់ថាមពលប្រកបដោយនិរន្តរភាព

ការអភិវឌ្ឍន៍បច្ចេកវិទ្យានៃការធ្វើទំនាក់ទំនង

កម្មវិធីដែលប្រើភាពវៃឆ្លាតសិប្បនិម្មិតជាដើម

ធ្វើឱ្យការអភិវឌ្ឍរបស់ពិភពលោកពោរពេញទៅដោយការរំពឹងទុកមុន។

ដូច្នោះ

ការបន្តកើនឡើងនៃវិនិយោគិនបរទេសមកវិនិយោគក្នុងប្រទេសកម្ពុជា

គឺជាឱកាសយ៉ាងសំខាន់ ក្នុងការអភិវឌ្ឍធនាគារ សហពាណិជ្ជ ក.អ ឲ្យកាន់តែរីកចម្រើន ។

នាពេលអនាគត

ឧស្សាហកម្មហិរញ្ញវត្ថុនឹងក្លាយជាកម្លាំងជំរុញដ៏សំខាន់មួយសម្រាប់ការអភិវឌ្ឍប្រទេស។

ធនាគារ សហពាណិជ្ជ ក.អ នឹងបន្តផ្តោតលើការបង្កើតតម្លៃអតិថិជន

និងជួយដល់ការអភិវឌ្ឍន៍សហគ្រាស ស្របពេលជាមួយគ្នានេះដែរ

បន្តរក្សាគុណភាពទ្រព្យសកម្ម និងស្ថេរភាពសន្ទនីយភាព

បង្កើតនូវឥទ្ធិពលតាមរយៈការអនុវត្តន៍នូវទំនួលខុសត្រូវក្នុងសង្គម

និងអភិវឌ្ឍន៍យុទ្ធសាស្ត្រផ្សេងៗ ដើម្បីបោះជំហានឲ្យទាន់និន្នាការថ្មីៗ

និងសង្គមបច្ចុប្បន្ន។

# ២. ប្រវត្តិរបស់ធនាគារ សហពាណិជ្ជ ក.អ

## ធនាគារមេ៖ ធនាគារ E.SUN

ធនាគារ E.SUN ត្រូវបានបង្កើតឡើង នៅ ថ្ងៃទី ១៦ ខែ មករា ឆ្នាំ១៩៩២ និង បើកដំណើរការ អាជីវកម្ម នៅ ថ្ងៃទី២១ ខែ កុម្ភៈ ឆ្នាំ១៩៩២។ ក្រោមការដឹកនាំរបស់លោក Huang Yung Jen ដែលជាស្ថាបនិក និងជាប្រធានក្រុមប្រឹក្សាភិបាលនៃក្រុមហ៊ុន E.Sun Financial Holding រួមជាមួយនិងក្រុមឥស្សរជនផ្នែកហិរញ្ញវត្ថុមួយចំនួនទៀតដែលមានគំនិតដូចគ្នា។ E.SUN បានប្រកាន់ភ្ជាប់នូវទស្សនៈវិស័យនៃ “ជំនាញវិជ្ជាជីវៈ សេវាកម្ម និងពាណិជ្ជកម្ម” ក្នុងការគ្រប់គ្រង ហើយក៏ប្រកាន់ភ្ជាប់នូវគោលគំនិតដែលរួមមាន ការបណ្តុះបណ្តាលនូវអ្នកមានទេពកោសល្យ ការផ្តល់សេវាកម្មល្អបំផុតជូនអតិថិជន គឺជាការទំនួលខុសត្រូវរបស់ E.SUN។ នេះជាគោលគំនិតចម្បងនៃសកម្មភាពក្នុងការគ្រប់គ្រង និងប្តេជ្ញាធ្វើជាគំរូក្នុងវិស័យហិរញ្ញវត្ថុ និង វិស័យសេវាកម្ម។

“ការបង្កើតស្តង់ដារ បណ្តុះបណ្តាលអ្នកមានទេពកោសល្យ អភិវឌ្ឍន៍ប្រព័ន្ធបច្ចេកវិទ្យាព័ត៌មានវិទ្យាជា គោលគំនិតធំៗទាំង៣របស់ ធនាគារ E.SUN។ គោលគំនិតស្នូលរបស់ E.SUN គឺ ត្រូវមានទឹកចិត្ត “ថ្លាដូចគុជ រឹងមាំដូចភ្នំ” រួមជាមួយការប្តេជ្ញាចិត្តផ្តល់នូវសេវាកម្មប្រកបទៅដោយជំនាញ និងភាពកក់ក្តៅជូនដល់អតិថិជន។ បន្ថែមពីលើនេះ បុគ្គលិករបស់ E.SUN ប្តេជ្ញាធ្វើជាប្រជាពលរដ្ឋដ៏ល្អ ហើយធនាគារ E.SUN ដែលពេលពេញទៅដោយក្តីស្រឡាញ់ ក៏ប្តេជ្ញាធ្វើជាធនាគារលំដាប់ទី១ និងមានការយកចិត្តទុកដាក់លើការទំនួលខុសត្រូវក្នុងសង្គម។

ប្រឈមមុខជាមួយនឹងទីផ្សារដែលមិនអាចព្យាករបាន និងមានស្ថានភាពប្រកួតប្រជែងខ្ពស់ E.SUN នឹងនៅតែបន្តនាំយកនូវយុទ្ធសាស្ត្រដែលរឹងមាំ ប្រកបដោយគំនិតច្នៃប្រឌិត ព្រមទាំងសេវាកម្មដែលថ្មីនិងមានគុណភាពល្អដើម្បីជំនះនូវបញ្ហា និងបង្កើតនូវជម្រើសសេវាកម្មហិរញ្ញវត្ថុ យ៉ាងទូលំទូលាយជូនដល់អតិថិជន។ E.SUN បានពង្រីកសាខារបស់ខ្លួនរហូតដល់ ១៣៨ ហើយជឿជាក់ថាបណ្តាញទាំងនេះ អាចបង្កើនប្រសិទ្ធភាព និងវិសាលភាពរបស់យើងកាន់តែខ្លាំងឡើង។ ចំណែកឯការវិវឌ្ឍន៍ផ្នែកបច្ចេកទេស យើងនឹងនាំយកនូវវិធីសាស្ត្រថ្មីៗដែលមានភាពបត់បែនខ្ពស់ និង ទំនើបក្នុងការដោះស្រាយបញ្ហាជាច្រើនប្រភេទ និងបំពេញតម្រូវការរបស់អតិថិជន រួមទាំងផ្តល់ជម្រើសនៃសេវាកម្មហិរញ្ញវត្ថុផ្សេងៗជាច្រើន ជូនដល់អតិថិជន។

ចំពោះវិសាលភាពក្រៅប្រទេសរបស់ខ្លួន ធនាគារ E.SUN មានធនាគារបុត្រសម្ព័ន្ធចំនួន២ ពោលគឺ ធនាគារ សហពាណិជ្ជ ក.អ នៅប្រទេសកម្ពុជា និង ធនាគារបុត្រសម្ព័ន្ធនៅប្រទេសចិន។ ក្រៅពីនេះ ធនាគារ E.SUN ទៀតដែលស្ថិតនៅ ទីក្រុងហុងកុង ទីក្រុង ក៏មានសាខាធនាគារចំនួន៧ Los Angeles ប្រទេសវៀតណាម សិង្ហបុរី ភូមា ទីក្រុង Sydney ទីក្រុង Tokyo។ E.SUN ក៏កំពុងតែរៀបចំពង្រីកបណ្តាញរបស់ខ្លួនបន្ថែមទៀតក្នុងប្រទេស ចិន និង ទីតាំងដ៏ទៃទៀតនៃតំបន់អាស៊ីអាគ្នេយ៍។ E.SUN មានគោលដៅបង្កើត ឲ្យមាននូវបណ្តាញសេវាកម្មហិរញ្ញវត្ថុដែលប្រកបដោយប្រសិទ្ធភាពខ្ពស់ក្នុងតំបន់អាស៊ី ព្រមទាំងអាចផ្តល់នូវសេវាកម្ម ដែលមានគុណភាពលំដាប់ខ្ពស់ជូនទៅដល់អតិថិជនក្នុងស្រុក ដែលមានតម្រូវការខាងសេវាកម្មហិរញ្ញវត្ថុក្រៅប្រទេស។

## ធនាគារ សហពាណិជ្ជ ក.អ

ធនាគារ សហពាណិជ្ជ ក.អ ត្រូវបានបង្កើតឡើង នៅ ថ្ងៃទី ៣១ ខែ មីនា ឆ្នាំ១៩៩៤ និង បច្ចុប្បន្នធនាគារ E.SUN បានកាន់កាប់ភាគហ៊ុន ១០០ក្នុងនាមជា ធនាគារបុត្រសម្ព័ន្ធរបស់ 1% ធនាគារE.SUN ធនាគារ សហពាណិជ្ជ ក.អ បានប្រកាន់ភ្ជាប់នូវ គុណតម្លៃ និង ទស្សនៈវិស័យ របស់ ធនាគារ E.SUN ដែលរួមមានការផ្តល់នូវសេវាកម្មយ៉ាងល្អបំផុត និង ការចូលរួមចំណែកក្នុងការអភិវឌ្ឍន៍សង្គម ។ នាពេលអនាគត ធនាគារ សហពាណិជ្ជ ក.អ នឹងបន្តពង្រឹងទៅលើផលិតផល សេវាកម្ម និងគំនិតច្នៃប្រឌិត ខាងផ្នែកហិរញ្ញវត្ថុ ជាមួយគ្នានោះដែរ នឹងបន្តផ្តោតសំខាន់ទៅលើការបណ្តុះបណ្តាលទៅលើធនធានមនុស្សក្នុងស្រុកដែលមានទេពកោសល្យ និង ជំរុញឲ្យមានការសហការ ព្រមទាំង ការដោះដូរទិសោធន៍រវាងអ្នកជំនាញមកពីប្រទេសផ្សេងៗគ្នា ជំរុញឲ្យមានការច្នៃប្រឌិតផ្សេងៗកើតឡើង ដើម្បីកសាងធនាគារ សហពាណិជ្ជ ក.អ ឲ្យក្លាយជាធនាគារ ក្រៅស្រុកមួយ ដែលមានភាពពិសេសជាងគេ ក្នុងប្រទេសកម្ពុជា។

# ៣. វិធានការសម្រេចនៃអាជីវកម្ម

## 1. ចំណុចសំខាន់ៗនៃរបាយការណ៍ហិរញ្ញវត្ថុ

	២០១៧	២០១៦	២០១៥
<b>លទ្ធផលនៃចំណូលប្រតិបត្តិការ (ដុល្លារ)</b>			
ចំណូលប្រតិបត្តិការ	៣២.២៦៥.៤៦៨	២៣.១៥៥.២៤៥	២០.៩០៣.៣១៦
ប្រាក់ចំណេញមុនចំណាយលក់	៥.៦៨៧.១២១	(២៥.៦២១.៥៣៦)	(២២.២៨៧.៥៨១)
ប្រាក់ចំណេញសុទ្ធ	៤.៣៧១.១១៧	(២០.៣៤១.២៦៥)	(១៨.៥០៦.៤២៨)
<b>ទិន្នន័យសំខាន់ៗរបស់តារាងតុល្យការ (ដុល្លារ)</b>			
ទ្រព្យសកម្មសរុប	៥១៧.៧២៣.៥៨១	៥៥៣.២៥៨.០០២	៦០២.៩៦១.៦៧៦
ឥណទានសំរាប់អតិថិជន (សុទ្ធ)	៣១៥.៤២៤.១៩៨	៣១៦.៤០៨.៦៣៧	៣៩៤.០៥៤.៤៩៧
ប្រាក់បញ្ញើរបស់អតិថិជន	៣៣១.០២៥.៦៤១	២៧៩.៥១២.៥៨០	៣៨៣.៦៧១.៦៧៧
បំណុលសរុប	៤៤១.៤៤៨.៦២៣	៤៦១.០៤៧.៣៣៨	៥៥៣.០១៦.៥០២
ដើមទុនបានបង់	៨០.០០០.០០០	៨០.០០០.០០០	៣៧.៥០០.០០០
មូលនិធិភាគទុនិក	៧៦.២៧៤.៩៥៨	៧២.២១០.៦៦៤	៤៩.៩៤៥.១៧៤
ផលរបរលើទ្រព្យសកម្ម	០.៨៤%	(៣.៨១%)	(៣.០៧%)
ផលរបរលើដើមទុន	៥.៧៣%	(២៨.១៧%)	(៣៧.០៥%)
បំណុលមិនដំណើរការ %	៣.៤៤%	៧.៣៤%	១៤.៧៧%
<b>អនុបាតមូលដ្ឋាន</b>			
អនុបាតសោធនភាព	៣០.៧៩%	៣១.៤៤%	១៦.៦៧%
អនុបាតក្របខ័ណ្ឌសន្ទនីយភាព	១១០%	១៤៧%	១២៨%
អនុបាតសន្ទនីយភាព	-	-	-



## 2. ព្រឹត្តិការណ៍សំខាន់ៗនៃអាជីវកម្ម

### ○ ការវិវត្តន៍នៃគំរោង និង ការអភិវឌ្ឍន៍នៃហេដ្ឋារចនាសម្ព័ន្ធ

#### ❖ អាគារទីស្នាក់ការកណ្តាលថ្មី

អាគារស្នាក់ទីការកណ្តាលថ្មីរបស់យើង E.SUN Tower  
 ត្រូវបានសាងសង់រួចរាល់ជាស្ថាពរ និងបានបើកសម្ពោធនៅថ្ងៃទី ១១ ខែធ្នូ  
 ឆ្នាំ២០១៨។ អាគារនេះ ស្ថិតនៅតាមមហាវិថីព្រះមុនីវង្ស និង  
 នៅចំកណ្តាលនៃទីក្រុងភ្នំពេញ។ អាគារនេះ  
 ត្រូវបានសាងសង់ឡើងដោយក្រុមហ៊ុនសំណង់ដ៏ល្បី ឈ្មោះថា LBL  
 INTERNATIONAL  
 ហើយអាគារនេះនឹងជាទីស្នាក់ការចំបងសំរាប់ការធ្វើប្រតិបត្តិការរបស់ធនាគារ  
 សហពាណិជ្ជ ក.អ ក្នុងការផ្តល់ នូវសេវាកម្ម  
 លំដាប់ខ្ពស់ជូនដល់អតិថិជនដ៏មានតម្លៃរបស់យើង។

#### ❖ ប្រព័ន្ធបច្ចេកវិទ្យាព័ត៌មាន

ចាប់តាំងពីបង្កើតឡើង ក្រុមហ៊ុនមេរបស់យើងគឺ ធនាគារ E.SUN បានចាត់ទុកថា  
 “ការបង្កើតប្រព័ន្ធបច្ចេកវិទ្យា” “ការបណ្តុះបណ្តាលធនធានមនុស្ស” និង  
 “ការអភិវឌ្ឍន៍បច្ចេកវិទ្យាព័ត៌មានវិទ្យា”  
 ជាសរសេរសម្បទាទាំងបីនៃដំណើរស្វែងរកនិរន្តរភាពយូរអង្វែងរបស់ខ្លួន។ ក្នុងចំណោម  
 សរសេរសម្បទានេះ ប្រព័ន្ធព័ត៌មានវិទ្យាដើរតួសំខាន់បំផុតសម្រាប់រក្សា  
 ដំណើរការអាជីវកម្មប្រចាំថ្ងៃ និងប្រសិទ្ធភាពនៃការធ្វើប្រតិបត្តិការរបស់ធនាគារ។  
 ក្នុងឆ្នាំ ២០១៧ ធនាគារសហពាណិជ្ជ ក.អ  
 បានធ្វើការកែលម្អប្រព័ន្ធស្នូលរបស់ធនាគារក្នុង ការបង្កើនប្រសិទ្ធភាព  
 នៃការធ្វើប្រតិបត្តិការ និងការគ្រប់គ្រងអាជីវកម្ម។ ការបើកដំណើរការនៃប្រព័ន្ធ  
 GAML System ក្នុងការជួយការងាររបស់ AML/CFT  
 និងកាត់បន្ថយហានិភ័យដែលពាក់ព័ន្ធ បន្ថែមពីលើនេះ  
 ធនាគារក៏បានភ្ជាប់នូវប្រព័ន្ធ Fast Payment  
 ដែលជួយបង្កើនប្រសិទ្ធភាពនៃការផ្ទេរប្រាក់រវាងធនាគារនិងធនាគារ ព្រមទាំង  
 ការធ្វើប្រតិបត្តិការជាប្រាក់រៀលសំរាប់អតិថិជនយើង។ ជាងនេះទៅទៀត  
 ធនាគារសហពាណិជ្ជ ក.អ នឹងដាក់ដំណើរការសេវាកម្មហិរញ្ញវត្ថុលើទូរស័ព្ទ  
 នៅដើមឆ្នាំ ២០១៩ នេះ ហើយយើងជឿជាក់ថា

តាមរយៈការផ្តល់សេវាកម្មហិរញ្ញវត្ថុលើទូរស័ព្ទ ធនាគារសហពាណិជ្ជ ក.អ  
នឹងការផ្តល់សេវាកាន់តែផ្តល់ភាពងាយស្រួល ជូនដល់អតិថិជនរបស់យើង។

○ ក្រុមការងារជំនាញពហុសាសន៍

ក្នុងរយៈពេលប៉ុន្មានឆ្នាំចុងក្រោយនេះ ធនាគារ សហពាណិជ្ជ ក.អ.  
បន្តយ៉ាងសកម្មក្នុងការជ្រើសរើសអ្នកមានទេពលកោលស្យ និងអ្នកជំនាញក្នុងស្រុក  
ឲ្យចូលបម្រើការងារ។ ដោយមានការរួមគ្នារវាងអ្នកជំនាញមកពីតៃវ៉ាន់  
និងអ្នកជំនាញក្នុងស្រុកដែលសុទ្ធតែពោរពេញដោយបទពិសោធន៍ ធនាគារ សហពាណិជ្ជ  
ក.អ. បានបង្កើតនូវក្រុមការងារជំនាញពហុសាសន៍ក្នុងគោបំណងធ្វើឲ្យធនាគារ  
សហពាណិជ្ជ ក.អ. ក្លាយជាធនាគារបរទេសពិសេសមួយក្នុងប្រទេសកម្ពុជា។  
ទោះបីជាដូច្នោះក៏ដោយ ក៏ធនាគារ សហពាណិជ្ជ ក.អ.  
នៅតែបន្តពង្រឹងការបណ្តុះបណ្តាលចំណេះដឹងដល់បុគ្គលិករបស់ខ្លួន  
តាំងពីអាកាសយានក្នុងការផ្តល់សេវាកម្ម រហូតដល់ចំណេះដឹងខាងផ្នែកជំនាញវិជ្ជាជីវៈ  
ដើម្បីធានាថាអតិថិជនដ៏មានតម្លៃរបស់យើង  
ទទួលបាននូវការបម្រើសេវាកម្មប្រកបដោយគុណភាព  
និងបទពិសោធន៍ល្អជាមួយធនាគារ។

○ សេវាកម្មឈានមុខ

ធនាគារ សហពាណិជ្ជ ក.អ. បន្តផ្តល់ជូននូវសេវាកម្មហិរញ្ញវត្ថុដែលមានគុណភាពខ្ពស់  
និងឈានមុខគេ ដល់អតិថិជនដ៏មានតម្លៃរបស់យើង  
និងកសាងកេរ្តិ៍ឈ្មោះរបស់ខ្លួនលើទីផ្សារ។ ចំពោះសេវាកម្មប័ណ្ណឥណទាន បច្ចុប្បន្ននេះ  
ធនាគារ សហពាណិជ្ជ ក.អ. ស្ថិតក្នុងចំណាត់ថ្នាក់លេខ ២  
ក្នុងការចែកចាយប័ណ្ណឥណទានលើទីផ្សារប្រទេសកម្ពុជា  
និងទទួលបានពានរង្វាន់អន្តរជាតិជាច្រើនពីប័ណ្ណឥណទាន និងឥណទានវិសា។ ធនាគារ  
សហពាណិជ្ជ ក.អ.  
នឹងបន្តអភិវឌ្ឍន៍ប័ណ្ណឥណទានឲ្យក្លាយជាពាណិជ្ជសញ្ញាមួយដែលទទួលបានការពេញនិ  
យមបំផុតពីសំណាក់ប្រជាជនកម្ពុជា។ ធនាគារសហពាណិជ្ជ ក.អ.  
នឹងផ្តោតការយកចិត្តទុកដាក់ផងដែរ លើសេវាកម្មកម្ចីសម្រាប់អាជីវកម្ម និងកម្ចីទិញផ្ទះ  
ដែលជាកត្តាជម្រុញឲ្យមានការអភិវឌ្ឍន៍សេដ្ឋកិច្ចរបស់ប្រទេសកម្ពុជា។

○ ការគ្រប់គ្រងហានិភ័យ

ក្នុងឆ្នាំ ២០១៧ ធនាគារសហពាណិជ្ជ ក.អ បានបង្កើតនាយកដ្ឋានគ្រប់គ្រងហានិភ័យឯករាជ្យមួយដែលមានមុខងារពិនិត្យលើសកម្មភាពគ្រប់គ្រងហានិភ័យរបស់ធនាគារ ត្រួតពិនិត្យទៅលើហានិភ័យផ្សេងៗដែលពាក់ព័ន្ធនឹងធនាគារដូចជា ហានិភ័យឥណទាន ហានិភ័យប្រតិបត្តិការ ហានិភ័យបំបែកសាច់ប្រាក់ ហានិភ័យទីផ្សារ និងហានិភ័យសុវត្ថិភាពព័ត៌មាន ហើយត្រូវរាយការណ៍ដោយផ្ទាល់ទៅគណកម្មការគ្រប់គ្រងហានិភ័យ ឬ ក្រុមប្រឹក្សាភិបាលរបស់ធនាគារ។

○ **ការចូលរួមចំណែកក្នុងសង្គម**

ធនាគារ សហពាណិជ្ជ ក.អ. ប្រកាន់ខ្ជាប់នូវគោលគំនិតអភិវឌ្ឍន៍ ប្រកបដោយនិរន្តរភាព របស់ក្រុមហ៊ុនមេរបស់យើងពោលគឺ ធនាគារ E.SUN ហើយក៏ផ្ដោតការយកចិត្តទុកដាក់លើការងារពាក់ព័ន្ធនឹងអត្ថប្រយោជន៍របស់ម្ចាស់ភាគហ៊ុន ។ យើងខិតខំព្យាយាមអស់ពីលទ្ធភាពក្នុងការធ្វើឲ្យសង្គមមានភាពល្អប្រសើរ ហើយបង្ហាញពីកិត្តិស្រលាញ់របស់យើងចំពោះសង្គម តាមរយៈសកម្មភាពសប្បុរសធម៌ នានា។ ជាក់ស្ដែងក្នុងឆ្នាំ២០១៨ យើងបានសហការជាមួយធនាគារ E.SUN បង្កើតឲ្យមានក្រុមការងារស្ម័គ្រចិត្ត ដើម្បីចុះទៅជួយសាងសង់ផ្ទះជូនប្រជាពលរដ្ឋ ដែលរស់នៅតាមតំបន់ដាច់ស្រយាលក្នុងខេត្តសៀមរាប និងបានសហការជាមួយមន្ទីរពេទ្យ Mackay Memorial Hospital របស់តៃវ៉ាន់ ក្នុងការបង្កើតក្រុមការងារស្ម័គ្រចិត្តផ្នែកសុខភាព ដើម្បីជួយផ្តល់សេវាសុខភាពសប្បុរសធម៌ជូនប្រជាពលរដ្ឋដែលរស់នៅក្នុងតំបន់ដាច់ស្រយាលក្នុងរាជធានីភ្នំពេញ។

**3. គោលនយោបាយឆ្នាំ ២០១៩**

ទីផ្សារធនាគារកម្ពុជាត្រូវបានគ្របដណ្តប់ដោយក្រុមធំៗចំនួនពីរ គឺធនាគារដែលគ្រប់គ្រងដោយក្រុមហ៊ុនបរទេស និងធនាគារធំៗក្នុងស្រុក។ នៅចុងឆ្នាំ ២០១៨ មានធនាគារពាណិជ្ជចំនួន ៤៣ ធនាគារឯកទេសចំនួន ១៤ និងគ្រឹះស្ថានមីក្រូហិរញ្ញវត្ថុចំនួន ៨០ (MFIs និង MDIs) ។ ធនាគារសហពាណិជ្ជ ក.អ. មានសំណាងណាស់ ដែលបានបង្កើតទំនាក់ទំនងយ៉ាងមានផ្លែផ្កាជាមួយសហគមន៍ក្នុងស្រុក និងអ្នកវិនិយោគមកពីតៃវ៉ាន់ ដែលធ្វើឲ្យមានអតិថិជនស្មោះត្រង់ និង គាំទ្រជាច្រើន។

វិស័យសេវាកម្មហិរញ្ញវត្ថុដើរតួយ៉ាងសំខាន់ នៅក្នុងវិស័យសេដ្ឋកិច្ចរបស់ប្រទេសកម្ពុជា។ សេដ្ឋកិច្ចកម្ពុជាពឹងផ្អែកលើមូលដ្ឋានប្រាក់ដុល្លារ ហើយធនាគារពាណិជ្ជភាគច្រើនផ្តល់ប្រាក់កម្ចីជាប្រាក់ដុល្លារ ដើម្បីផ្តល់ហិរញ្ញប្បទានដល់ពាណិជ្ជកម្ម ផលិតកម្ម និងសេវាកម្ម។ ទោះបីជាប្រាក់រៀលជារូបិយវត្ថុជាតិក៏ដោយ ប្រាក់កម្ចីភាគច្រើនផ្តល់ជាប្រាក់ដុល្លារជាជាងរូបិយវត្ថុជាតិ។ ចំពោះបញ្ហានេះ នៅក្នុងក្របខ័ណ្ឌនៃគោលនយោបាយផ្លាស់ប្តូរប្រាក់ដុល្លារ ធនាគារជាតិនៃកម្ពុជាបានចេញបទបញ្ជាថ្មីនៅក្នុងខែធ្នូ ឆ្នាំ ២០១៦ ដែលតម្រូវឱ្យធនាគារមានប្រាក់កម្ចីជាប្រាក់រៀលយ៉ាងហោចណាស់ ៩០% នៃផលប័ត្រកម្ចីសរុបរបស់ខ្លួននៅចុងឆ្នាំ ២០១៩ ។

○ សេវាកម្មសន្សំ និងសាខា

- ❖ ក្នុងរយៈពេលបីឆ្នាំខាងមុខ ធនាគារនឹងបន្តស្រូបយកប្រាក់បញ្ញើសន្សំ/បញ្ញើតាមតម្រូវការ ជាពិសេសពីអតិថិជនក្រុមហ៊ុន ។ ទន្ទឹមនឹងនេះដែរ ធនាគារនឹងបន្តពង្រឹងគុណភាពសេវាកម្ម និងផ្តល់សេវាកម្មឱ្យកាន់តែប្រសើរ ដល់អតិថិជនដ៏មានតម្លៃទាំងក្នុង និងក្រៅប្រទេសរបស់ធនាគារ។ ដើម្បីឱ្យសម្រេចបាន ធនាគារនឹងពង្រឹងសេវាគ្រប់គ្រងសាច់ប្រាក់របស់ខ្លួន ដូចជាសេវាធនាគារតាមអ៊ីនធឺណិត និងសេវាធនាគារតាមទូរសព្ទ ហើយចាប់ផ្តើមផ្តល់សេវាជាភាសាចិន ដើម្បីឆ្លើយតបទៅនឹងការកើនឡើងនៃការវិនិយោគផ្ទាល់ពីប្រទេសចិន។ ជាងនេះទៅទៀត ជាមួយនឹងក្រុមការងារគ្រប់គ្រងអតិថិជន VIP របស់ធនាគារ អតិថិជន VIP នឹងទទួលបានសេវាកម្មដែលមានភាពបត់បែន។

○ សេវាកម្មឥណទាន

- ❖ សម្រាប់ការកើនឡើងនៃប្រជាជនដែលមានកម្រិតជីវភាពមធ្យម និងចំនួនប្រជាជនសរុបនៅក្នុងប្រទេសកម្ពុជាក្នុងរយៈពេលប៉ុន្មានឆ្នាំខាងមុខ នេះ ធនាគារនឹងផ្តោតលើសេវាកម្មឥណទានគេហដ្ឋានសម្រាប់បំពេញតម្រូវការរបស់គ្រួសារនីមួយៗនៅក្នុងប្រទេសកម្ពុជា និងមានបំណងក្លាយជាអ្នកផ្តល់ប្រាក់កម្ចីទិញផ្ទះចំបង នៅក្នុងវិស័យហិរញ្ញវត្ថុកម្ពុជា។ ចំពោះឥណទានសំរាប់អាជីវកម្ម ធនាគារនឹងផ្តោតលើអតិថិជនដែលមានសក្តានុពល ក្នុងវិស័យលក់រាយ វិស័យផលិតកម្ម និងក្រុមហ៊ុនពហុជាតិនានា។ ប៉ុន្តែ



យើងនឹងបញ្ចៀសការផ្តល់ឥណទានដែលមានទំហំធំ  
និងប្រភេទអតិថិជនក្នុងវិស័យដែលមានហានិភ័យខ្ពស់។

- ❖ នៅក្នុងការគ្រប់គ្រងហានិភ័យ និងប្រតិបត្តិការផ្ទៃក្នុង  
ធនាគារប្រមូលផ្តុំប្រតិបត្តិការឥណទាន ដូចជាការវាយតម្លៃលើវត្ថុបញ្ចាំ  
ការវិភាគ និងការវាយតម្លៃឥណទាន ការផ្តល់ប្រាក់កម្ចី  
និងការគ្រប់គ្រងឯកសារ ទៅទីស្នាក់ការកណ្តាល។  
ការធ្វើបែបនេះនឹងបង្កើនប្រសិទ្ធភាពនៃប្រតិបត្តិការ  
និងកាត់បន្ថយហានិភ័យប្រតិបត្តិការ ក៏ដូចជាការកែលម្អផ្សេងៗ។  
ម្យ៉ាងវិញទៀត ធនាគារនឹងពង្រឹងសមត្ថភាពនៃការទារបំណុលអាក្រក់  
ជាពិសេសការអនុវត្តតាមផ្លូវច្បាប់ យន្តការផ្តល់ដំណឹងអំពីប្រាក់កម្ចីមានបញ្ហា  
និងការបណ្តុះបណ្តាលវិជ្ជាជីវៈផ្សេងៗ។

○ សេវាកម្មប័ណ្ណឥណទាន

- ❖ អាជីវកម្មប័ណ្ណឥណទាន នឹងផ្តោតយុទ្ធសាស្ត្ររបស់ខ្លួនទៅលើអតិថិជន VIP  
ហើយនិងផ្សព្វផ្សាយនូវកេរ្តិ៍ឈ្មោះយីហោរបស់ខ្លួន។  
ធនាគារបានចាប់ផ្តើមផលិតប័ណ្ណឥណទានរបស់ខ្លួននៅក្នុងឆមាសទី ២ ឆ្នាំ  
២០១៩ ដើម្បីពង្រឹងវិសាលភាពនៃសេវាកម្ម។  
ប័ណ្ណឥណទានដែលបញ្ចូលមុខងាររបស់កាតអេធីអិម  
នឹងបម្រើសេវាកម្មដល់អតិថិជនទូទៅ  
និងអតិថិជនដែលធ្វើការចាយវាយនៅក្រៅប្រទេស  
ហើយនេះកាន់តែផ្តល់ភាពងាយស្រួលដល់អតិថិជនរបស់ធនាគារ។
- ❖ ចំពោះការគ្រប់គ្រងផ្ទៃក្នុង អាជីវកម្មប័ណ្ណឥណទាននឹងពង្រឹងប្រសិទ្ធភាព  
និងសមត្ថភាពគ្រប់គ្រងហានិភ័យរបស់ខ្លួនដោយការអភិវឌ្ឍន៍ប្រព័ន្ធ IT  
និងដំណើរការអាជីវកម្មឡើងវិញ។ ជាក់ស្តែង  
ធនាគារនឹងប្រើប្រាស់កម្មវិធីបច្ចេកវិទ្យាបន្ថែម ដើម្បីអនុវត្តការវិភាគទិន្នន័យ  
ការគ្រប់គ្រងលើការទទួល ប្រព័ន្ធសារអក្សរ  
និងជួយបង្កើនសុវត្ថិភាពប្រតិបត្តិការ និង  
កិច្ចការគ្រប់គ្រងទំនាក់ទំនងអតិថិជនក្នុងអាជីវកម្មនេះប័ណ្ណឥណទាន។

# ៤. សកម្មភាព និង ការឧបត្ថម្ភ



នេះជាការចាប់ផ្តើមនៃ  
យុគសម័យថ្មីរបស់  
**UCB**

ការិយាល័យកណ្តាលថ្មីរបស់ធនាគារ UCB អគារអ៊ីសាន់ ហៅវី  
ពិធីបើកសម្ពោធនៅសណ្ឋាគារសូហ្វីតែលរាជធានីភ្នំពេញ



ស្ថាបនិកនៃ E.SUN FHC  
ជាមួយគណៈគ្រប់គ្រងប្រារព្ធពិធីសម្ពោធនៃការកណ្តាលថ្មីរបស់ធនាគារ UCB



**ការប្តេជ្ញាចិត្តដើម្បី  
និរន្តរភាពនៃ  
អាជីវកម្ម**



នាយកប្រតិបត្តិដឹកនាំក្រុម UCBers ដើម្បីសំអាតបរិស្ថាននៅតាមខេត្តដាច់ស្រយាល



ព្រឹត្តិការណ៍អ្នកស្ម័គ្រចិត្តឆ្នាំ 2018 ជាមួយធនាគារអ៊ីសាន់  
នៅក្នុងខេត្តសៀមរាប



# ៥. អនិញ្ញាណកិច្ចសាជីវកម្ម

## អង្គការលេខរបស់ធនាគារ UCB

គំនូសតារាងព័ត៌មានលំអិតស្តីពីអង្គការលេខរបស់ធនាគារ UCB.

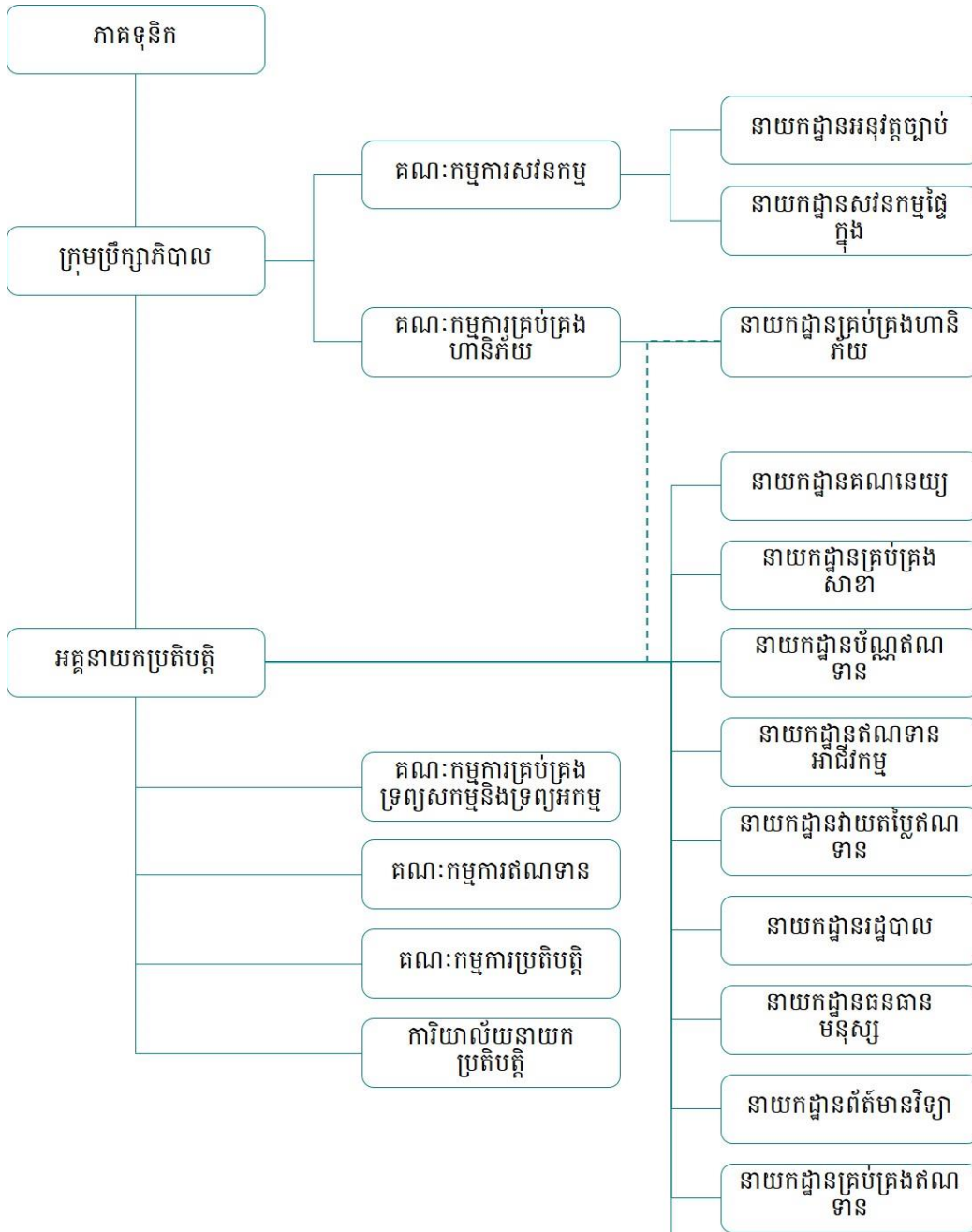

កាលបរិច្ឆេទរបស់ទិន្នន័យ: 2018/12/31



## ក្រុមប្រឹក្សាភិបាលរបស់ធនាគារ UCB

តារាងព័ត៌មានលំអិតស្តីពីសមាសភាពក្រុមប្រឹក្សាភិបាលរបស់ធនាគារ UCB

N°	ឈ្មោះ	មុខតំណែង	កាលបរិច្ឆេទ ជ្រើសតាំង	បច្ចុប្បន្នចំនួនហ៊ុន កាន់កាប់		កំរិតសិក្សា
				ចំនួនប័ណ្ណ ភាគហ៊ុន	អនុបាត	
១	តំណាងពីធនាគារ E.SUN Bank Mr. Mao-Chin Chen	ប្រធានក្រុម ប្រឹក្សាភិបាល	២២ ឧសភា ២០១៧	៨.000	១០០%	Master of Economics National Taiwan University
២	តំណាងពីធនាគារ E.SUN Bank Ms. I Yen-Kuo	អភិបាល	៣០ មិនា ២០១៧			Master of Economics National Taiwan University
៣	តំណាងពីធនាគារ E.SUN Bank Mr. Chi Kan-Chung	អភិបាលនិង អគ្គនាយក	៣០ មិនា ២០១៧			Bachelor of Economic Fu Ren University
៤	តំណាងពីធនាគារ E.SUN Bank Mr. Chieh Hung-Chen	អភិបាល	២២ ឧសភា ២០១៧			Master of Business Administration Drexel University
៥	Ms. Hun Phalin	អភិបាល	៣០ មិនា ២០១៧			Bachelor of Art Option Chinese Language Beijing Language and Culture University
៦	Mr. Tung-Lung Kuo	អភិបាល ឯករាជ្យ	២២ ឧសភា ២០១៧			Bachelor of Law in Public Administration National Taipei University
៧	Mr. Chuan-Hsing Huang	អភិបាល ឯករាជ្យ	៣០ មិនា ២០១៧			Doctor Degree of Philosophy Tamkang University

ប្រធានក្រុមប្រឹក្សាភិបាល អគ្គនាយកប្រតិបត្តិ គណៈគ្រប់គ្រងឬបុគ្គលពាក់ព័ន្ធ  
ត្រូវទទួលខុសត្រូវពីបញ្ហាហិរញ្ញវត្ថុ  
និងគណនេយ្យនាកាលបរិច្ឆេទគ្រាមុនដែលបានធ្វើការជាមួយក្រុមហ៊ុន CPA ឬសាខារបស់ខ្លួន។

### ៤១

ចាប់តាំងពីសារពើពន្ធមុនមកដល់កាលបរិច្ឆេទនៃរបាយការណ៍នេះ  
គណៈនាយកមានគំនិតផ្សេងគ្នា  
និងបានសរសេររបាយការណ៍ដំណោះស្រាយជាលាយលក្ខណ៍អក្សរដាក់ជូនក្រុមប្រឹក្សាភិបាល។

ដំណោះស្រាយទាំងអស់ត្រូវបានដាក់ជូន  
ដោយគ្មានការខ្វែងគំនិតគ្នា។

និងអនុម័តដោយក្រុមប្រឹក្សាភិបាលទាំងអស់

### គណៈកម្មការសវនកម្មរបស់ធនាគារ UCB

តារាងព័ត៌មានលំអិតស្តីពីសមាសភាពគណៈកម្មការសវនកម្មរបស់ធនាគារ UCB:

N°	មុខតំណែង	គោត្តនាមនិងនាម	មុខតំណែង	គោត្តនាមនិងនាម
១	ប្រធានគណៈកម្មការ	<b>Mr. Tung-Lung Kuo</b>	២២ ឧសភា ២០១៧	Bachelor of Law in Public Administration National Taipei University
២	សមាជិក	<b>Mr. Mao-Chin Chen</b>	២២ ឧសភា ២០១៧	Master of Economics National Taiwan University
៣	សមាជិក	<b>Mr. Chuan-Hsing Huang</b>	៣០ មិនា ២០១៧	Doctor Degree of Philosophy Tamkang University
៤	សមាជិក	<b>Ms. I-Yen Kuo</b>	៣០ មិនា ២០១៧	Master of Economics National Taiwan University

### គណៈកម្មការគ្រប់គ្រងហានិភ័យរបស់ធនាគារ UCB

តារាងព័ត៌មានលំអិតស្តីពីសមាសភាពគណៈកម្មការគ្រប់គ្រងហានិភ័យរបស់ធនាគារ UCB:

N°	មុខតំណែង	គោត្តនាមនិងនាម	មុខតំណែង	គោត្តនាមនិងនាម
១	ប្រធានគណៈកម្មការ	<b>Mr. Chuan-Hsing Huang</b>	៣០ មិនា ២០១៧	Doctor Degree of Philosophy Tamkang University
២	សមាជិក	<b>Mr. Mao Chin-Chen</b>	២២ ឧសភា ២០១៧	Master of Economics National Taiwan University
៣	សមាជិក	<b>Mr. Chi-Kan Chung</b>	៣០ មិនា ២០១៧	Bachelor of Economic Fu Ren University
៤	សមាជិក	<b>Mr. Chieh-Hung Chen</b>	២២ ឧសភា ២០១៧	Master of Business Administration Drexel University

# ៦. របាយការណ៍ក្រុមប្រឹក្សានិបាល

## របាយការណ៍របស់ក្រុមប្រឹក្សានិបាល

ក្រុមប្រឹក្សានិបាលមានសេចក្តីរីករាយសូមដាក់បង្ហាញរបាយការណ៍របស់ខ្លួន និងរបាយការណ៍ហិរញ្ញវត្ថុរបស់ធនាគារ សហពាណិជ្ជ ក.អ. (ហៅកាត់ថា “ធនាគារ”) និងក្រុមហ៊ុនបុត្រសម្ព័ន្ធរបស់ធនាគារ ដែលតទៅនេះទាំងធនាគារ និងក្រុមហ៊ុនបុត្រសម្ព័ន្ធ ត្រូវហៅកាត់ថា (“សម្ព័ន្ធធនាគារ”) និងរបាយការណ៍ហិរញ្ញវត្ថុដាច់ដោយឡែករបស់ធនាគារសម្រាប់ការិយបរិច្ឆេទដែលបានបញ្ចប់ថ្ងៃទី ៣១ ខែ ធ្នូ ឆ្នាំ ២០១៨ ។

### សកម្មភាពចម្បង

ធនាគារ គឺជាធនាគារពាណិជ្ជ ដែលកំពុងធ្វើប្រតិបត្តិការ ក្រោមបទប្បញ្ញត្តិនៃធនាគារជាតិនៃកម្ពុជា និងអនុលោមទៅតាមអាជ្ញាប័ណ្ណរបស់ធនាគារលេខ ០៨ ចេញដោយធនាគារជាតិនៃកម្ពុជា ។ អនុលោមតាមប្រកាសលេខ ៨៧-០៦-២០៧ ចុះថ្ងៃទី ១៣ ខែ កញ្ញា ឆ្នាំ ២០០៦ អាជ្ញាប័ណ្ណរបស់ធនាគារ ត្រូវបានបន្តជាថ្មី ជាអាជ្ញាប័ណ្ណអចិន្ត្រៃយ៍ នៅថ្ងៃទី ២៨ ខែ វិច្ឆិកា ឆ្នាំ ២០០៦ ។

សកម្មភាពចម្បងរបស់ធនាគារដែលធ្វើប្រតិបត្តិការតាមរយៈស្នាក់ការកណ្តាលរបស់ធនាគារ និងបណ្តាសាខានានាក្នុងព្រះរាជាណាចក្រកម្ពុជាមានដូចជា៖ ទទួលប្រាក់បញ្ញើរយៈពេលខ្លី មធ្យម និងវែង ពីស្ថាប័នផ្សេងៗ និង ឯកតាជន និងធ្វើការផ្តល់ឥណទាន និងបុរេប្រទានរយៈពេលខ្លី មធ្យម និងវែង ជូនស្ថាប័នផ្សេងៗ និងអតិថិជន ផ្តល់សេវាកម្មប្តូររូបិយវត្ថុបរទេស សេវាកម្មហិរញ្ញវត្ថុពាណិជ្ជកម្មអន្តរជាតិ អប្បបរមាកម្មមូលបត្រ ពាណិជ្ជកម្ម សេវាកម្មប្រតិបត្តិការរវាងអតិថិជន និងធនាគារផ្សេងៗទៀត ដែលបានអនុញ្ញាតដោយធនាគារជាតិនៃកម្ពុជា ។

### អំពីក្រុមហ៊ុនបុត្រសម្ព័ន្ធ

ក្រុមហ៊ុន យូអឹម លែន ហ្វលឌីង ខូ អិលធីឌី (ហៅកាត់ថា “ក្រុមហ៊ុនបុត្រសម្ព័ន្ធ”) ត្រូវបានចុះបញ្ជីពាណិជ្ជកម្មនៅថ្ងៃទី ២៥ ខែ កក្កដា ឆ្នាំ ២០១៣ ។ សកម្មភាពអាជីវកម្មចម្បងរបស់ក្រុមហ៊ុនបុត្រសម្ព័ន្ធ គឺកាន់កាប់ដីសម្រាប់ធនាគារប្រើប្រាស់ ។

### លទ្ធផលហិរញ្ញវត្ថុ

លទ្ធផលហិរញ្ញវត្ថុរបស់សម្ព័ន្ធធនាគារ និងធនាគារ សម្រាប់ការិយបរិច្ឆេទដែលបានបញ្ចប់ថ្ងៃទី ៣១ ខែ ធ្នូ ឆ្នាំ ២០១៨ មានដូចខាងក្រោម៖

សម្ព័ន្ធធនាគារ	២០១៨		២០១៧	
	ដុល្លារអាមេរិក	ពាន់រៀល (កំណត់សំគាល់ ៤)	ដុល្លារអាមេរិក	ពាន់រៀល (កំណត់សំគាល់ ៤)
ប្រាក់ចំណេញ/(ខាត)មុនបង់ពន្ធ				
លើប្រាក់ចំណេញ (ចំណាយ)/ឥណទានពន្ធលើ	៥.៦៨៧.១២១	២២.៨៥០.៨៥២	(២៥.៦២១.៥៣៦)	(១០៣.៤៣៤.១៤១)
ប្រាក់ចំណេញ	<u>(១.៣១៦.០០៤)</u>	<u>(៥.២៨៧.៧០៤)</u>	<u>៥.២៨០.២៧១</u>	<u>២១.៣១៦.៤៥៤</u>

ប្រាក់ចំណេញ/(ខាត)សុទ្ធ  
សម្រាប់ការិយបរិច្ឆេទ

៤.៣៧១.១១៧

១៧.៥៦៣.១៤៨

(២០.៣៤១.២៦៥)

(៨២.១១៧.៦៨៧)



# ធនាគារ សហពាណិជ្ជ ក.អ. និងក្រុមហ៊ុនបុត្រសម្ព័ន្ធ

## លទ្ធផលហិរញ្ញវត្ថុ (ត)

ធនាគារ	២០១៨		២០១៧	
	ដុល្លារអាមេរិក	ពាន់រៀល (កំណត់សំគាល់ ៤)	ដុល្លារអាមេរិក	ពាន់រៀល (កំណត់សំគាល់ ៤)
ប្រាក់ចំណេញ/(ខាត)មុនបង់ពន្ធ លើប្រាក់ចំណេញ (ចំណាយ)/ឥណទានពន្ធលើ ប្រាក់ចំណេញ	៤.៨១៩.៤៤១	១៩.៣៦៤.៥១៣	(២៥.៥៩៤.៥៨៩)	(១០៣.៣២៥.៣៥៦)
	<u>(១.១១៦.៣៧៣)</u>	<u>(៤.៤៨៥.៥៨៧)</u>	<u>៥.៣១៥.៥១៧</u>	<u>២១.៤៥៨.៧៤២</u>
ប្រាក់ចំណេញ/(ខាត)សុទ្ធ សម្រាប់ការិយបរិច្ឆេទ	<u>៣.៧០៣.០៦៨</u>	<u>១៤.៨៧៨.៩២៦</u>	<u>(២០.២៧៩.០៧២)</u>	<u>(៨១.៨៦៦.៦១៤)</u>

## ភាគលាភ

ពុំមានការប្រកាស ឬការបែងចែកភាគលាភ ហើយក្រុមប្រឹក្សាភិបាលក៏ពុំមានអនុសាសន៍ឲ្យមានការបែងចែកភាគលាភ សម្រាប់ការិយបរិច្ឆេទ នេះទេ ។

## ដើមទុន

នាថ្ងៃទី ៣០ ខែ មិថុនា ឆ្នាំ ២០១៧ និង ១៣ ខែ វិច្ឆិកា ឆ្នាំ ២០១៧ ធនាគារបានទទួលសាច់ប្រាក់បន្ថែមក្នុងការបង្កើនដើមទុនពីភាគទុនិកចំនួន ៤២.៥០០.០០០ ដុល្លារអាមេរិក។ ការបង្កើនដើមទុនត្រូវបានអនុម័តដោយធនាគារជាតិនៃកម្ពុជានៅថ្ងៃទី ២៥ ខែ កក្កដា ឆ្នាំ ២០១៧ និង អនុម័តដោយក្រសួងពាណិជ្ជកម្មនៅថ្ងៃទី ២៣ ខែ មករា ឆ្នាំ ២០១៩ ។

## ឥណទាន និងបុរេប្រទានអាក្រក់ និងជាប់សង្ស័យ

នៅមុនពេលដែលរបាយការណ៍ហិរញ្ញវត្ថុរបស់សម្ព័ន្ធធនាគារ និងធនាគារ ត្រូវបានរៀបចំឡើង ក្រុមប្រឹក្សាភិបាលបានចាត់វិធានការ ដែលមានមូលដ្ឋានសមស្រប ដើម្បីបញ្ជាក់ថាវិធានការទាក់ទងទៅនឹងការលុបបំបាត់ចោលឥណទាន និងបុរេប្រទាន អាក្រក់ និងការធ្វើសំវិធានធនលើឥណទាន និងបុរេប្រទានជាប់សង្ស័យត្រូវបានធ្វើឡើង ហើយក្រុមប្រឹក្សាភិបាលមានការជឿជាក់ថារាល់ឥណទាន និងបុរេប្រទាន ដែលបានដឹងថាមិនអាចទារបានត្រូវបានលុបបំបាត់ចោល ហើយសំវិធានធនគ្រប់គ្រាន់ត្រូវបានកំណត់ឡើងសម្រាប់ឥណទាន និងបុរេប្រទានអាក្រក់ និងជាប់សង្ស័យ ។

នាថ្ងៃចេញរបាយការណ៍នេះ ក្រុមប្រឹក្សាភិបាលពុំបានដឹងពីស្ថានភាពណាមួយដែលនឹងបណ្តាលឲ្យចំនួននៃការលុបបំបាត់ចោលឥណទាន និងបុរេប្រទានអាក្រក់ ឬចំនួននៃការធ្វើសំវិធានធនលើឥណទាន និងបុរេប្រទានជាប់សង្ស័យនៅក្នុងរបាយការណ៍ហិរញ្ញវត្ថុនេះ មានចំនួនខ្លះខាត ជាសារវន្តនោះឡើយ ។

**ទ្រព្យសកម្មចរន្ត**

នៅមុនពេលដែលរបាយការណ៍ហិរញ្ញវត្ថុរបស់សម្ព័ន្ធធនាគារ និងធនាគារ ត្រូវបានរៀបចំឡើង ក្រុមប្រឹក្សាភិបាល បានចាត់វិធានការ ដែលមានមូលដ្ឋានសមរម្យ ដើម្បីបញ្ជាក់ថា បណ្តាទ្រព្យសកម្មចរន្តទាំងអស់ លើកលែងតែ បំណុលដែលបានកត់ត្រានៅក្នុងបញ្ជីគណនេយ្យ ហើយសន្និដ្ឋានថា មានតម្លៃមិនអាចប្រមូលមកវិញបាននៅក្នុងប្រតិបត្តិការអាជីវកម្មធម្មតា ត្រូវបានកាត់បន្ថយឲ្យនៅស្មើនឹងតម្លៃ ដែលគិតថានឹងអាចប្រមូលបាន ជាក់ស្តែង ។

នាថ្ងៃចេញរបាយការណ៍នេះ ក្រុមប្រឹក្សាភិបាលពុំបានដឹងពីហេតុការណ៍ណាមួយដែលនឹងធ្វើឲ្យប៉ះពាល់ដល់ការ កំណត់តម្លៃទ្រព្យសកម្មចរន្តនៅក្នុងរបាយការណ៍ហិរញ្ញវត្ថុរបស់ធនាគារ ថាមានភាពមិនត្រឹមត្រូវនោះទេ ។

**វិធីសាស្ត្រវាយតម្លៃ**

នាថ្ងៃចេញរបាយការណ៍នេះ ក្រុមប្រឹក្សាភិបាលពុំបានដឹងពីហេតុការណ៍ណាមួយដែលបានកើតឡើង ដែលធ្វើ ឲ្យប៉ះពាល់ដល់ការអនុវត្ត វិធីសាស្ត្រដែលមានកន្លងមក ក្នុងការវាយតម្លៃទ្រព្យសកម្ម និងបំណុលនៅក្នុង របាយការណ៍ហិរញ្ញវត្ថុរបស់ធនាគារថាមានភាពមិនត្រឹមត្រូវ និងមិនសមស្របនោះទេ ។

**បំណុលយថាហេតុ និងបំណុលផ្សេងៗទៀត**

នាថ្ងៃចេញរបាយការណ៍នេះពុំមាន៖

- (ក) ការដាក់បញ្ចាំនូវទ្រព្យសកម្មណាមួយរបស់សម្ព័ន្ធធនាគារ និងធនាគារ ត្រូវបានធ្វើឡើងចាប់តាំងពីថ្ងៃ ចុងការិយបរិច្ឆេទ ក្នុងការធានាចំពោះបំណុលរបស់បុគ្គលណាមួយឡើយ ឬ
- (ខ) បំណុលយថាហេតុណាមួយដែលកើតមានឡើងចំពោះសម្ព័ន្ធធនាគារ ឬធនាគារ ចាប់តាំងពីថ្ងៃចុង ការិយបរិច្ឆេទមក ក្រៅអំពីប្រតិបត្តិការអាជីវកម្មធម្មតារបស់ធនាគារឡើយ ។

តាមមតិរបស់ក្រុមប្រឹក្សាភិបាល ពុំមានបំណុលយថាហេតុ ឬបំណុលផ្សេងៗទៀតរបស់សម្ព័ន្ធធនាគារ និង ធនាគារ ដែលត្រូវបំពេញ ឬអាចនឹងត្រូវបំពេញក្នុងអំឡុងពេលដប់ពីរខែបន្ទាប់ពីថ្ងៃបញ្ចប់ការិយបរិច្ឆេទដែល នឹងធ្វើឲ្យមានផលប៉ះពាល់ ឬអាចនឹងប៉ះពាល់ជាសារវន្តដល់លទ្ធភាពរបស់សម្ព័ន្ធធនាគារ និងធនាគារក្នុងការ បំពេញកាតព្វកិច្ចរបស់ខ្លួនដូចដែលបានកំណត់ និងនៅពេលដែលដល់ថ្ងៃកំណត់នោះទេ ។

**ការប្រែប្រួលសភាពការណ៍**

នាថ្ងៃចេញរបាយការណ៍នេះ ក្រុមប្រឹក្សាភិបាលពុំបានពិនិត្យឃើញសភាពការណ៍ណាមួយដែលមិនបានវែកញែក នៅក្នុងរបាយការណ៍នេះ ឬក្នុងរបាយការណ៍ហិរញ្ញវត្ថុរបស់សម្ព័ន្ធធនាគារ និងធនាគារ ដែលនឹងបណ្តាលឲ្យមាន តួលេខនៃចំនួនណាមួយដែលបានបង្ហាញនៅក្នុងរបាយការណ៍ហិរញ្ញវត្ថុមានភាពមិនត្រឹមត្រូវនោះទេ ។

**ប្រតិបត្តិការមិនប្រក្រតី**

តាមមតិរបស់ក្រុមប្រឹក្សាភិបាល លទ្ធផលនៃការធ្វើប្រតិបត្តិការរបស់សម្ព័ន្ធធនាគារ និងធនាគារក្នុងការិយបរិច្ឆេទ ហិរញ្ញវត្ថុនេះ មិនមានផលប៉ះពាល់ជាសារវន្តដោយសកម្មភាពប្រតិបត្តិការ ឬព្រឹត្តិការណ៍ណាមួយដែលមានលក្ខណៈជាសារវន្ត និងមិនប្រក្រតីនោះទេ ។

ក្រុមប្រឹក្សាភិបាលក៏មានមតិផងដែរថា នៅក្នុងចន្លោះពេល ចាប់ពីថ្ងៃចុងការិយបរិច្ឆេទដល់ថ្ងៃចេញរបាយការណ៍ នេះ ពុំមានចំណាត់ថ្នាក់សកម្មភាពប្រតិបត្តិការ ឬព្រឹត្តិការណ៍ណាមួយដែលមានលក្ខណៈជាសារវន្ត និងមិន ប្រក្រតីកើតមានឡើងដែលអាចនាំឲ្យប៉ះពាល់ដល់លទ្ធផលនៃប្រតិបត្តិការរបស់សម្ព័ន្ធធនាគារ និងធនាគារក្នុង ការិយបរិច្ឆេទដែលរបាយការណ៍នេះបានរៀបចំឡើងនោះទេ ។

**ព្រឹត្តិការណ៍ក្រោយកាលបរិច្ឆេទរបាយការណ៍**

នាថ្ងៃចេញរបាយការណ៍នេះ លើកលែងតែព្រឹត្តិការណ៍ដែលបានបង្ហាញក្នុងរបាយការណ៍ហិរញ្ញវត្ថុ ពុំមាន ព្រឹត្តិការណ៍ណាមួយដែលកើតឡើងជាសារវន្ត បន្ទាប់ពីថ្ងៃបញ្ចប់ការិយបរិច្ឆេទ ដែលធ្វើឲ្យមានការធ្វើនិយ័តភាព និងធ្វើការបង្ហាញនៅក្នុងរបាយការណ៍ហិរញ្ញវត្ថុ ។

**ក្រុមប្រឹក្សាភិបាល**

ក្រុមប្រឹក្សាភិបាលដែលបានបម្រើការក្នុងឆ្នាំ និងនាថ្ងៃដែលចេញរបាយការណ៍នេះរួមមាន៖

លោក Mao-Chin Chen	ប្រធានក្រុមប្រឹក្សាភិបាល
លោក Chi-Kan Chung	អភិបាល
លោកស្រី I-Yen Kuo	អភិបាល
លោកស្រី Hun Phaliin	អភិបាល
លោក Chien-Hung Chen	អភិបាល
លោក Tung-Lung Kuo	អភិបាលឯករាជ្យ
លោក Chuan-Hsing Huang	អភិបាលឯករាជ្យ

**ភាគហ៊ុនរបស់ក្រុមប្រឹក្សាភិបាល**

ពុំមានសមាជិកក្រុមប្រឹក្សាភិបាលណាម្នាក់កាន់កាប់ ឬមានការទាក់ទិននៅក្នុងភាគហ៊ុនផ្ទាល់ ឬដោយប្រយោលរបស់សម្ព័ន្ធធនាគារ និងធនាគារនៅក្នុងការិយបរិច្ឆេទហិរញ្ញវត្ថុនេះទេ ។

**អត្ថប្រយោជន៍របស់ក្រុមប្រឹក្សាភិបាល**

នៅក្នុង និងនាចុងការិយបរិច្ឆេទហិរញ្ញវត្ថុនេះ ពុំមានការរៀបចំណាមួយដែលមានធនាគារជាគូភាគីមួយក្នុងគោលបំណង ជួយដល់សមាជិកក្រុមប្រឹក្សាភិបាលរបស់ធនាគារ ដើម្បីទទួលបាននូវអត្ថប្រយោជន៍ដោយ មធ្យោបាយទិញយកភាគហ៊ុននោះទេ ។

**អត្ថប្រយោជន៍របស់ក្រុមប្រឹក្សាភិបាល (ត)**

តាំងពីចុងការិយបរិច្ឆេទហិរញ្ញវត្ថុឆ្នាំកន្លងទៅ ពុំមានសមាជិកក្រុមប្រឹក្សាភិបាលរបស់ធនាគារណាម្នាក់បានទទួល ឬមានសិទ្ធិទទួលបាននូវអត្ថប្រយោជន៍ណាមួយ (ក្រៅពីអត្ថប្រយោជន៍ ដែលបានរួមបញ្ចូល នៅក្នុងចំនួនបរិលាភសរុបទទួលបាន ឬដល់កំណត់ទទួលបាន ដោយសមាជិកក្រុមប្រឹក្សាភិបាលដូចបានបង្ហាញនៅក្នុងរបាយការណ៍ហិរញ្ញវត្ថុ) តាមរយៈកិច្ចសន្យាដែលធ្វើឡើងដោយធនាគារ ឬជាមួយក្រុមហ៊ុនពាក់ព័ន្ធដែលក្រុមប្រឹក្សាភិបាលនោះជាសមាជិក ឬក៏ជាមួយក្រុមហ៊ុន ដែលក្រុមប្រឹក្សាភិបាលនោះមានផលប្រយោជន៍ផ្នែកហិរញ្ញវត្ថុច្រើននោះទេ លើកលែងតែការបង្ហាញនៅលើរបាយការណ៍ហិរញ្ញវត្ថុ ។

**ការទទួលខុសត្រូវរបស់ក្រុមប្រឹក្សាភិបាលលើរបាយការណ៍ហិរញ្ញវត្ថុ**

ក្រុមប្រឹក្សាភិបាលមានភារៈធ្វើការអះអាងបញ្ជាក់ថា របាយការណ៍ហិរញ្ញវត្ថុបានបង្ហាញភាពពិត និងត្រឹមត្រូវនៃស្ថានភាពហិរញ្ញវត្ថុរបស់ធនាគារនាថ្ងៃទី ៣១ ខែ ធ្នូ ឆ្នាំ ២០១៨ ព្រមទាំងលទ្ធផលហិរញ្ញវត្ថុ និងស្ថានភាពលំហូរ ទឹកប្រាក់សម្រាប់ការិយបរិច្ឆេទដែលបានបញ្ចប់ ។ នៅក្នុងការរៀបចំរបាយការណ៍ហិរញ្ញវត្ថុនេះ ក្រុមប្រឹក្សាភិបាលចាំបាច់ត្រូវ៖

- (ក) ប្រកាន់យកគោលនយោបាយគណនេយ្យសមស្របដោយផ្អែកលើការវិនិច្ឆ័យ និងការប៉ាន់ប្រមាណយ៉ាងសមហេតុផល និងប្រុងប្រយ័ត្ន ហើយអនុវត្ត គោលនយោបាយទាំងនោះ ប្រកបដោយសង្គតិភាព ។
- (ខ) គោរពតាមស្តង់ដារគណនេយ្យកម្ពុជា និងគោលការណ៍ណែនាំរបស់ធនាគារជាតិនៃកម្ពុជា ពាក់ព័ន្ធនឹងការរៀបចំ និងការកំណត់បង្ហាញនៅក្នុងរបាយការណ៍ហិរញ្ញវត្ថុ ឬប្រសិនបើមានការផ្លាស់ប្តូរពីនេះ ដើម្បីបង្ហាញភាពពិត និងត្រឹមត្រូវ គឺត្រូវតែបង្ហាញ និងពន្យល់ឲ្យបានច្បាស់លាស់ និងកំណត់បរិមាណនៅក្នុងរបាយការណ៍ហិរញ្ញវត្ថុ ។
- (គ) ត្រួតពិនិត្យប្រព័ន្ធដំណើរការនៃការរៀបចំរបាយការណ៍ហិរញ្ញវត្ថុរបស់សម្ព័ន្ធធនាគារ និងធនាគារ និងការរក្សាទុកបញ្ជីគណនេយ្យឲ្យបានគ្រប់គ្រាន់ និងប្រព័ន្ធគ្រប់គ្រងផ្ទៃក្នុងឲ្យមានប្រសិទ្ធភាព ។
- (ឃ) វាយតម្លៃនូវលទ្ធភាពរបស់សម្ព័ន្ធធនាគារ និងធនាគារ ក្នុងការបន្តនិរន្តរភាពនៃដំណើរការអាជីវកម្ម និងបង្ហាញពីបញ្ហាដែលពាក់ព័ន្ធនៅលើការបន្តនិរន្តរភាពនៃដំណើរការអាជីវកម្ម និងប្រើប្រាស់មូលដ្ឋាននិរន្តរភាពនៃបញ្ជីគណនេយ្យ លុះត្រាតែអ្នកគ្រប់គ្រងមានបំណងជម្រះបញ្ជីផ្អាកដំណើរការរបស់សម្ព័ន្ធធនាគារឬធនាគារ ឬគ្មានជម្រើស សមរម្យដ៏ទៃទៀតក្រៅពីការធ្វើបែបនេះ ។
- (ង) ត្រួតពិនិត្យ និងដឹកនាំសម្ព័ន្ធធនាគារ និងធនាគារឲ្យមានប្រសិទ្ធភាពលើរាល់សេចក្តីសម្រេចសំខាន់ៗទាំងអស់ ដែលប៉ះពាល់ដល់សកម្មភាពប្រតិបត្តិការ និងដំណើរការរបស់សម្ព័ន្ធធនាគារ និងធនាគារ ហើយត្រូវធានាថាកិច្ចការនេះត្រូវបានឆ្លុះបញ្ចាំង យ៉ាងត្រឹមត្រូវនៅក្នុងរបាយការណ៍ហិរញ្ញវត្ថុរបស់ សម្ព័ន្ធធនាគារ និងធនាគារ ។

ក្រុមប្រឹក្សាភិបាលធានាអះអាងថា បានអនុវត្តរាល់តម្រូវការដូចបានរាយការណ៍ខាងលើក្នុងការរៀបចំរបាយការណ៍ហិរញ្ញវត្ថុរបស់សម្ព័ន្ធធនាគារ និងធនាគារ ។



**ការអនុម័តលើរបាយការណ៍ហិរញ្ញវត្ថុ**

យើងខ្ញុំគំណាងឲ្យក្រុមប្រឹក្សាភិបាល សូមធ្វើការអនុម័តលើរបាយការណ៍ហិរញ្ញវត្ថុ ដែលបានបង្ហាញនៅទំព័រទី ១១ ដល់ទី ៩៦ ដែលបានភ្ជាប់មកជាមួយនេះ ថាបានបង្ហាញនូវភាពត្រឹមត្រូវនៃស្ថានភាពហិរញ្ញវត្ថុសម្ព័ន្ធធនាគារ និងធនាគារនាថ្ងៃទី ៣១ ខែ ធ្នូ ឆ្នាំ ២០១៨ ព្រមទាំងលទ្ធផលហិរញ្ញវត្ថុ និងលំហូរទឹកប្រាក់ សម្រាប់ការិយបរិច្ឆេទដែលបានបញ្ចប់ ដោយអនុលោមទៅតាមស្តង់ដារគណនេយ្យកម្ពុជា និងគោលការណ៍ណែនាំរបស់ធនាគារជាតិនៃកម្ពុជា ពាក់ព័ន្ធនឹងការរៀបចំ និងការកំណត់បង្ហាញនៅក្នុងរបាយការណ៍ហិរញ្ញវត្ថុ ។

ចុះហត្ថលេខាដោយយោងទៅលើសេចក្តីសម្រេចរបស់ក្រុមប្រឹក្សាភិបាល:



Mr. Mao-Chin Chen  
Chairman

Phnom Penh, Kingdom of Cambodia

Date: 6 MAR 2019



Mr. Chi-Kan Chung  
Chief Executive Office

# ៧. របាយការណ៍សវនករឯករាជ្យ

## របាយការណ៍របស់សវនករឯករាជ្យ

ជូនចំពោះភាគទុនិក

ធនាគារ សហពាណិជ្ជ ក.អ.

### មតិសវនកម្ម

យើងខ្ញុំ បានធ្វើសវនកម្មទៅលើរបាយការណ៍ហិរញ្ញវត្ថុរបស់ ធនាគារ សហពាណិជ្ជ ក.អ. ហៅកាត់ថា (ធនាគារ) និងក្រុមហ៊ុនបុត្រសម្ព័ន្ធរបស់ធនាគារដែលតទៅនេះទាំងធនាគារ និងក្រុមហ៊ុនបុត្រសម្ព័ន្ធ ត្រូវហៅកាត់ថា (សម្ព័ន្ធធនាគារ) និងរបាយការណ៍ហិរញ្ញវត្ថុដាច់ដោយឡែករបស់ធនាគារសម្រាប់ការិយបរិច្ឆេទដែលបានបញ្ចប់ថ្ងៃទី ៣១ ខែ ធ្នូ ឆ្នាំ ២០១៨ ដែលមាន តារាងតុល្យការរួម និងដាច់ដោយឡែកនាថ្ងៃទី ៣១ ខែ ធ្នូ ឆ្នាំ ២០១៨ របាយការណ៍លទ្ធផល របាយការណ៍ស្តីពីបម្រែបម្រួលមូលធន និងរបាយការណ៍លំហូរទឹកប្រាក់រួម និងដាច់ដោយឡែក សម្រាប់ការិយបរិច្ឆេទដែលបានបញ្ចប់ និងកំណត់សំគាល់ ដែលមានគោលនយោបាយគណនេយ្យ សំខាន់ៗ ព្រមទាំងព័ត៌មានពន្យល់ផ្សេងៗ ដែលបានបង្ហាញនៅទំព័រទី ១១ ដល់ទី ៩៦ (ហៅកាត់ថា របាយការណ៍ហិរញ្ញវត្ថុ) ។

ជាមតិរបស់យើងខ្ញុំ របាយការណ៍ហិរញ្ញវត្ថុជាសារវន្ត បានបង្ហាញនូវភាពត្រឹមត្រូវនៃស្ថានភាពហិរញ្ញវត្ថុរបស់សម្ព័ន្ធធនាគារ និងធនាគារនាថ្ងៃទី ៣១ ខែ ធ្នូ ឆ្នាំ ២០១៨ ព្រមទាំងលទ្ធផលហិរញ្ញវត្ថុ និងលំហូរទឹកប្រាក់របស់សម្ព័ន្ធធនាគារ និងធនាគារសម្រាប់ការិយបរិច្ឆេទដែលបានបញ្ចប់ដោយអនុលោមទៅតាមស្តង់ដារគណនេយ្យកម្ពុជា និងគោលការណ៍ណែនាំរបស់ធនាគារជាតិនៃកម្ពុជា ពាក់ព័ន្ធនឹងការរៀបចំ និងការកំណត់បង្ហាញនៅក្នុងរបាយការណ៍ហិរញ្ញវត្ថុ ។

### មូលដ្ឋាននៃមតិសវនកម្ម

យើងខ្ញុំ បានធ្វើសវនកម្មដោយអនុលោមទៅតាមស្តង់ដារសវនកម្មអន្តរជាតិនៃកម្ពុជា ។ ការទទួលខុសត្រូវរបស់យើងខ្ញុំដែលស្របតាមស្តង់ដារទាំងនោះ ត្រូវបានរៀបរាប់បន្ថែមទៀតនៅក្នុងកថាខណ្ឌស្តីពីការទទួលខុសត្រូវរបស់សវនករ សម្រាប់ការធ្វើសវនកម្មលើរបាយការណ៍ហិរញ្ញវត្ថុ ដែលមាននៅក្នុងរបាយការណ៍របស់យើងខ្ញុំ ។ យើងខ្ញុំ មានភាពឯករាជ្យពីសម្ព័ន្ធធនាគារ និងធនាគារដោយស្របទៅតាមតម្រូវការក្រមសីលធម៌វិជ្ជាជីវៈ ដែលពាក់ព័ន្ធនឹងសវនកម្មលើរបាយការណ៍ហិរញ្ញវត្ថុ នៅក្នុងព្រះរាជាណាចក្រកម្ពុជា ហើយយើងខ្ញុំបានបំពេញនូវទំនួលខុសត្រូវលើក្រមសីលធម៌វិជ្ជាជីវៈ ស្របតាមតម្រូវការរបស់ស្តង់ដារទាំងនោះ ។ យើងខ្ញុំជឿជាក់ថា ភស្តុតាងសវនកម្ម ដែលយើងខ្ញុំប្រមូលបានមានលក្ខណៈគ្រប់គ្រាន់ និងសមស្របសម្រាប់ជាមូលដ្ឋានក្នុងការបញ្ចេញមតិសវនកម្មរបស់យើងខ្ញុំ ។

**ព័ត៌មានផ្សេងៗ**

អ្នកគ្រប់គ្រង មានភារៈទទួលខុសត្រូវលើព័ត៌មានផ្សេងៗ ។ ព័ត៌មានផ្សេងៗ ដែលបានទទួលត្រឹមកាលបរិច្ឆេទនៃរបាយការណ៍សវនកម្មនេះ គឺរបាយការណ៍របស់ក្រុមប្រឹក្សាភិបាលដែលបានបង្ហាញនៅទំព័រទី ១ ដល់ទី ៦ និង របាយការណ៍ប្រចាំឆ្នាំរបស់ធនាគារ ដែលរំពឹងថាពួកគេនឹងបន្ទាប់ពីកាលបរិច្ឆេទនៃរបាយការណ៍សវនកម្មនេះ ។

មតិសវនកម្មរបស់យើងខ្ញុំ ទៅលើរបាយការណ៍ហិរញ្ញវត្ថុ មិនបានគ្របដណ្តប់លើព័ត៌មានផ្សេងៗឡើយ ហើយ យើងខ្ញុំ មិនធ្វើការផ្តល់នូវអំណះអំណាងណាមួយទៅលើព័ត៌មាននេះទេ ។

ពាក់ព័ន្ធនឹងការធ្វើសវនកម្មរបស់យើងខ្ញុំលើរបាយការណ៍ហិរញ្ញវត្ថុ ការទទួលខុសត្រូវរបស់យើងខ្ញុំ គឺត្រូវអាន ព័ត៌មានផ្សេងៗ ហើយពិចារណាថាតើព័ត៌មានផ្សេងៗនោះ មានភាពមិនស្របគ្នាជាសារវន្តជាមួយរបាយការណ៍ ហិរញ្ញវត្ថុ ឬការយល់ដឹងរបស់យើងខ្ញុំនៅក្នុងការធ្វើសវនកម្ម ឬមានបង្ហាញនូវកំហុសឆ្គងជាសារវន្ត ។

ប្រសិនបើការអានព័ត៌មានផ្សេងៗ ដែលបានទទួលមុនកាលបរិច្ឆេទនៃរបាយការណ៍សវនកម្មនេះ អាចឲ្យយើងខ្ញុំសន្និដ្ឋានថា មានកំហុសឆ្គងជាសារវន្តកើតឡើង យើងខ្ញុំត្រូវរាយការណ៍ទៅតាមស្ថានភាពជាក់ស្តែង ។ យើងខ្ញុំ ពុំមានអ្វីដែលត្រូវរាយការណ៍ពាក់ព័ន្ធនឹងព័ត៌មានផ្សេងៗនេះទេ ។

**ការទទួលខុសត្រូវលើរបាយការណ៍ហិរញ្ញវត្ថុរបស់អ្នកគ្រប់គ្រង និងអ្នកទទួលខុសត្រូវលើអភិបាលកិច្ច**

អ្នកគ្រប់គ្រងមានភារៈទទួលខុសត្រូវលើការរៀបចំ និងការបង្ហាញនូវភាពត្រឹមត្រូវនៃរបាយការណ៍ហិរញ្ញវត្ថុ ដោយអនុលោមទៅតាមស្តង់ដារគណនេយ្យកម្ពុជា និងគោលការណ៍ណែនាំរបស់ធនាគារជាតិនៃកម្ពុជាពាក់ព័ន្ធ នឹងការរៀបចំ និងការកំណត់បង្ហាញនៅក្នុងរបាយការណ៍ហិរញ្ញវត្ថុ ហើយនិងទទួលខុសត្រូវលើប្រព័ន្ធត្រួតពិនិត្យផ្ទៃក្នុង ដែលអ្នកគ្រប់គ្រងកំណត់ថាមានភាពចាំបាច់សម្រាប់ការរៀបចំរបាយការណ៍ហិរញ្ញវត្ថុឲ្យជៀសផុតពីការបង្ហាញខុស ជាសារវន្ត ដោយសារតែការកែប្រែបន្ត ឬកំហុសឆ្គង ។

នៅក្នុងការរៀបចំរបាយការណ៍ហិរញ្ញវត្ថុ អ្នកគ្រប់គ្រងមានភារៈទទួលខុសត្រូវលើការវាយតម្លៃនូវលទ្ធភាពរបស់ សម្ព័ន្ធធនាគារ និងធនាគារ ក្នុងការបន្តនិរន្តរភាពអាជីវកម្មទទួលខុសត្រូវលើការលាតត្រដាងព័ត៌មាន ប្រសិនបើ ពាក់ព័ន្ធនូវបញ្ហាទាំងឡាយដែលទាក់ទងទៅនឹងនិរន្តរភាពអាជីវកម្ម និងប្រើប្រាស់មូលដ្ឋាននិរន្តរភាពនៃគណនេយ្យ លើកលែងតែអ្នកគ្រប់គ្រងមានបំណងចង់ជម្រះបញ្ជី ផ្អាកដំណើរការសម្ព័ន្ធធនាគារ និងធនាគារ ឬគ្មានជម្រើស សមរម្យដទៃទៀតក្រៅពីធ្វើបែបនេះ ។

អ្នកទទួលខុសត្រូវលើអភិបាលកិច្ច មានភារៈទទួលខុសត្រូវក្នុងការត្រួតពិនិត្យដំណើរការហិរញ្ញវត្ថុរបស់សម្ព័ន្ធ ធនាគារនិងធនាគារ ។

គោលដៅរបស់យើងខ្ញុំ គឺផ្តល់នូវអំណះអំណាងសមហេតុផលថារបាយការណ៍ហិរញ្ញវត្ថុទាំងមូល មិនមាន ការបង្ហាញខុសជាសារវន្តដោយសារតែការកែប្រែបន្ត ឬកំហុសឆ្គង និងផ្តល់នូវរបាយការណ៍របស់សវនករដែលរួម បញ្ចូលមតិសវនកម្មរបស់យើងខ្ញុំ ។ អំណះអំណាងសមហេតុផល គឺជាអំណះអំណាងមានកម្រិតខ្ពស់មួយ ប៉ុន្តែ វាមិនអាចធានាថា គ្រប់ពេលនៃការធ្វើសវនកម្មដោយអនុលោមទៅតាមស្តង់ដារសវនកម្មអន្តរជាតិនៃកម្ពុជា អាចរក ឃើញនូវកាបង្ហាញខុសជាសារវន្តដែលបានកើតឡើងនោះទេ ។ កាបង្ហាញខុសជាសារវន្ត អាចកើតឡើងដោយសារ ការកែប្រែបន្ត ឬកំហុសឆ្គងហើយត្រូវបានចាត់ទុកថាជាសារវន្ត នៅពេលដែលការកែប្រែបន្ត ឬកំហុសឆ្គងតែមួយ ឬក៏រួម

បញ្ចូលគ្នា មានផលប៉ះពាល់ដល់ការសម្រេចចិត្តផ្នែកសេដ្ឋកិច្ចរបស់អ្នកប្រើប្រាស់ ដោយយោងលើរបាយការណ៍ ហិរញ្ញវត្ថុនេះ ។

ជាផ្នែកមួយនៃការធ្វើសវនកម្ម ដោយអនុលោមតាមស្តង់ដារសវនកម្មអន្តរជាតិនៃកម្ពុជា យើងខ្ញុំអនុវត្តនូវការវិនិច្ឆ័យ ដែលប្រកបទៅដោយវិជ្ជាជីវៈ និងរក្សានូវមជ្ឈដ្ឋាននិយម ក្នុងអំឡុងពេលសវនកម្ម ។ យើងខ្ញុំក៏៖

- ធ្វើការកំណត់ និងវាយតម្លៃនូវហានិភ័យនៃការបង្ហាញខុសជាសារវន្តលើរបាយការណ៍ហិរញ្ញវត្ថុ ដោយសារតែ ការក្លែងបន្លំ ឬកំហុសឆ្គង និងទទួលខុសត្រូវលើការរៀបចំ និងការអនុវត្តនូវនីតិវិធីសវនកម្ម ដើម្បីឆ្លើយតបទៅ នឹងហានិភ័យទាំងនោះ និងប្រមូលនូវភស្តុតាងដែលមានលក្ខណៈគ្រប់គ្រាន់ និងសមស្របសម្រាប់ជាមូលដ្ឋាន ក្នុងការបញ្ចេញមតិសវនកម្មរបស់យើងខ្ញុំ ។ ហានិភ័យដែលមិនអាចរកឃើញនូវការបង្ហាញខុសជាសារវន្តដែល កើតឡើងដោយសារតែការក្លែងបន្លំ មានលក្ខណៈខ្ពស់ជាងការបង្ហាញខុសកើតឡើងពីកំហុសឆ្គង ដោយសារ តែការក្លែងបន្លំ អាចរួមបញ្ចូលទាំងការយុបយិតគ្នា ការលួចបន្លំ ការលុបចោលដោយចេតនា ការបកស្រាយមិន ពិត ឬមិនអនុវត្តតាមនីតិវិធីគ្រប់គ្រងផ្ទៃក្នុង ។
- ទទួលបាននូវការយល់ដឹងអំពីការគ្រប់គ្រងផ្ទៃក្នុង ដែលពាក់ព័ន្ធនឹងការធ្វើសវនកម្ម ក្នុងគោលបំណងដើម្បី រៀបចំនូវនីតិវិធីសវនកម្មដែលសមស្របទៅតាមកាលៈទេសៈ ប៉ុន្តែមិនមែនក្នុងគោលបំណងដើម្បីបញ្ចេញមតិ លើប្រសិទ្ធភាពនៃការគ្រប់គ្រងផ្ទៃក្នុងរបស់សម្ព័ន្ធធនាគារ និងធនាគារឡើយ ។
- ការវាយតម្លៃលើភាពសមស្រប នៃគោលនយោបាយគណនេយ្យដែលសម្ព័ន្ធធនាគារ និងធនាគារ បានប្រើប្រាស់ និងភាពសមហេតុផលនៃការប៉ាន់ស្មានគណនេយ្យសំខាន់ៗ ព្រមទាំងការលាតត្រដាងព័ត៌មានពាក់ព័ន្ធ ដែល បានធ្វើឡើងដោយអ្នកគ្រប់គ្រង ។
- ធ្វើការសន្និដ្ឋានលើភាពសមស្របនៃការប្រើប្រាស់មូលដ្ឋាននិរន្តរភាពនៃគណនេយ្យរបស់អ្នកគ្រប់គ្រង ហើយ ដោយផ្អែកទៅលើភស្តុតាងសវនកម្មដែលទទួលបាន ធ្វើការសន្និដ្ឋានថាភាពមិនច្បាស់លាស់សារវន្ត ពាក់ ព័ន្ធនឹងព្រឹត្តិការណ៍ ឬលក្ខខណ្ឌដែលអាចធ្វើឲ្យមានមន្ទិលជាសារវន្តលើលទ្ធភាពរបស់សម្ព័ន្ធធនាគារ និង ធនាគារ ដើម្បីបន្តនិរន្តរភាពអាជីវកម្ម ។ ប្រសិនបើយើងខ្ញុំធ្វើការសន្និដ្ឋានថា មានអត្ថិភាពនៃភាពមិនប្រាកដប្រជា ជាសារវន្ត យើងខ្ញុំចាំបាច់ត្រូវបញ្ចូលនៅក្នុងរបាយការណ៍របស់យើងខ្ញុំ ដើម្បីទាញចំណាប់អារម្មណ៍លើការ លាតត្រដាងព័ត៌មានពាក់ព័ន្ធនៅក្នុងរបាយការណ៍ហិរញ្ញវត្ថុ ឬប្រសិនបើការលាតត្រដាងព័ត៌មានមានលក្ខណៈ មិនគ្រប់គ្រាន់ យើងខ្ញុំចាំបាច់ត្រូវផ្តល់មតិសវនកម្មដែលមានបញ្ហា ។ ការសន្និដ្ឋានរបស់យើងខ្ញុំ គឺផ្អែកតាម ភស្តុតាងសវនកម្មដែលប្រមូលបានត្រឹមកាលបរិច្ឆេទនៃរបាយការណ៍សវនកម្មរបស់យើងខ្ញុំ ។ យ៉ាងណាក៏ដោយ ព្រឹត្តិការណ៍ ឬលក្ខខណ្ឌនាពេលអនាគតអាចធ្វើឲ្យសម្ព័ន្ធធនាគារ និងធនាគារបញ្ឈប់និរន្តរភាពនៃអាជីវកម្ម ។
- វាយតម្លៃលើការបង្ហាញនៃទម្រង់ និងខ្លឹមសារនៃរបាយការណ៍ហិរញ្ញវត្ថុទាំងមូល ដែលរួមបញ្ចូលទាំងការ លាតត្រដាងព័ត៌មាន និងវាយតម្លៃថាតើរបាយការណ៍ហិរញ្ញវត្ថុបានបង្ហាញពីប្រតិបត្តិការ និងព្រឹត្តិការណ៍ ពាក់ព័ន្ធក្នុងអត្ថន័យ ដែលអាចសម្រេចបាននូវការបង្ហាញរបាយការណ៍ហិរញ្ញវត្ថុដ៏ត្រឹមត្រូវ ។
- ទទួលបាននូវភស្តុតាងសវនកម្មដែលសមស្រប និង គ្រប់គ្រាន់ ពាក់ព័ន្ធនឹងព័ត៌មានហិរញ្ញវត្ថុ សម្រាប់បណ្តាបុត្រសម្ព័ន្ធ នៅក្នុងសម្ព័ន្ធធនាគារដើម្បីបញ្ចេញមតិលើរបាយការណ៍ហិរញ្ញវត្ថុរួម ។ យើងខ្ញុំ ទទួលខុសត្រូវក្នុងការដឹកនាំ ការត្រួតត្រាមើល និងការប្រតិបត្តិនៃសវនកម្មរបស់សម្ព័ន្ធធនាគារ ។ យើងខ្ញុំ រក្សាការទទួលខុសត្រូវលើមតិសវនកម្មរបស់យើងខ្ញុំ ។

យើងខ្ញុំ ផ្តល់ព័ត៌មានជូនអ្នកទទួលខុសត្រូវលើអភិបាលកិច្ច ស្តីពីបញ្ហាផ្សេងទៀត វិសាលភាព និងពេលវេលា ដែលបានគ្រោងទុកសម្រាប់ការធ្វើសវនកម្ម និងការរកឃើញបញ្ហាជាសាវន្តផ្សេងទៀតដែលមានរូបបញ្ចូលទាំង ចំណុចខ្វះខាតនៃការគ្រប់គ្រងផ្ទៃក្នុងដែលបានរកឃើញក្នុងអំឡុងពេលធ្វើសវនកម្ម ។

តំណាងក្រុមហ៊ុន **ខេតីអឹមជឺ ខេមបូឌា ចំកាត់**

Nge Huy  
Partner

Phnom Penh, Kingdom of Cambodia

6 March 2019

# ៨. របាយការណ៍ហិរញ្ញវត្ថុ

## ធនាគារ សហពាណិជ្ជ ក.អ. និងក្រុមហ៊ុនបុត្រសម្ព័ន្ធ

### តារាងតុល្យការរួម

		២០១៨		២០១៧	
	កំណត់ សំគាល់	ដុល្លារអាមេរិក	ពាន់រៀល (កំណត់សំគាល់ ៥)	ដុល្លារអាមេរិក	ពាន់រៀល (កំណត់សំគាល់ ៥)
<b>ទ្រព្យសកម្ម</b>					
សាច់ប្រាក់ក្នុងដៃ		២៩.១៣២.៣២៤	១១៧.០៥៣.៦៧៨	២៧.៦៧៤.០៩៦	១១១.៧២០.៣២៦
សមតុល្យនៅធនាគារជាតិនៃកម្ពុជា	៥	៩៦.៦៦៦.៩៤១	៣៨៨.៤០៧.៧៦៩	១២២.៦៤៧.៣០៧	៤៩៥.១២៧.១៧៨
សមតុល្យនៅធនាគារនិងគ្រឹះស្ថានហិរញ្ញវត្ថុផ្សេងៗ	៦	២១.៦៥៩.៨៨០	៨៧.០២៩.៣៩៨	១៨.៣១២.៨៦៣	៧៣.៩២៩.០២៨
ការវិនិយោគសម្រាប់លក់		៣៤០.៩៦៨	១.៣៧០.០០៩	២៩៧.៧៦៧	១.២០២.០៨៥
ឥណទាននិងបុរេប្រទានអតិថិជន	៧	៣១៥.៤២៤.១៩៨	១.២៦៧.៣៧៤.៤២៨	៣១៦.៤០៨.៦៣៧	១.២៧៧.៣៤១.៦៦៨
ភតិសន្យាហិរញ្ញវត្ថុដែលត្រូវទទួល		៤.១០៤	១៦.៤៩០	-	-
ទ្រព្យនិងបរិក្ខារ	៨	៤១.១០៩.៦២១	១៦៥.១៧៨.៤៥៧	៣១.៦១៦.៩៤៩	១២៧.៦៣៧.៦២៣
ពន្ធពន្យារទ្រព្យសកម្ម	១៣(គ)	៨.០៤០.៨២០	៣២.៣០៨.០១៥	៩.១៨៦.២៤៤	៣៧.០៨៥.០២៩
ទ្រព្យសកម្មអរូបី	៩	៤២១.៨១៥	១.៦៩៤.៨៥៣	៨៤៣.៥៦៦	៣.៤០៥.៤៧៦
ទ្រព្យសកម្មផ្សេងៗ	១០	៤.៩២២.៩១០	១៩.៧៨០.២៥២	៦.២៧០.៥៣៣	២៥.៣១៤.១៤១
<b>ទ្រព្យសកម្មសរុប</b>		<b>៥១៧.៧២៣.៥៨១</b>	<b>២.០៨០.២១៣.៣៤៩</b>	<b>៥៣៣.២៥៨.០០២</b>	<b>២.១៥២.៧៦២.៥៥៤</b>
<b>បំណុល និងមូលធន</b>					
<b>បំណុល</b>					
ប្រាក់បញ្ញើរបស់ធនាគារ					
និងគ្រឹះស្ថានហិរញ្ញវត្ថុផ្សេងៗ	១១	៤.១៥៧.៩៣៤	១៦.៧០៦.៥៧៩	៥.៩៩៤.១៩៤	២៤.១៩៨.៥៦១
ប្រាក់បញ្ញើរបស់អតិថិជន	១២	៣៣១.០២៥.៦៤១	១.៣៣០.០៦១.០២៦	២៧៩.៥១២.៥៨០	១.១២៨.៣៩២.២៨៥
សំវិធានធនលើសមាសធាតុក្រៅតារាងតុល្យការ	៧(ខ)	៣២២.០៨៩	១.២៩៤.១៥៤	-	-
ប្រាក់កម្ចី	១៤	៥៣.២៣២.៦៨៩	២១៣.៨៨៨.៩៤៤	១២២.៥៦៥.៤៤០	៤៩៤.៧៩៦.៦៨១
បំណុលបន្ទាប់បន្សំ	១៥	២៩.០០០.០០០	១១៦.៥២២.០០០	២៩.០០០.០០០	១១៧.០៧៣.០០០
កាតព្វកិច្ចសោធននិវត្តន៍បុគ្គលិក	១៦	៤១៦.០២៨	១.៦៧១.៦០១	២៥៥.៦១៣	១.០៣១.៩១០
បំណុលពន្ធលើប្រាក់ចំណេញប្រចាំឆ្នាំ					
សំណុំបំណុលពន្ធអប្បបរមា	១៣(ខ)	១៧៥.៦៥៦	៧០៥.៧៨៦	៨២.៨១៩	៣៣៤.៣៤០
បំណុលផ្សេងៗ	១៧	២៣.១១៨.៥៨៦	៩២.៨៩០.៤៧៨	២៣.៦៣៦.៦៩២	៩៥.៤២១.៣២៦
<b>បំណុលសរុប</b>		<b>៤៤១.៤៨៨.៦២៣</b>	<b>១.៧៧៧.៧៤០.៥៦៨</b>	<b>៤៦១.០៧៧.៣៣៨</b>	<b>១.៨៦១.២៤៨.១០៣</b>

នាថ្ងៃទី ៣១ ខែ ធ្នូ ឆ្នាំ ២០១៨



# ធនាគារ សហពាណិជ្ជ ក.អ. និងក្រុមហ៊ុនបុត្រសម្ព័ន្ធ

តារាងតុល្យការរួម (ត)  
 នាថ្ងៃទី ៣១ ខែ ធ្នូ ឆ្នាំ ២០១៨

	កំណត់ សំគាល់	២០១៨		២០១៧	
		ដុល្លារអាមេរិក	ពាន់រៀល (កំណត់សំគាល់ ៤)	ដុល្លារអាមេរិក	ពាន់រៀល (កំណត់សំគាល់ ៤)
<b>មូលធនភាគទុនិក</b>					
ដើមទុន	១៨	៨០.០០០.០០០	៣២១.៤៤០.០០០	៣៧.៥០០.០០០	១៥១.៣៨៧.៥០០
ដើមទុនបន្ថែមពីភាគទុនិក	១៨	-	-	៤២.៥០០.០០០	១៧១.៥៧២.៥០០
ប្រាក់ខាតបង់		(២៩.៥៩៨.៣១៤)	(១១៨.៩២៦.០២៦)	(៣៣.៦២៨.៧២៦)	(១៣៥.៧៥៩.១៦៧)
ទុនបម្រុងដែលមិនអាចបែងចែកបាន		២៥.៦២២.៧៧២	១០២.៩៥២.២៩៨	២៥.៦២២.៧៧២	១០៣.៤៣៩.១៣១
ទុនបម្រុងលើការវិនិយោគសម្រាប់លក់		២៥០.៥០០	១.០០៦.៥០៩	២១៦.៦១៨	៨៧៤.៤៨៧
<b>មូលធនសរុប</b>		<u>៧៦.២៧៥.៩៥៨</u>	<u>៣០៦.៤៧២.៧៨១</u>	<u>៧២.២១០.៦៦៤</u>	<u>២៩១.៥១៤.៤៥១</u>
<b>ចំណូល និងមូលធនសរុប</b>		<u>៥១៧.៧២៣.៥៨១</u>	<u>២.០៨០.២១៣.៣៤៩</u>	<u>៥៣៣.២៥៨.០០២</u>	<u>២.១៥២.៧៦២.៥៥៤</u>

កំណត់សំគាល់ដូចមានភ្ជាប់ជាមួយ គឺជាផ្នែកមួយនៃរបាយការណ៍ហិរញ្ញវត្ថុនេះ ។



# ធនាគារ សហពាណិជ្ជ ក.អ. និងក្រុមហ៊ុនបុត្រសម្ព័ន្ធ

## របាយការណ៍លទ្ធផលរួម សម្រាប់ការិយបរិច្ឆេទដែលបានបញ្ចប់ថ្ងៃទី ៣១ ខែ ធ្នូ ឆ្នាំ ២០១៨

	កំណត់ សំគាល់	២០១៨		២០១៧	
		ដុល្លារអាមេរិក	ពាន់រៀល (កំណត់សំគាល់ ៤)	ដុល្លារអាមេរិក	ពាន់រៀល (កំណត់សំគាល់ ៤)
ចំណូលការប្រាក់	១៩	២៥.៤៣០.១៦០	១០២.១៧៨.៣៨៣	៣០.២១៩.៧០៧	១២១.៩៩៦.៩៥៧
ចំណាយការប្រាក់	២០	(៨.៦៤១.២២៧)	(៣៤.៧២០.៤៥០)	(១៣.១២១.០៣១)	(៥២.៩៦៩.៦០២)
<b>ចំណូលការប្រាក់សុទ្ធ</b>		<u>១៦.៧៨៨.៩៣៣</u>	<u>៦៧.៤៥៧.៩៣៣</u>	<u>១៧.០៩៨.៦៧៦</u>	<u>៦៩.០២៧.៣៥៥</u>
ចំណូលថ្លៃឈ្នួល និងកម្រៃជើងសារ	២១	៣.៦៣៤.០៤២	១៤.៦០១.៥៨១	៣.៦៣២.៧៨០	១៤.៦៦៥.៥៣៣
ចំណាយថ្លៃឈ្នួល និងកម្រៃជើងសារ	២២	(២.៣៥១.៨១៦)	(៩.៤៤៩.៥៩៧)	(២.៤៨០.៨៤០)	(១០.០១៥.១៥១)
<b>ចំណូលថ្លៃឈ្នួល និងកម្រៃជើងសារសុទ្ធ</b>		<u>១.២៨២.២២៦</u>	<u>៥.១៥១.៩៨៤</u>	<u>១.១៥១.៩៤០</u>	<u>៤.៦៥០.៣៨២</u>
ចំណូលប្រតិបត្តិការផ្សេងៗ	២៣	១៤.១៩៤.៣០៩	៥៧.០៣២.៧៣៤	៤.៩០៤.៦២៩	១៩.៧៩៩.៩៨៧
<b>ចំណូលប្រតិបត្តិការសរុប</b>		<u>៣២.២៦៥.៤៦៨</u>	<u>១២៩.៦៤២.៦៥១</u>	<u>២៣.១៥៥.២៤៥</u>	<u>៩៣.៤៧៧.៧២៤</u>
ចំណាយបុគ្គលិក	២៤	(៤.៩២១.១៥១)	(១៩.៧៧៣.១៨៥)	(៦.៥៩១.៦៥៧)	(២៦.៦១០.៥១៩)
រំលស់លើទ្រព្យនិងបរិក្ខារ និងរំលស់ទ្រព្យសកម្មអរូបី	២៥	(២.១១១.៤២៣)	(៨.៤៨៣.៦៩៨)	(២.២៣៦.៤៦៩)	(៩.០២៨.៦២៥)
ចំណាយទូទៅ និងរដ្ឋបាល	២៦	(៤.២៥៥.៩៧០)	(១៧.១០០.៤៨៧)	(៦.៨២៦.៧២៧)	(២៧.៥៥៩.៤៩៧)
សំវិធានធនលើឥណទានបាត់បង់	៧(ក)	(១៤.៨៦៥.៨២១)	(៥៩.៧៣០.៨៦៩)	(៣២.៧៣៤.៤៤៤)	(១៣២.១៤៨.៩៦៧)
ចំណាយពន្ធអប្បបរមា	១៣(ខ)	(៤២៣.៩៨២)	(១.៧០៣.៥៦០)	(៣៨៧.៤៨០)	(១.៥៦៤.២៥៧)
<b>ចំណេញ(ខាត)មុនបង់ពន្ធលើប្រាក់ចំណេញ</b>		<u>៥.៦៨៧.១២១</u>	<u>២២.៨៥០.៨៥២</u>	<u>(២៥.៦២១.៥៣៦)</u>	<u>(១០៣.៤៣៤.១៤១)</u>
ចំណេញ(ឥណទាន)ពន្ធលើ ប្រាក់ចំណេញ	១៣(ខ)	(១.៣១៦.០០៤)	(៥.២៨៧.៧០៤)	៥.២៨០.២៧១	២១.៣១៦.៤៥៤
<b>ចំណេញ(ខាត)សុទ្ធក្នុងការិយបរិច្ឆេទ</b>		<u>៤.៣៧១.១១៧</u>	<u>១៧.៥៦៣.១៤៨</u>	<u>(២០.៣៤១.២៦៥)</u>	<u>(៨២.១១៧.៦៨៧)</u>
<b>ត្រូវបែងចែកជូន៖</b>					
ភាគទុនិករបស់ធនាគារ		៤.០៣០.៤១២	១៦.១៩៤.១៩៥	(២០.៣០៩.៥៤៧)	(៨១.៩៨៩.៦៤១)
ភាគហ៊ុនអប្បបរមា		៣៤០.៧០៥	១.៣៦៨.៩៥៣	(៣១.៧១៨)	(១២៨.០៤៦)
		<u>៤.៣៧១.១១៧</u>	<u>១៧.៥៦៣.១៤៨</u>	<u>(២០.៣៤១.២៦៥)</u>	<u>(៨២.១១៧.៦៨៧)</u>

កំណត់សំគាល់ដូចមានភ្ជាប់ជាមួយ គឺជាផ្នែកមួយនៃរបាយការណ៍ហិរញ្ញវត្ថុនេះ ។

## ធនាគារ សហពាណិជ្ជ ក.អ. និងក្រុមហ៊ុនបុត្រសម្ព័ន្ធ

### របាយការណ៍ស្តីពីបម្រែបម្រួលមូលធនរួម សម្រាប់ការិយបរិច្ឆេទដែលបានបញ្ចប់ថ្ងៃទី ៣១ ខែ ធ្នូ ឆ្នាំ ២០១៨

	ដើមទុន ដុល្លារអាមេរិក	ដើមទុនបន្ថែមពីភាគទុនិក ដុល្លារអាមេរិក	ប្រាក់ខាត បង្ករទុក ដុល្លារអាមេរិក	ទុនបម្រុង ដែលមិនអាចបែងចែកបាន ដុល្លារអាមេរិក	ទុនបម្រុងលើ ការវិនិយោគសម្រាប់លក់ ដុល្លារអាមេរិក	សុទ្ធ ដុល្លារអាមេរិក
<b>សម្រាប់ការិយបរិច្ឆេទដែលបានបញ្ចប់ថ្ងៃទី ៣១ ខែ ធ្នូ ឆ្នាំ ២០១៨</b>						
សមតុល្យនាថ្ងៃទី ១ ខែ មករា ឆ្នាំ ២០១៨	៣៧.៥០០.០០០	៤២.៥០០.០០០	(៣៣.៦២៨.៧២៦)	២៥.៦២២.៧៧២	២១៦.៦១៨	៧២.២០០
ទុនបន្ថែម	៤២.៥០០.០០០	(៤២.៥០០.០០០)	-	-	-	-
ប្រាក់ខាតសុទ្ធសម្រាប់ការិយបរិច្ឆេទ	-	-	៤.០៣០.៤១២	-	-	៤.០៣០
ចំណេញពីវិនិយោគសម្រាប់លក់ដែលមិនទាន់ទទួលបាន	-	-	-	-	៣៣.៨៨២	៣៣.៨៨២
<b>សមតុល្យនាថ្ងៃទី ៣១ ខែ ធ្នូ ឆ្នាំ ២០១៨</b>	<b>៨០.០០០.០០០</b>	<b>-</b>	<b>(២៩.៥៩៨.៣១៤)</b>	<b>២៥.៦២២.៧៧២</b>	<b>២៥០.៥០០</b>	<b>៧៦.២០០</b>
សមមូលនឹងពាន់រៀល – (កំណត់សំគាល់ ៤)	៣២១.៤៤០.០០០	-	(១១៨.៩២៦.០២៦)	១០២.៩៥២.២៩៨	១.០០៦.៥០៩	៣០៦.៤៧១
<b>សម្រាប់ការិយបរិច្ឆេទដែលបានបញ្ចប់ថ្ងៃទី ៣១ ខែ ធ្នូ ឆ្នាំ ២០១៧</b>						
សមតុល្យនាថ្ងៃទី ១ ខែ មករា ឆ្នាំ ២០១៧	៣៧.៥០០.០០០	-	(១៣.៣១៩.១៧៩)	២៥.៦២២.៧៧២	១៤១.៥៨១	៤៩.៩០៥
ដើមទុនបុរេប្រទាន	-	៤២.៥០០.០០០	-	-	-	៤២.៥០០
ប្រាក់ខាតសុទ្ធសម្រាប់ការិយបរិច្ឆេទ	-	-	(២០.៣០៩.៥៤៧)	-	-	(២០.៣០៩)
ចំណេញពីវិនិយោគសម្រាប់លក់ដែលមិនទាន់ទទួលបាន	-	-	-	-	៧៥.០៣៧	៧៥.០៣៧
<b>សមតុល្យនាថ្ងៃទី ៣១ ខែ ធ្នូ ឆ្នាំ ២០១៧</b>	<b>៣៧.៥០០.០០០</b>	<b>៤២.៥០០.០០០</b>	<b>(៣៣.៦២៨.៧២៦)</b>	<b>២៥.៦២២.៧៧២</b>	<b>២១៦.៦១៨</b>	<b>៧២.២០០</b>
សមមូលនឹងពាន់រៀល – (កំណត់សំគាល់ ៤)	១៥១.៣៨៧.៥០០	១៧១.៥៧២.៥០០	(១៣៥.៧៥៩.១៦៧)	១០៣.៤៣៩.១៣១	៨៧៤.៤៨៧	២៩១.៥០៥

កំណត់សំគាល់ដូចមានភ្ជាប់ជាមួយ គឺជាផ្នែកមួយនៃរបាយការណ៍ហិរញ្ញវត្ថុនេះ ។

# ធនាគារ សហពាណិជ្ជ ក.អ. និងក្រុមហ៊ុនបុត្រសម្ព័ន្ធ

## របាយការណ៍លំហូរទឹកប្រាក់រួម

សម្រាប់ការិយបរិច្ឆេទដែលបានបញ្ចប់ថ្ងៃទី ៣១ ខែ ធ្នូ ឆ្នាំ ២០១៨

	កំណត់សំគាល់	២០១៨		២០១៧	
		ដុល្លារអាមេរិក	ពាន់រៀល (កំណត់សំគាល់ ៥)	ដុល្លារអាមេរិក	ពាន់រៀល (កំណត់សំគាល់ ៥)
<b>លំហូរទឹកប្រាក់ពីសកម្មភាពប្រតិបត្តិការ</b>					
ចំណេញ(ខាត)មុនបង់ពន្ធលើប្រាក់ចំណេញ		៥.៦៨៧.១២១	២២.៨៥០.៨៥២	(២៥.៦២១.៥៣៦)	(១០៣.៤៣៤.១០០)
និយ័តភាពលើ៖					
រំលស់ទ្រព្យនិងបរិក្ខារនិងរំលស់ទ្រព្យសកម្មអរូបី	២៥	២.១១១.៤២៣	៨.៤៨៣.៦៩៨	២.២៣៦.៤៦៩	៩.០២៨.៦០០
ចំណាយពន្ធអប្បបរមា		៤២៣.៩៨២	១.៧០៣.៥៦០	៣៨៧.៤៨០	១.៥៦៤.២០០
ចំណូលការប្រាក់សុទ្ធ		(១៦.៧៨៨.៩៣៣)	(៦៧.៤៥៧.៩៣៣)	(១៧.០៩៨.៦៧៦)	(៦៩.០២៧.៣០០)
សំវិធានធនលើឥណទានបាត់បង់	៧(ក)	១៤.៣៣៣.២៩៤	៥៧.៥៩១.១៧៥	៣២.៧៣៤.៤៤៨	១៣២.១៤៨.៩០០
សំវិធានធនជាមួយធនាគារផ្សេងទៀតនិង					
គ្រឹះស្ថានហិរញ្ញវត្ថុ		២១០.៤៣៨	៨៤៥.៥៥០	-	-
សំវិធានធនលើកិច្ចសន្យាក្រៅតុល្យការ		៣២២.០៨៩	១.២៩៤.១៥៤	-	-
កាតព្វកិច្ចសោធននិវត្តន៍បុគ្គលិក		១៨៨.៧២៩	៧៥៨.៣១៣	១.៧៤០.០០០	៧.០២៤.៣០០
ភាគលាភពីការវិនិយោគសម្រាប់លក់		(៩.៣១៩)	(៣៧.៤៤៤)	-	-
ចំណេញពីការលក់ទ្រព្យនិងបរិក្ខារ		(១.០៦៩.៨៩៦)	(៤.២៩៨.៨៥២)	(១៣.០១២)	(៥២.៥៧០)
		៥.៤០៨.៩២៨	២១.៧៣៣.០៧៣	(៥.៦៣៤.៨២៧)	(២២.៧៤៧.៧០០)
បម្រែបម្រួលនៃ៖					
ប្រាក់តម្កល់តាមច្បាប់នៅធនាគារជាតិនៃកម្ពុជា		៣.៧៩១.៦៥៨	១៥.២៣៤.៨៨២	(៥០៤.៤៩៦)	(២.០៣៦.៦០០)
ឥណទាននិងបុរេប្រទានអតិថិជន		(១៣.៣៤៨.៨៥៥)	(៥៣.៦៣៥.៦៩៩)	៤៤.៩១១.៤១២	១៨១.៣០៧.៣០០
ទ្រព្យសកម្មផ្សេងៗ		១.១៨៦.២៧៧	៤.៧៦៦.៤៦១	៥៤៩.៩២២	២.២២០.០០០
ប្រាក់បញ្ញើរបស់ធនាគារនិងគ្រឹះស្ថានហិរញ្ញវត្ថុផ្សេងៗ		(១.៨៣៦.២៦០)	(៧.៣៧៨.០៩៣)	២.៦៨៥.៥៦៤	១០.៨៤១.៦០០
ប្រាក់បញ្ញើរបស់អតិថិជន		៥១.៥១៣.០៦១	២០៦.៩៧៩.៤៧៩	(១០៤.១៥៩.០៩៧)	(៤២០.៤៩០.២០០)
បំណុលផ្សេងៗ		(៤៦៧.៥០១)	(១.៨៧៨.៤១៩)	១៥.៣៧៥.៥៦២	៦២.០៧១.១០០
		៤.៦២៧.៣០៨	១៨.៥៨២១.៦៨៤	(៤៦.៧៧៥.៩៦០)	(១៨៨.៨៣៤.៥០០)
<b>សាច់ប្រាក់ទទួលបានពី/ប្រើប្រាស់ក្នុង)ប្រតិបត្តិការ</b>		៤៦.២៤៧.៣០៨	១៨.៥៨២១.៦៨៤	(៤៦.៧៧៥.៩៦០)	(១៨៨.៨៣៤.៥០០)
កាតព្វកិច្ចសោធននិវត្តន៍បុគ្គលិកបានបង់		(២៨.៣១៩)	(១១៣.៧៦៦)	(១.៧៨៧.៨៦៣)	(៧.២១៧.៦០០)
ចំណូលការប្រាក់បានទទួល		២៥.៥២៤.៨៧៣	១០២.៥៥៨.៩៤០	៣០.៥៩៤.៤៤៩	១២៣.៥០៩.៧០០
ចំណាយការប្រាក់បានបង់		(៩.០៣២.៥៣៧)	(៣៦.២៩២.៧៣៤)	(១៧.៩៨៧.៨៩៤)	(៧២.៦១៧.១០០)
ពន្ធលើប្រាក់ចំណេញបានបង់	១៣(ខ)	(១៦.០៤៥)	(៦៤.៤៦៩)	(១១១.៨៥១)	(៤៥១.៥០០)
ពន្ធអប្បបរមាបានបង់	១៣(ខ)	(៤២៣.១១១)	(១.៧០០.០៦០)	(៣៥១.២៦៨)	(១.៤១៨.០០០)
		៦២.២៧២.១៧៤	២៥០.២០៩.៥៩៥	(៣៦.៤២០.៣៨៧)	(១៤៧.០២៩.១០០)
<b>សាច់ប្រាក់សុទ្ធទទួលបានពី/ប្រើប្រាស់ក្នុង)សកម្មភាពប្រតិបត្តិការ</b>		៦២.២៧២.១៧៤	២៥០.២០៩.៥៩៥	(៣៦.៤២០.៣៨៧)	(១៤៧.០២៩.១០០)

# ធនាគារ សហពាណិជ្ជ ក.អ. និងក្រុមហ៊ុនបុត្រសម្ព័ន្ធ

## របាយការណ៍លំហូរទឹកប្រាក់រួម (ត) សម្រាប់ការិយបរិច្ឆេទដែលបានបញ្ចប់ថ្ងៃទី ៣១ ខែ ធ្នូ ឆ្នាំ ២០១៨

	កំណត់សំគាល់	២០១៨		២០១៧	
		ដុល្លារអាមេរិក	ពាន់រៀល (កំណត់សំគាល់ ៤)	ដុល្លារអាមេរិក	ពាន់រៀល (កំណត់សំគាល់ ៤)
<b>លំហូរទឹកប្រាក់ពីសកម្មភាពវិនិយោគ</b>					
សមតុល្យនៅធនាគារនិងគ្រឹះស្ថានហិរញ្ញវត្ថុផ្សេងៗ		-	-	៤.០០០.០០០	១៦.១៤៨.០០០
សាច់ប្រាក់បានពីការលក់ទ្រព្យនិងបរិក្ខារ		១.៨៦៦.៤២៤	៧.៤៩៩.២៩២	២៨.១៩៣	១១៣.៨១៥
ការទិញទ្រព្យនិងបរិក្ខារ		(១១.៩៤៩.៣១៩)	(៤៨.០១២.៣៦៤)	(៨.០៧៦.៦៧១)	(៣២.៦០៥.៥២១)
ការទិញទ្រព្យសកម្មរួបរួម		(២៩.៥៥៣)	(១១៨.៧៤៤)	(១៦.៦៥៩)	(៦៧.២៥២)
សាច់ប្រាក់ប្រើប្រាស់ក្នុងសកម្មភាពវិនិយោគ		(១០.១១២.៤៤៨)	(៤០.៦៣១.៨១៦)	(៤.០៦៩.១៣៧)	(១៦.៤១០.៩៥៨)
<b>លំហូរទឹកប្រាក់ធនាគារ</b>					
<b>សកម្មភាពហិរញ្ញប្បទាន</b>					
ដើមទុនបន្ថែមពីភាគទុនិក		-	-	៤២.៥០០.០០០	១៧១.៥៧២.៥០០
ការទូទាត់សងប្រាក់កម្ចី		(១១៨.៣៤៣.៨៧៥)	(៤៧៥.៥០៥.៦៩០)	(៦៨១.២០៨)	(២.៧៥០.០៣៧)
សាច់ប្រាក់បានពីប្រាក់កម្ចី និងអនុបំណុល		៤៩.០១១.១២៤	១៩៦.៩២៦.៦៩៦	-	-
លំហូរទឹកប្រាក់ (ប្រើប្រាស់ក្នុង) ធនាគារ		(៦៩.៣៣២.៧៥១)	(២៧៨.៥៧៨.៩៩៤)	៤១.៨១៨.៧៩២	១៦៨.៨២២.៤៦៣
<b>ការ (ថយចុះ) កើនឡើងសាច់ប្រាក់ និងសាច់ប្រាក់សមមូលសុទ្ធ</b>					
សាច់ប្រាក់ និងសាច់ប្រាក់សមមូលដើមឆ្នាំ		(១៧.១៧៣.០២៥)	(៦៩.០០១.២១៥)	១.៣៣៣.២៦៨	៥.៣៨២.៤០៤
លម្អៀងពីការប្តូររូបិយប័ណ្ណ		-	(១.៨៧០.៧១៥)	-	-
សាច់ប្រាក់ និងសាច់ប្រាក់សមមូលចុងឆ្នាំ	២៧	៨១.២៨៥.៦២០	៣២៦.៦០៥.៦២២	៩៨.៤៥៤.៦៤៥	៣៩៧.៤៧៧.៥៥១

កំណត់សំគាល់ដូចមានភ្ជាប់ជាមួយ គឺជាផ្នែកមួយនៃរបាយការណ៍ហិរញ្ញវត្ថុនេះ ។

# ធនាគារ សហពាណិជ្ជ ក.អ.

## តារាងតុល្យការដាច់ដោយឡែក នាថ្ងៃទី ៣១ ខែ ធ្នូ ឆ្នាំ ២០១៨

		២០១៨		២០១៧	
	កំណត់ សំគាល់	ដុល្លារអាមេរិក	ពាន់រៀល (កំណត់សំគាល់ ៤)	ដុល្លារអាមេរិក	ពាន់រៀល (កំណត់សំគាល់ ៤)
<b>ទ្រព្យសកម្ម</b>					
សាច់ប្រាក់ក្នុងដៃ		២៩.១៣២.៣២៤	១១៧.០៥៣.៦៧៨	២៧.៦៧៤.០៩៦	១១១.៧២០.៣២៦
សមតុល្យនៅធនាគារធនាគារជាតិនៃកម្ពុជា	៥	៩៦.៦៦៦.៩៤១	៣៨៨.៤០៧.៧៦៩	១២២.៦៤៧.៣០៧	៤៩៥.១២៧.១៧៨
សមតុល្យនៅធនាគារ និងគ្រឹះស្ថាន ហិរញ្ញវត្ថុផ្សេងៗ	៦	២០.៨៣៣.៤១១	៨៣.៧០៨.៦៤៥	១៨.០៣៤.៥៣៥	៧២.៨០៥.៤១៨
វិនិយោគសម្រាប់លក់		៣៤០.៩៦៨	១.៣៧០.០០៩	២៩៧.៧៦៧	១.២០២.០៨៥
ឥណទាននិងបុរេប្រទានអតិថិជន	៧	៣១៥.៤២៤.១៩៨	១.២៦៧.៣៧៤.៤២៨	៣១៦.៤០៨.៦៣៧	១.២៧៧.៣៤១.៦៦៨
វិនិយោគក្រុមហ៊ុនបុត្រសម្ព័ន្ធ		៤៩០	១.៩៦៩	៤៩០	១.៩៧៨
ទ្រព្យនិងបរិក្ខារ	៨	៣១.៩៣៨.៤៤៥	១២៨.៣២៨.៦៧៣	២២.៦៥៤.៥៩៥	៩១.៤៥៦.៦០០
ពន្ធពន្យារទ្រព្យសកម្ម	១៣(គ)	៨.០៣៨.៩៨២	៣២.៣០០.៦៣០	៩.១៥៥.៣៥៥	៣៦.៩៦០.១៦៨
ទ្រព្យសកម្មអរូបី	៩	៤២១.១៧១	១.៦៩២.២៦៥	៨៥២.៧០៨	៣.៤០២.០១២
ទ្រព្យសកម្មផ្សេងៗ	១០	៤.៩១៨.០៥៥	១៩.៧៦០.៧៤៥	៥.២៦៩.៣៣៣	២១.២៧២.២៩៨
<b>ទ្រព្យសកម្មសរុប</b>		<b>៥០៧.៧១៤.៩៨៥</b>	<b>២.០៣៩.៩៩៨.៨១១</b>	<b>៥២២.៩៨៤.៨២៣</b>	<b>២.១១១.២៨៩.៧៣១</b>
<b>បំណុល និងមូលធនភាគទុនិក</b>					
<b>បំណុល</b>					
ប្រាក់បញ្ញើរបស់ធនាគារ និងគ្រឹះស្ថានហិរញ្ញវត្ថុផ្សេងៗ	១១	៤.១៥៧.៩៣៤	១៦.៧០៦.៥៧៩	៥.៩៩៤.១៩៤	២៤.១៩៨.៥៦១
ប្រាក់បញ្ញើរបស់អតិថិជន	១២	៣៣៣.២៦៣.២៥០	១.៣៣៩.០៥១.៧៣៩	២៨០.៤៨១.០៨៤	១.១៣២.៣០២.១៣៦
សំវិធានធនលើកិច្ចសន្យាក្រៅតារាង ឯកុល្យការ	៧(ក)	៣២២.០៨៩	១.២៩៤.១៥៤	-	-
ប្រាក់កម្ចី	១៤	៤១.២០៥.៨៨២	១៦៥.៥៦៥.២៣៤	១១០.៥៤៩.៧៥៧	៤៤៦.២៨៩.៣៦៩
បំណុលបន្ទាប់បន្សំ	១៥	២៩.០០០.០០០	១១៦.៥២២.០០០	២៩.០០០.០០០	១១៧.០៧៣.០០០
បំណុលភតិសន្យាហិរញ្ញប្បទាន		៩៦៨.៧៤៣	៣.៨៩២.៤០៩	១.០៣០.៧៥៥	៤.១៦១.១៥៨
កាតព្វកិច្ចសោធននិវត្តន៍បុគ្គលិក	១៦	៤១៦.០២៨	១.៦៧១.៦០១	២៥៥.៦១៣	១.០៣១.៩១០
បំណុលពន្ធលើប្រាក់ចំណេញក្នុងឆ្នាំ/បំណុលពន្ធអប្បបរមា	១៣(ខ)	៣៧.០៨៣	១៤៨.៩៩៩	៣៦.២១២	១៤៦.១៨៨
បំណុលផ្សេងៗ	១៧	២២.៦៧៣.០៩៥	៩១.១០០.៤៩៦	២៣.៧០៣.២៧៧	៩៥.៦៩០.១២៩
<b>បំណុលសរុប</b>		<b>៤៣២.០៤៤.១០៤</b>	<b>១.៧៣៥.៩៥៣.២១១</b>	<b>៤៥១.០៥០.៨៩២</b>	<b>១.៨៦០.៨៩២.៤៥១</b>
<b>មូលធនភាគទុនិក</b>					
ដើមទុន	១៨	៨០.០០០.០០០	៣២១.៤៤០.០០០	៣៧.៥០០.០០០	១៥១.៣៨៧.៥០០
ដើមទុនបន្ថែមពីភាគទុនិក	១៨	-	-	៥២.៥០០.០០០	១៧១.៥៧២.៥០០
ប្រាក់ខាតបង្គរ		(៣០.២០២.៣៩១)	(១២១.៣៥៣.២០៧)	(៣៣.៩០៥.៤៥៩)	(១៣៦.៨៧៦.៣៣៨)
ទុនបម្រុងដែលមិនអាចចែកបាន		២៥.៦២២.៧៧២	១០២.៩៥២.២៩៨	២៥.៦២២.៧៧២	១០៣.៤៣៩.១៣១
ទុនបម្រុងលើការវិនិយោគសម្រាប់លក់		២៥០.៥០០	១.០០៦.៥០៩	២១៦.៦១៨	៨៧៤.៤៨៧
<b>មូលធនភាគទុនិកសរុប</b>		<b>៧៥.៦៧០.៨៨១</b>	<b>៣០៤.០៩៩.៦០០</b>	<b>៧១.៩៣៣.៩៣១</b>	<b>២៩០.៣៩៧.២៨០</b>
<b>បំណុល និងមូលធនភាគទុនិកសរុប</b>		<b>៥០៧.៧១៤.៩៨៥</b>	<b>២.០៣៩.៩៩៨.៨១១</b>	<b>៥២២.៩៨៤.៨២៣</b>	<b>២.១១១.២៨៩.៧៣១</b>

កំណត់សំគាល់ដូចមានភ្ជាប់ជាមួយ គឺជាផ្នែកមួយនៃរបាយការណ៍ហិរញ្ញវត្ថុនេះ ។

**ធនាគារ សហពាណិជ្ជ ក.អ.**

**របាយការណ៍លទ្ធផលដាច់ដោយឡែក  
សម្រាប់ការិយបរិច្ឆេទដែលបានបញ្ចប់ថ្ងៃទី ៣១ ខែ ធ្នូ ឆ្នាំ ២០១៨**

	កំណត់ សំគាល់	២០១៨		២០១៧	
		ដុល្លារអាមេរិក	ពាន់រៀល (កំណត់សំគាល់ ៤)	ដុល្លារអាមេរិក	ពាន់រៀល (កំណត់សំគាល់ ៤)
ចំណូលការប្រាក់	១៩	២៥.៣៤៩.០២៨	១០១.៨៥២.៣៩៥	៣០.១២៤.៥៨៥	១២១.៦១២.៩៥០
ចំណាយការប្រាក់	២០	(៨.០៧១.៣៨៨)	(៣២.៤៣០.៨៣៧)	(១២.៦៥៦.៧៥៧)	(៥១.០៩៥.៣២៨)
<b>ចំណូលការប្រាក់សុទ្ធ</b>		<u>១៧.២៧៧.៦៤០</u>	<u>៦៩.៤២១.៥៥៨</u>	<u>១៧.៤៦៧.៨២៨</u>	<u>៧០.៥១៧.៦២២</u>
ចំណូលថ្លៃឈ្នួល និងកម្រៃជើងសារ	២១	៣.៦៣៤.០៤២	១៤.៦០១.៥៨១	៣.៦៣២.៧៨០	១៤.៦៦៥.៥៣៣
ចំណាយថ្លៃឈ្នួល និងកម្រៃជើងសារ	២២	(២.៣៥១.៨១៦)	(៩.៤៤៩.៥៩៧)	(២.៤៨០.៨៤០)	(១០.០១៧.៥៥១)
<b>ចំណូលថ្លៃឈ្នួល និងកម្រៃជើងសារសុទ្ធ</b>		<u>១.២៨២.២២៦</u>	<u>៥.១៥១.៩៨៤</u>	<u>១.១៥១.៩៤០</u>	<u>៤.៦៤៨.០៨២</u>
ចំណូលប្រតិបត្តិការផ្សេងៗ	២៣	១៣.៤១៥.១៥៦	៥៣.៩០២.០៩៧	៤.៩៩០.៦៥១	២០.១៤៧.២៥៨
<b>ចំណូលប្រតិបត្តិការសរុប</b>		<u>៣១.៩៧៥.០២២</u>	<u>១២៨.៤៧៥.៦៣៩</u>	<u>២៣.៦១០.៤១៩</u>	<u>៩៥.៣១៥.២៦២</u>
ចំណាយបុគ្គលិក	២៤	(៤.៩១៥.១៤១)	(១៩.៧៤៩.០៣៧)	(៦.៥៩១.៦៥៧)	(២៦.៦១០.៥១៩)
រំលស់ទ្រព្យនិងបរិក្ខារ និង រំលស់ទ្រព្យសកម្មអរូបី	២៥	(២.០៧១.៤៣១)	(៨.៣២៣.០១០)	(២.១៩៧.៣៧៤)	(៨.៨៧០.៧៩៩)
ចំណាយទូទៅ និងរដ្ឋបាល	២៦	(៤.៨៧៩.២០៦)	(១៩.៦០៤.៦៥០)	(៧.២៩៤.០៤៩)	(២៩.៤៤៦.០៧៦)
សំវិធានធនលើឥណទានបាត់បង់	៧(ក)	(១៤.៨៦៥.៨២១)	(៥៩.៧៣០.៨៦៩)	(៣២.៧៣៤.៤៤៤)	(១៣២.១៤៨.៩៦៧)
ចំណាយពន្ធអប្បបរមា	១៣(ខ)	(៤២៣.៩៨២)	(១.៧០៣.៥៦០)	(៣៨៧.៤៨០)	(១.៥៦៤.២៥៧)
<b>ចំណេញ(ខាត)មុនបង់ពន្ធលើប្រាក់ចំណេញ</b>		<u>៤.៨១៩.៤៤១</u>	<u>១៩.៣៦៤.៥១៣</u>	<u>(២៥.៥៩៤.៥៨៩)</u>	<u>(១០៣.៣២៥.៣៥៦)</u>
ចំណេញ(ឥណទាន)ពន្ធលើ ប្រាក់ចំណេញ	១៣(ខ)	(១.១១៦.៣៧៣)	(៤.៤៨៥.៥៨៧)	៥.៣១៥.៥១៧	២១.៤៥៨.៧៤២
<b>ចំណេញ(ខាត)សុទ្ធក្នុងការិយបរិច្ឆេទ</b>		<u>៣.៧០៣.០៦៨</u>	<u>១៤.៨៧៨.៩២៦</u>	<u>(២០.២៧៩.០៧២)</u>	<u>(៨១.៨៦៦.៦១៤)</u>

កំណត់សំគាល់ដូចមានភ្ជាប់ជាមួយ គឺជាផ្នែកមួយនៃរបាយការណ៍ហិរញ្ញវត្ថុនេះ ។

**ធនាគារ សហពាណិជ្ជ ក.អ.**

**របាយការណ៍ស្តីពីបម្រែបម្រួលមូលធនដាច់ដោយឡែក  
សម្រាប់ការិយបរិច្ឆេទដែលបានបញ្ចប់ថ្ងៃទី ៣១ ខែ ធ្នូ ឆ្នាំ ២០១៨**

	ដើមទុន ដុល្លារអាមេរិក	ដើមទុនបន្ថែមពីភាគទុនិក ដុល្លារអាមេរិក	ប្រាក់ខាត បង្គរ ដុល្លារអាមេរិក	ទុនបម្រុង ដែលមិនអាចបែងចែកបាន ដុល្លារអាមេរិក	ទុនបម្រុងលើ ការវិនិយោគសម្រាប់លក់ ដុល្លារអាមេរិក	សមមូល ដុល្លារអាមេរិក
<b>សម្រាប់ការិយបរិច្ឆេទដែលបានបញ្ចប់ថ្ងៃទី ៣១ ខែ ធ្នូ ឆ្នាំ ២០១៨</b>						
សមតុល្យនាថ្ងៃទី ១ ខែ មករា ឆ្នាំ ២០១៨	៣៧.៥០០.០០០	៥២.៥០០.០០០	(៣៣.៩០៥.៤៥៩)	២៥.៦២២.៧៧២	២១៦.៦១៨	៧១.៩២៧
ទុនបន្ថែម	៥២.៥០០.០០០	(៥២.៥០០.០០០)	-	-	-	-
ប្រាក់ខាតសុទ្ធសម្រាប់ការិយបរិច្ឆេទ	-	-	៣.៧០៣.០៦៨	-	-	៣.៧០៣
ចំណេញពីវិនិយោគសម្រាប់លក់ដែលមិនទាន់ទទួលបាន	-	-	-	-	៣៣.៨៨២	៣៣
<b>សមតុល្យនាថ្ងៃទី ៣១ ខែ ធ្នូ ឆ្នាំ ២០១៨</b>	<b>៨០.០០០.០០០</b>	<b>-</b>	<b>(៣០.២០២.៣៩១)</b>	<b>២៥.៦២២.៧៧២</b>	<b>២៥០.៥០០</b>	<b>៧៥.៦៦៣</b>
សមមូលនឹងពាន់រៀល –(កំណត់សំគាល់ ៥)	៣២១.៤៤០.០០០	-	(១២១.៣៥៣.២០៧)	១០២.៩៥២.២៩៨	១.០០៦.៥០៩	៣០៤.០០០
<b>សម្រាប់ការិយបរិច្ឆេទដែលបានបញ្ចប់ថ្ងៃទី ៣១ ខែ ធ្នូ ឆ្នាំ ២០១៧</b>						
សមតុល្យនាថ្ងៃទី ១ ខែ មករា ឆ្នាំ ២០១៧	៣៧.៥០០.០០០	-	(១៣.៦២៦.៣៨៧)	២៥.៦២២.៧៧២	១៤១.៥៨១	៤៩.៦៦៧
ដើមទុនបុរេប្រទាន	-	៥២.៥០០.០០០	-	-	-	៥២.៥០០
ប្រាក់ខាតសុទ្ធសម្រាប់ការិយបរិច្ឆេទ	-	-	(២០.២៧៩.០៧២)	-	-	(២០.២៧៩)
ចំណេញពីវិនិយោគសម្រាប់លក់ដែលមិនទាន់ទទួលបាន	-	-	-	-	៧៥.០៣៧	៧៥
<b>សមតុល្យនាថ្ងៃទី ៣១ ខែ ធ្នូ ឆ្នាំ ២០១៧</b>	<b>៣៧.៥០០.០០០</b>	<b>៥២.៥០០.០០០</b>	<b>(៣៣.៩០៥.៤៥៩)</b>	<b>២៥.៦២២.៧៧២</b>	<b>២១៦.៦១៨</b>	<b>៧១.៩២៧</b>
សមមូលនឹងពាន់រៀល –(កំណត់សំគាល់ ៥)	១៥១.៣៨៧.៥០០	១៧១.៥៧២.៥០០	(១៣៦.៨៧៦.៣៣៤)	១០៣.៤៣៩.១៣១	៨៧៤.៤៨៧	២៩០.៣០០

កំណត់សំគាល់ដូចមានភ្ជាប់ជាមួយ គឺជាផ្នែកមួយនៃរបាយការណ៍ហិរញ្ញវត្ថុនេះ ។

**ធនាគារ សហពាណិជ្ជ ក.អ.**

**របាយការណ៍លំហូរទឹកប្រាក់ដាច់ដោយឡែក  
សម្រាប់ការិយបរិច្ឆេទដែលបានបញ្ចប់ថ្ងៃទី ៣១ ខែ ធ្នូ ឆ្នាំ ២០១៨**

	កំណត់សំគាល់	២០១៨		២០១៧	
		ដុល្លារអាមេរិក	ពាន់រៀល (កំណត់សំគាល់ ៥)	ដុល្លារអាមេរិក	ពាន់រៀល (កំណត់សំគាល់ ៥)
<b>លំហូរទឹកប្រាក់ពីសកម្មភាពប្រតិបត្តិការ</b>					
ចំណេញ(ខាត)មុនបង់ពន្ធលើប្រាក់ចំណេញ		៤.៨១៩.៤៤១	១៩.៣៦៤.៥១៣	(២៥.៥៩៤.៥៨៩)	(១០៣.៣២៥.៣៥៦)
និយ័តកម្មលើ៖					
រំលស់ទ្រព្យនិងបរិក្ខារ					
និងរំលស់ទ្រព្យសកម្មអរូបី	២៥	២.០៧១.៤៣១	៨.៣២៣.០១០	២.១៩៧.៣៧៤	៨.៨៧០.៧៩៩
ចំណាយពន្ធអប្បបរមា		៤២៣.៩៨២	១.៧០៣.៥៦០	៣៨៧.៤៨០	១.៥៦៤.២៥៧
ចំណូលការប្រាក់សុទ្ធ		(១៧.២៧៧.៦៤០)	(៦៩.៨២១.៥៥៨)	(១៧.៤៦៧.៨២៤)	(៧០.៥១៧.៦២២)
សំវិធានធនលើឥណទានបាត់បង់	៧(ក)	១៤.៣៣៣.២៩៤	៥៧.៥៩១.១៧៥	៣២.៧៣៤.៤៤៨	១៣២.១៤៨.៩៦៧
សំវិធានធនលើជាមួយធនាគារផ្សេងទៀត					
និងគ្រឹះស្ថានហិរញ្ញវត្ថុ		២១០.៤៣៨	៨៤៥.៥៤០	-	-
សំវិធានធនលើកិច្ចសន្យាក្រៅតុល្យការ		៣២២.០៨៩	១.២៩៤.១៥៤	-	-
កាតព្វកិច្ចសោធននិវត្តន៍បុគ្គលិក		១៨៨.៧២៩	៧៥៨.៣១៣	១.៧៤០.០០០	៧.០២៤.៣៨០
ភាគលាភពីការវិនិយោគសម្រាប់លក់		(៩.៣១៩)	(៣៧.៤៤៥)	-	-
ចំណេញពីការលក់ទ្រព្យនិងបរិក្ខារ		(១៥៦.៨៦៣)	(៥៩០.០៩៦)	(១៣.០១២)	(៥២.៥២៩)
		៤.៩៣៥.៥៨២	១៩.៨៣១.១៦៧	(៦.០១៦.១២៧)	(២៤.២៨៧.១០៥)
<b>បម្រែបម្រួលនៃ៖</b>					
ប្រាក់តម្កល់តាមច្បាប់នៅធនាគារជាតិនៃកម្ពុជា		៣.៧៩១.៦៥៨	១៥.២៣៤.៨៨២	(៥០៤.៤៩៦)	(២.០៣៦.៦៥០)
ឥណទាននិងបុរេប្រទានអតិថិជន		(១៣.៣៤៨.៨៥៥)	(៥៣.៦៣៥.៦៩៩)	៤៤.៩១១.៤១២	១៨១.៣០៧.៣៧០
ទ្រព្យសកម្មផ្សេងៗ		២៥៤.៣១០	១.០២១.៨១៨	៥៤៩.៩២២	២.២២០.០៣៥
ប្រាក់បញ្ញើរបស់ធនាគារ					
និងគ្រឹះស្ថានហិរញ្ញវត្ថុផ្សេងៗ		(១.៨៣៦.២៦០)	(៧.៣៧៨.០៩៣)	២.៦៨៥.៥៦៤	១០.៨៤១.៦២២
ប្រាក់បញ្ញើរបស់អតិថិជន		៥២.៧៨២.១៦៦	២១២.០៧៨.៧៤៣	(១០៤.៤៨៣.៩៧៥)	(៥២១.៨០១.៨០៧)
បំណុលផ្សេងៗ		(៦៣៨.៨៧២)	(២.៥៦៦.៩៨៨)	១៥.៣៨២.៥១៧	៦២.០៩៩.២២៣
<b>សាច់ប្រាក់ចរន៍ប្រើប្រាស់ក្នុងប្រតិបត្តិការ</b>		៤៥.៩៣៩.៧២៩	១៨៤.៥៨៥.៨៣០	(៤៧.៤៧៥.១៨៣)	(១៩១.៦៥៧.៣១១)
កាតព្វកិច្ចសោធននិវត្តន៍បុគ្គលិកបានបង់		(២៨.៣១៤)	(១១៣.៧៦៦)	(១.៧៨៧.៨៦៣)	(៧.២១៧.៦០៣)
ចំណូលការប្រាក់បានទទួល		២៥.៤៤៥.៩៩៦	១០២.២៤២.០១២	៣០.៥០០.៥២៧	១២៣.១៣០.៦២៧
ចំណាយការប្រាក់បានបង់		(៨.៥៦២.៦៩៨)	(៣៤.០០៣.១២១)	(១៧.៥០៨.៨៦៦)	(៧០.៦៨៣.២៩២)
ពន្ធលើប្រាក់ចំណេញបានបង់	១៣(ខ)	-	-	(៥៨.៧៥១)	(២៣៧.១៧៨)
ពន្ធអប្បបរមាបានបង់	១៣(ខ)	(៤២៣.១១១)	(១.៧០០.០៦០)	(៣៥១.២៦៨)	(១.៤១៨.០៦៩)
<b>សាច់ប្រាក់សុទ្ធចរន៍ប្រើប្រាស់ក្នុងសកម្មភាពប្រតិបត្តិការ</b>		៦២.៤៧១.៦០២	២៥១.០១១.៨៩៥	(៣៦.៦៨១.៤០៤)	(១៤៨.០៨២.៨៦៦)



**ធនាគារ សហពាណិជ្ជ ក.អ.**

**របាយការណ៍លំហូរទឹកប្រាក់ដាច់ដោយឡែក (ត)**  
**សម្រាប់ការិយបរិច្ឆេទដែលបានបញ្ចប់ថ្ងៃទី ៣១ ខែ ធ្នូ ឆ្នាំ ២០១៨**

	២០១៨		២០១៧	
	កំណត់សំគាល់	ដុល្លារអាមេរិក ពាន់រៀល (កំណត់សំគាល់ ៥)	ដុល្លារអាមេរិក ពាន់រៀល (កំណត់សំគាល់ ៥)	ពាន់រៀល (កំណត់សំគាល់ ៥)
<b>លំហូរទឹកប្រាក់ពីសកម្មភាពវិនិយោគ</b>				
សមតុល្យនៅធនាគារនិងគ្រឹះស្ថានហិរញ្ញវត្ថុផ្សេងៗ		-	៤.០០០.០០០	១៦.១៤៨.០០០
សាច់ប្រាក់ទទួលបានពីការលក់ទ្រព្យនិងបរិក្ខារ		១៩១.៩៩១	២៨.១៩៣	១១៣.៨១៥
ការទិញទ្រព្យនិងបរិក្ខារ		(១០.៩៤៩.៣១៩)	(៨.០៧៦.៦៧១)	(៣២.៦០៥.៥២១)
ការទិញទ្រព្យសកម្មអរូបី		(២៩.៥៥៣)	(១១៨.៧៤៤)	(៦៣.៧៨៩)
ភាគលាភពីការវិនិយោគសម្រាប់លក់		(១០.៧៨៦.៨៨១)	(៤៣.៣៤១.៦៨៨)	-
សាច់ប្រាក់ប្រើប្រាស់ក្នុងសកម្មភាពវិនិយោគ		(១០.៧៨៦.៨៨១)	(៤៣.៣៤១.៦៨៨)	(១៦.៤០៧.៤៩៥)
<b>លំហូរទឹកប្រាក់បានពីសកម្មភាពហិរញ្ញប្បទាន</b>				
ដើមទុនបន្ថែមពីភាគទុនិក		-	៤២.៥០០.០០០	១៧១.៥៧២.៥០០
ការទូទាត់ប្រាក់កម្ចី		(១១៨.៣៤៣.៨៧៥)	(៤៧៥.៥០៥.៦៩០)	(២.៨១៣.៣៤៩)
ការទូទាត់បំណុលកតិសន្យាហិរញ្ញវត្ថុ		(៦២.០១២)	(២៤៩.១៦៤)	(៥.៧៨១)
សាច់ប្រាក់បានពីប្រាក់កម្ចី និងអនុបំណុល		៤៩.០០០.០០០	១៩៦.៨៨២.០០០	-
<b>លំហូរទឹកប្រាក់(ប្រើប្រាស់កុំ)/ទទួលបានពីសកម្មភាពហិរញ្ញប្បទាន</b>		(៦៩.៤០៥.៨៨៧)	(២៧៨.៨៧២.៨៥៤)	១៦៨.៧៥៣.៣៧០
<b>ការ(ថយចុះ)/កើនឡើងសាច់ប្រាក់និងសាច់ប្រាក់សមមូលសុទ្ធ</b>				
		(១៧.៧២១.១៦៦)	(៧១.២០៣.៦៤៧)	៤.២៦៣.០៤៩
<b>សាច់ប្រាក់ និងសាច់ប្រាក់សមមូលដើមឆ្នាំ</b>				
លម្អៀងពីការប្តូររូបិយប័ណ្ណ		-	(១.៨៦៥.៤២៥)	-
<b>សាច់ប្រាក់ និងសាច់ប្រាក់សមមូលចុងឆ្នាំ</b>	២៧	៨០.៤៥៩.១៥១	៣២៣.២៨៤.៨៦៩	៣៩៦.៣៥៣.៩៤១

កំណត់សំគាល់ដូចមានភ្ជាប់ជាមួយ គឺជាផ្នែកមួយនៃរបាយការណ៍ហិរញ្ញវត្ថុនេះ ។

# ធនាគារ សហពាណិជ្ជ ក.អ. និងក្រុមហ៊ុនបុត្រសម្ព័ន្ធ

កំណត់សំគាល់លើរបាយការណ៍ហិរញ្ញវត្ថុ  
សម្រាប់ការិយបរិច្ឆេទដែលបានបញ្ចប់ថ្ងៃទី ៣១ ខែ ធ្នូ ឆ្នាំ ២០១៨

## ១. អំពីធនាគារ

ធនាគារ សហពាណិជ្ជ ក.អ. (ហៅកាត់ថា “ធនាគារ”) ត្រូវបានបង្កើតឡើងនៅថ្ងៃទី៣១ ខែមីនា ឆ្នាំ១៩៩៤ ដោយបានចុះបញ្ជីនៅក្រសួងពាណិជ្ជកម្ម ហើយធនាគារជាតិនៃកម្ពុជា បានផ្តល់ជូនអាជ្ញាប័ណ្ណអចិន្ត្រៃយ៍ដើម្បីធ្វើប្រតិបត្តិការធនាគារនៅថ្ងៃទី ២៨ ខែ វិច្ឆិកា ឆ្នាំ ២០០៦ អនុលោមតាមប្រកាសលេខ ៨៧-០៦-២០៧ ប្រ.ក. ចុះថ្ងៃទី ១៣ ខែ វិច្ឆិកា ឆ្នាំ ២០០៦ ។ នៅថ្ងៃទី ២៩ ខែ សីហា ឆ្នាំ ២០១៦ ធនាគារបានទទួលលេខចុះបញ្ជីថ្មីលេខ ០០០០៧០៨៥ ពីក្រសួងពាណិជ្ជកម្ម ។ ធនាគារ គឺជាបុត្រសម្ព័ន្ធរបស់ E.Sun Commercial Bank Ltd. ដែលបានចុះបញ្ជីពាណិជ្ជកម្មនៅកោះតៃវ៉ាន់ ។ ក្រុមហ៊ុនមេធំជាងគេ គឺក្រុមហ៊ុន E.Sun Financial Holding Company Ltd. ជាក្រុមហ៊ុន ដែលបានចុះបញ្ជីពាណិជ្ជកម្មនៅកោះតៃវ៉ាន់ និងជាក្រុមហ៊ុនបានចុះបញ្ជីក្នុងផ្សារភាគហ៊ុននៅកោះតៃវ៉ាន់ ។

សកម្មភាពចម្បងរបស់ធនាគារមានដូចជា៖ ទទួលប្រាក់បញ្ញើរយៈពេលខ្លី មធ្យម និងវែងពីស្ថាប័នផ្សេងៗ និងពីអតិថិជនផ្តល់ឥណទាន និងបុរេប្រទានរយៈពេលខ្លី មធ្យម និងវែងជូនស្ថាប័នផ្សេងៗ និងអតិថិជនសេវាកម្មប្តូររូបិយវត្ថុបរទេស សេវាកម្មហិរញ្ញវត្ថុពាណិជ្ជកម្មអន្តរជាតិ អប្បបរមាមូលបត្រពាណិជ្ជកម្មសេវាកម្មប្រតិបត្តិការរវាងអតិថិជន និងអតិថិជន និងសេវាធនាគារផ្សេងៗទៀត ដែលបានអនុញ្ញាតដោយធនាគារជាតិនៃកម្ពុជា តាមរយៈស្នាក់ការកណ្តាលរបស់ធនាគារនៅរាជធានីភ្នំពេញ និងការិយាល័យសាខានៅតាមបណ្តាខេត្តនានាក្នុងព្រះរាជាណាចក្រកម្ពុជា ។

ក្រុមហ៊ុន យូអឹម លែន ហូលឌីង ខូ អិលធីឌី (ហៅកាត់ថា “ក្រុមហ៊ុនបុត្រសម្ព័ន្ធ”) ត្រូវបានចុះបញ្ជីពាណិជ្ជកម្ម នៅថ្ងៃទី ២៥ ខែ កក្កដា ឆ្នាំ ២០១៣ ដែលកាន់កាប់ដោយធនាគារ និងឯកត្តជនជាជនជាតិខ្មែរ ។ សកម្មភាពអាជីវកម្មចម្បងរបស់ក្រុមហ៊ុនបុត្រសម្ព័ន្ធគឺកាន់កាប់ដីសម្រាប់ធនាគារប្រើប្រាស់ ។

ទីស្នាក់ការរបស់ធនាគារគឺស្ថិតនៅអគារលេខ ៦១ ផ្លូវលេខ ១៣០ រាជធានីភ្នំពេញ ព្រះរាជាណាចក្រកម្ពុជា។ ធនាគារមានបុគ្គលិកចំនួន ៤២៥ នាក់ នាថ្ងៃទី ៣១ ខែ ធ្នូ ឆ្នាំ ២០១៨ (២០១៧: ៤២០ នាក់) ។

## ២. មូលដ្ឋានទូទៅនៃការរៀបចំ

### (ក) របាយការណ៍អនុលោមភាព

របាយការណ៍ហិរញ្ញវត្ថុត្រូវបានរៀបចំឡើង ដោយអនុលោមទៅតាមស្តង់ដារគណនេយ្យកម្ពុជា និងគោលការណ៍ណែនាំរបស់ធនាគារជាតិនៃកម្ពុជា ដែលពាក់ព័ន្ធនឹងការរៀបចំ និងការកំណត់បង្ហាញនៅក្នុងរបាយការណ៍ហិរញ្ញវត្ថុ ។

របាយការណ៍ហិរញ្ញវត្ថុរបស់ធនាគារ ត្រូវបានអនុម័ត និងផ្តល់សិទ្ធិផ្សាយដោយក្រុមប្រឹក្សាភិបាល នៅថ្ងៃទី ៦ ខែ មីនា ឆ្នាំ ២០១៩ ។

# ធនាគារ សហពាណិជ្ជ ក.អ. និងក្រុមហ៊ុនបុត្រសម្ព័ន្ធ

កំណត់សំគាល់លើរបាយការណ៍ហិរញ្ញវត្ថុ (ត)  
សម្រាប់ការិយបរិច្ឆេទដែលបានបញ្ចប់ថ្ងៃទី ៣១ ខែ ធ្នូ ឆ្នាំ ២០១៨

## ២. មូលដ្ឋាននៃការរៀបចំ (ត)

### (ខ) មូលដ្ឋាននៃការរៀបចំរបាយការណ៍ហិរញ្ញវត្ថុរួម

របាយការណ៍ហិរញ្ញវត្ថុរួម រួមបញ្ចូលនូវរបាយការណ៍ហិរញ្ញវត្ថុរបស់ធនាគារ និងក្រុមហ៊ុនបុត្រសម្ព័ន្ធដែលបានរៀបចំសម្រាប់ការិយបរិច្ឆេទហិរញ្ញវត្ថុនេះ ។ បុត្រសម្ព័ន្ធគឺជាក្រុមហ៊ុនទាំងឡាយណាដែលសម្ព័ន្ធធនាគារ មានអំណាចក្នុងការគ្រប់គ្រងលើផ្នែកហិរញ្ញវត្ថុ និងផ្នែកប្រតិបត្តិការរបស់ក្រុមហ៊ុននោះ ដើម្បីទទួលបាន អត្ថប្រយោជន៍ពីសកម្មភាពរបស់ក្រុមហ៊ុននោះ ។

ក្រុមហ៊ុនបុត្រសម្ព័ន្ធត្រូវបានរួមបញ្ចូល ដោយប្រើវិធីសាស្ត្រគណនេយ្យក្នុងការទិញ។ យោងតាមវិធីសាស្ត្រ គណនេយ្យ ក្នុងការទិញលទ្ធផលរបស់ក្រុមហ៊ុនបុត្រសម្ព័ន្ធដែលបានទិញឬបានលក់ក្នុងអំឡុងការិយបរិច្ឆេទ ត្រូវបានរួមបញ្ចូលចាប់ពីកាលបរិច្ឆេទទិញ ឬរហូតដល់កាលបរិច្ឆេទលក់ ។ នាកាលបរិច្ឆេទទិញ តម្លៃសមស្របនៃទ្រព្យសកម្មរបស់ក្រុមហ៊ុនបុត្រសម្ព័ន្ធ ត្រូវបានកំណត់រួចជាស្រេច ហើយតម្លៃទាំងនេះត្រូវបានឆ្លុះបញ្ចាំង នៅក្នុងរបាយការណ៍ហិរញ្ញវត្ថុរួម ។

ប្រតិបត្តិការអន្តរក្រុមហ៊ុន សមតុល្យនិងចំណេញឬខាតមិនទាន់ទទួលស្គាល់ ដែលកើតមកពីប្រតិបត្តិការអន្តរ ក្រុមហ៊ុន ត្រូវបានលុបចោល ហើយរបាយការណ៍ហិរញ្ញវត្ថុរួមឆ្លុះបញ្ចាំងតែប្រតិបត្តិការជាមួយភាគីខាងក្រៅតែ ប៉ុណ្ណោះ ។ ការខាតបង់ដែលបណ្តាលមកពីប្រតិបត្តិការក្នុងសម្ព័ន្ធធនាគារ ដែលចង្អុលបង្ហាញនូវការខាតបង់ ដែលបណ្តាលមកពីការថយចុះតម្លៃ នឹងត្រូវកត់ត្រានៅក្នុងរបាយការណ៍ហិរញ្ញវត្ថុរួម ។ របាយការណ៍ហិរញ្ញវត្ថុ រួម ត្រូវបានរៀបចំឡើងដោយប្រើប្រាស់គោលនយោបាយគណនេយ្យរួម ចំពោះប្រតិបត្តិការដូចគ្នា និង ព្រឹត្តិការណ៍ផ្សេងៗនៅក្នុងកាលៈទេសៈប្រហាក់ប្រហែលគ្នា ។ ចំណេញ ឬខាតពីការលក់ក្រុមហ៊ុនបុត្រសម្ព័ន្ធ គឺជាភាពលម្អៀងរវាងសាច់ប្រាក់បានពីការលក់សុទ្ធ និងភាគហ៊ុនរបស់សម្ព័ន្ធធនាគារលើទ្រព្យសកម្មសុទ្ធ របស់ខ្លួននាកាលបរិច្ឆេទលក់នោះ ត្រូវបានកត់ត្រានៅក្នុងរបាយការណ៍លទ្ធផលរួម ។

អប្បភាគភាគហ៊ុនគឺជាចំណែកនៃចំណេញឬខាត និងទ្រព្យសកម្មសុទ្ធរបស់ក្រុមហ៊ុនបុត្រសម្ព័ន្ធ ដែលធនាគារ កាន់កាប់ដោយផ្ទាល់ឬដោយប្រយោល ។ អប្បភាគភាគហ៊ុនត្រូវបានបង្ហាញដាច់ដោយឡែកក្នុងរបាយការណ៍ លទ្ធផលដាច់ដោយឡែក និងក្នុងខ្ទង់មូលធនក្នុងតារាងតុល្យការរួម ដាច់ដោយឡែកពីមូលធនរបស់ម្ចាស់ ធនាគារ ។ នៅពេលដែលអប្បភាគភាគហ៊ុនត្រូវបានប៉ាន់ស្មានជាបំណុល នោះវាត្រូវបានបង្ហាញក្រោមខ្ទង់ បំណុលក្នុងតារាងតុល្យការរួម ។ ការខាតបង់ចំពោះអប្បភាគភាគហ៊ុន ត្រូវបានបែងចែកដោយធៀបនឹង អត្ថប្រយោជន៍របស់អប្បភាគភាគហ៊ុន បើទោះជាអប្បភាគភាគហ៊ុនមានសមតុល្យខ្វះក៏ដោយ ។

យូអឹម លែន ហ្វូលឌីង ខូ អិលធីឌី ដែលជាក្រុមហ៊ុនបុត្រសម្ព័ន្ធ មានភាគហ៊ុនដែលមានចំណាត់ថ្នាក់ផ្សេងៗ គ្នា ។ ឯកត្តជនកាន់កាប់ភាគហ៊ុនថ្នាក់ "ក" ចំនួន ៥១% ហើយធនាគារកាន់កាប់ភាគហ៊ុនថ្នាក់ "ខ" ចំនួន ៤៩% ។ ការ តែងតាំងក្រុមប្រឹក្សាភិបាលគឺជាសិទ្ធិរបស់ភាគទុនិកថ្នាក់ "ខ" ប៉ុណ្ណោះ ។ ធនាគារបានចាត់ទុកថាខ្លួនមាន អំណាចលើបុត្រសម្ព័ន្ធ ហេតុនេះរបាយការណ៍ហិរញ្ញវត្ថុរបស់វា ត្រូវបានបញ្ចូលក្នុងរបាយការណ៍ហិរញ្ញវត្ថុរួម ។

# ធនាគារ សហពាណិជ្ជ ក.អ. និងក្រុមហ៊ុនមុខត្រសម្ព័ន្ធ

កំណត់សំគាល់លើរបាយការណ៍ហិរញ្ញវត្ថុ (ត)  
សម្រាប់ការិយបរិច្ឆេទដែលបានបញ្ចប់ថ្ងៃទី ៣១ ខែ ធ្នូ ឆ្នាំ ២០១៨

## ២. មូលដ្ឋានទូទៅនៃការរៀបចំ (ត)

### (គ) មូលដ្ឋាននៃការវាស់វែង

របាយការណ៍ហិរញ្ញវត្ថុនេះ ត្រូវបានរៀបចំឡើងទៅតាមមូលដ្ឋានតម្លៃដើម ។

### (ឃ) រូបិយប័ណ្ណសម្រាប់ការវាស់វែង និងការបង្ហាញ

រូបិយប័ណ្ណជាតិនៃព្រះរាជាណាចក្រកម្ពុជា គឺប្រាក់រៀល ។ ដោយសារធនាគារធ្វើប្រតិបត្តិការអាជីវកម្ម និងកត់ត្រារាល់បញ្ជីគណនេយ្យរបស់ខ្លួន ផ្អែកលើមូលដ្ឋានប្រាក់ដុល្លារអាមេរិក អ្នកគ្រប់គ្រងក៏បានកំណត់ថា ប្រាក់ដុល្លារអាមេរិកជារូបិយប័ណ្ណមុខងាររបស់ធនាគារ និងជារូបិយប័ណ្ណសម្រាប់ធ្វើការបង្ហាញ ព្រោះវាបានឆ្លុះបញ្ចាំងពីសារធាតុសេដ្ឋកិច្ចនៃប្រភពព្រឹត្តិការណ៍ និងកាលៈទេសៈរបស់ធនាគារ ។

ប្រតិបត្តិការដែលជារូបិយប័ណ្ណក្រៅពីដុល្លារអាមេរិក ត្រូវបានបង្ហាញជារូបិយប័ណ្ណដុល្លារជាមួយនឹងអត្រាប្តូរប្រាក់នៅថ្ងៃដែលប្រតិបត្តិការបានកើតឡើង ។ សមតុល្យទ្រព្យសកម្ម និងបំណុលដែលជារូបិយប័ណ្ណផ្សេងទៀតនៅថ្ងៃតារាងតុល្យការ ត្រូវបានបង្ហាញជារូបិយប័ណ្ណដុល្លារជាមួយនឹងអត្រាប្តូរប្រាក់នៅក្នុងថ្ងៃដែលនោះ ។ ភាពខុសគ្នានៃអត្រាប្តូរប្រាក់ដែលកើតឡើង នឹងត្រូវបានកត់ត្រានៅក្នុងរបាយការណ៍លទ្ធផល ។

របាយការណ៍ហិរញ្ញវត្ថុនេះ ត្រូវបានបង្ហាញជាប្រាក់ដុល្លារអាមេរិក ដែលជារូបិយប័ណ្ណមុខងាររបស់ធនាគារ ។ តួលេខទាំងអស់ត្រូវបានកាត់ខ្ទង់ចំនួនមួយដុល្លារអាមេរិក ដែលជិតបំផុត ឬលុះត្រាមានការបង្ហាញផ្សេងពីនោះ ។

### (ង) ការប្រើប្រាស់ការប៉ាន់ស្មាន និងការវិនិច្ឆ័យ

ការរៀបចំរបាយការណ៍ហិរញ្ញវត្ថុ តម្រូវឲ្យអ្នកគ្រប់គ្រងធ្វើការវិនិច្ឆ័យ ប៉ាន់ស្មាន និងសន្មតដែលប៉ះពាល់ដល់ការអនុវត្តនូវគោលនយោបាយគណនេយ្យ និងចំនួននៃទ្រព្យសកម្ម បំណុល ចំណូល និងចំណាយដែលបានរាយការណ៍ ។ លទ្ធផលជាក់ស្តែងអាចខុសគ្នាពីការប៉ាន់ស្មានទាំងនោះ ។

ការប៉ាន់ស្មាន និងការសន្មតត្រូវបានត្រួតពិនិត្យជាប្រចាំ ។ ការកែប្រែទៅលើការប៉ាន់ស្មានគណនេយ្យ ត្រូវបានទទួលស្គាល់ និងកត់ត្រានៅក្នុងកាលបរិច្ឆេទដែលការប៉ាន់ស្មាននោះត្រូវបានកែប្រែឡើងវិញ និងការិយបរិច្ឆេទអនាគតដែលប៉ះពាល់ដោយការកែប្រែនេះ ។

ការប៉ាន់ស្មាន និងការសន្មតដែលមានហានិភ័យកម្រិតខ្ពស់ក្នុងការធ្វើអោយមាននិយត្តកម្មជាសារវន្តទៅលើតម្លៃយោងនៃទ្រព្យសកម្ម និងបំណុល នៅក្នុងរយៈពេលបន្ទាប់ដែលបានបញ្ជាក់ខាងក្រោម ។

# ធនាគារ សហពាណិជ្ជ ក.អ. និងក្រុមហ៊ុនមុត្រសម្ព័ន្ធ

កំណត់សំគាល់លើរបាយការណ៍ហិរញ្ញវត្ថុ (ត)  
សម្រាប់ការិយបរិច្ឆេទដែលបានបញ្ចប់ថ្ងៃទី ៣១ ខែ ធ្នូ ឆ្នាំ ២០១៨

## ២. មូលដ្ឋានទូទៅនៃការរៀបចំ (ត)

### (ង) ការប្រើប្រាស់ការប៉ាន់ស្មាន និងការវិនិច្ឆ័យ (ត)

#### ភតិសន្យា

ធនាគារបានចុះកិច្ចសន្យា លើការជួលដី និងអគារមួយចំនួន ដោយការជួលអគារបានបំពេញលក្ខខណ្ឌនៃភតិសន្យាហិរញ្ញប្បទាន។ ក្នុងការបែងចែកកម្រៃភតិសន្យាលើការជួលដី និងអគារ អ្នកគ្រប់គ្រងប្រើការវិនិច្ឆ័យក្នុងការបែងចែកចំណាយហិរញ្ញប្បទាន លើការជួលអគារដោយប្រើអត្រាអប្បបរមាចំនួន៧%។ ការវិនិច្ឆ័យនេះមានផលប៉ះពាល់ដល់បំណុលភតិសន្យាហិរញ្ញវត្ថុ និងចំណាយលើការជួល និងចំណាយហិរញ្ញប្បទាន ។

#### ចំណាត់ថ្នាក់ឧបករណ៍មូលធន

បុត្រសម្ព័ន្ធបានបង្កើត ២ ចំណាត់ថ្នាក់នៃភាគហ៊ុនរួមមាន ចំណាត់ថ្នាក់ ក និង ចំណាត់ថ្នាក់ ខ ។ សិទ្ធិនៅក្នុងការចាត់តាំងសមាជិកក្រុមប្រឹក្សាភិបាល ត្រូវបានប្រគល់អោយសមាជិកដែលស្ថិតនៅក្នុងចំណាត់ថ្នាក់ ខ នៃភាគហ៊ុន ។ យោងទៅតាមការវាយតម្លៃនៃក្រុមហ៊ុន យោងទៅតាមការដាក់កម្រិតនៃភាគហ៊ុនចំណាត់ថ្នាក់ ក តម្រូវអោយឧបករណ៍ហិរញ្ញវត្ថុនេះ ត្រូវបានចាត់ថ្នាក់ជាបំណុល ។

ការប៉ាន់ស្មានគណនេយ្យ និងការវិនិច្ឆ័យចម្បង ត្រូវបានអនុវត្តនៅក្នុងការរៀបចំរបាយការណ៍ហិរញ្ញវត្ថុ រួមមានការប៉ាន់ស្មាននូវចំនួនដែលអាចប្រមូលបានមកវិញពីឥណទាន និងបុរេប្រទាន សមតុល្យជាមួយធនាគារ និងគ្រឹះស្ថានហិរញ្ញវត្ថុ និងការសន្យាឥណទានផ្សេងៗ ដែលបានបង្ហាញនៅក្នុងគោលនយោបាយគណនេយ្យដោយឡែកក្នុងកំណត់សំគាល់ ៣ (ឈ) ។

### ( ) ៦. ប្រាក់បញ្ញើ ៥ ៣ ៦០ ។ ៥៥ ៥០០ ៣៣៩

នៅថ្ងៃទី ២៨ ខែ សីហា ឆ្នាំ ២០០៩ ក្រុមប្រឹក្សាជាតិគណនេយ្យនៃក្រសួងសេដ្ឋកិច្ច និងហិរញ្ញវត្ថុ បានប្រកាសដាក់ឱ្យប្រើស្តង់ដាររបាយការណ៍ទាក់ទងនឹងហិរញ្ញវត្ថុអន្តរជាតិនៃកម្ពុជា (ហៅកាត់ថា "CIFRS") ដែលផ្អែកទាំងស្រុងទៅតាមស្តង់ដារទាំងអស់ ដែលចេញផ្សាយដោយក្រុមប្រឹក្សាស្តង់ដារគណនេយ្យអន្តរជាតិ រួមទាំងបំណកស្រាយ និងវិសោធនកម្មពាក់ព័ន្ធផ្សេងៗ ។ អង្គការដែលមានការទទួលខុសត្រូវជាសាធារណៈត្រូវរៀបចំរបាយការណ៍ហិរញ្ញវត្ថុរបស់ខ្លួនឱ្យស្របទៅតាម CIFRS សម្រាប់ការិយបរិច្ឆេទគណនេយ្យ ដែលចាប់ផ្តើមនៅថ្ងៃទី ១ ខែ មករា ឆ្នាំ ២០១២ ឬការិយបរិច្ឆេទគណនេយ្យបន្ទាប់ពីនេះ ។

យោងតាមសារាចរណែនាំលេខ ០៥៨ សហវ-កដគ ចុះថ្ងៃទី ២៤ ខែ មីនា ឆ្នាំ ២០១៦ ដែលចេញដោយក្រុមប្រឹក្សាជាតិគណនេយ្យនៃក្រសួងសេដ្ឋកិច្ច និងហិរញ្ញវត្ថុ បានអនុម័តឱ្យគ្រឹះស្ថានធនាគារ និងហិរញ្ញវត្ថុពន្យារពេលអនុវត្តស្តង់ដារ CIFRS រហូតដល់ការិយបរិច្ឆេទដែលចាប់ផ្តើមនៅថ្ងៃទី ១ ខែ មករា ឆ្នាំ ២០១៩ ឬការិយបរិច្ឆេទបន្ទាប់ពីនេះ ។

# ធនាគារ សហពាណិជ្ជ ក.អ. និងក្រុមហ៊ុនមុនបុត្រសម្ព័ន្ធ

កំណត់សំគាល់លើរបាយការណ៍ហិរញ្ញវត្ថុ (ត)  
សម្រាប់ការិយបរិច្ឆេទដែលបានបញ្ចប់ថ្ងៃទី ៣១ ខែ ធ្នូ ឆ្នាំ ២០១៨

## ២. មូលដ្ឋានទូទៅនៃការរៀបចំ (ត)

( ) <sup>១</sup> រូបិយ ៦៦ ៥ ៧ ៦០ ។ ៥៥ ៧០ ៣៧៩

សម្ព័ន្ធធនាគារ និងធនាគារ មិនទាន់បានអនុវត្តស្តង់ដារថ្មីក្នុងការរៀបចំរបាយការណ៍ហិរញ្ញវត្ថុនៅឡើយទេ ។ នៅថ្ងៃអនុម័តរបាយការណ៍ហិរញ្ញវត្ថុ សម្ព័ន្ធធនាគារ និងធនាគារ កំពុងវាយតម្លៃទៅលើសក្តានុពលនៃផលប៉ះពាល់ក្នុងការអនុវត្តស្តង់ដារគណនេយ្យថ្មី និងកែប្រែទៅលើរបាយការណ៍ហិរញ្ញវត្ថុនេះ ។

## ៣. គោលនយោបាយគណនេយ្យសំខាន់ៗ

គោលនយោបាយគណនេយ្យសំខាន់ៗខាងក្រោមនេះ ត្រូវបានអនុវត្តដោយធនាគារ ក្នុងការរៀបចំរបាយការណ៍ហិរញ្ញវត្ថុនេះ ។ គោលនយោបាយទាំងអស់នេះ ត្រូវបានយកមកអនុវត្តប្រកបដោយសង្គតិភាពនៅគ្រប់ការិយបរិច្ឆេទ លើកលែងតែមានការបញ្ជាក់បន្ថែម ។

### (ក) ឧបករណ៍ហិរញ្ញវត្ថុ

ទ្រព្យសកម្មហិរញ្ញវត្ថុ និងបំណុលហិរញ្ញវត្ថុរបស់ធនាគារ រួមមានសាច់ប្រាក់ និងសាច់ប្រាក់សមមូល ការផ្តល់ឥណទាន និងគណនីត្រូវទទួល ប្រាក់បញ្ញើ គណនីត្រូវទទួលផ្សេងៗ និងត្រូវទូទាត់ផ្សេងៗ ។ គោលនយោបាយគណនេយ្យលើការទទួលស្គាល់ និងការវាយតម្លៃនូវសមាសធាតុទាំងនេះ ត្រូវបានបង្ហាញនៅក្នុងគោលនយោបាយគណនេយ្យដោយឡែកពីគ្នា ។

### (ខ) សាច់ប្រាក់ និងសាច់ប្រាក់សមមូល

សាច់ប្រាក់ និងសាច់ប្រាក់សមមូល រួមមានសាច់ប្រាក់ក្នុងដៃ និងសមតុល្យធនាគារ ប្រាក់បញ្ញើនៅធនាគារជាតិនៃកម្ពុជា ប្រាក់បញ្ញើចរន្តនៅគ្រឹះស្ថានហិរញ្ញវត្ថុដទៃទៀត និងការវិនិយោគរយៈពេលខ្លី ដែលមានកាលសន្តនៅពេលតម្កល់ដំបូងមានរយៈពេល ៣ ខែ ឬតិចជាង និងដែលអាចប្តូរជាសាច់ប្រាក់ពេលណាក៏បានដោយមានហានិភ័យតិចតួចចំពោះការផ្លាស់ប្តូរតម្លៃ ។

### (គ) សមតុល្យនៅធនាគារជាតិនៃកម្ពុជា ប្រាក់បញ្ញើនៅធនាគារ និងស្ថាប័នហិរញ្ញវត្ថុផ្សេងៗ

សមតុល្យនៅធនាគារជាតិនៃកម្ពុជា ប្រាក់បញ្ញើនៅធនាគារ និងស្ថាប័នហិរញ្ញវត្ថុផ្សេងៗ ត្រូវបានកត់ត្រាតាមតម្លៃដើម ដកចេញតម្លៃឱនភាពសម្រាប់ចំនួនណាដែលមិនអាចប្រមូលវិញបាន ។

ប្រាក់បញ្ញើ និងប្រាក់តម្កល់នៅធនាគារនានា និងនៅធនាគារជាតិនៃកម្ពុជា ត្រូវបានកត់ត្រាតាមតម្លៃដើមដកសំវិធានធនខាតបង់ ។ លើកលែងតែប្រាក់បញ្ញើ និងប្រាក់តម្កល់នៅធនាគារជាតិនៃកម្ពុជា គោលការណ៍គណនេយ្យនិងសំវិធានធនត្រូវបានអនុវត្តទៅតាមប្រកាសរបស់ធនាគារជាតិនៃកម្ពុជា លេខ ៨៧-០១៧-៣៤៤ ប្រ.ក និងសារាចរណែនាំលេខ ៨៧-០១៨-០០១ ស.រ.ច.ណ ក្នុងកំណត់សំគាល់ ៣ (ឈ) ខាងលើ ។

# ធនាគារ សហពាណិជ្ជ ក.អ. និងក្រុមហ៊ុនមុនប្រកបសម្ព័ន្ធ

កំណត់សំគាល់លើរបាយការណ៍ហិរញ្ញវត្ថុ (ត)  
សម្រាប់ការិយបរិច្ឆេទដែលបានបញ្ចប់ថ្ងៃទី ៣១ ខែ ធ្នូ ឆ្នាំ ២០១៨

## ៣. គោលនយោបាយគណនេយ្យសំខាន់ៗ (ត)

### (ឃ) ប្រាក់បញ្ញើតម្កល់តាមច្បាប់

ប្រាក់បញ្ញើតម្កល់តាមច្បាប់ ត្រូវបានរក្សាទុកនៅធនាគារជាតិនៃកម្ពុជា ស្របតាមច្បាប់ស្តីពីគ្រឹះស្ថានធនាគារ និងហិរញ្ញវត្ថុនៃព្រះរាជាណាចក្រកម្ពុជា និងត្រូវបានកំណត់ជាភាគរយនៃដើមទុនចុះបញ្ជីរបស់ ក្រុមហ៊ុន និងប្រាក់បញ្ញើរបស់អតិថិជនដែលតម្រូវដោយធនាគារជាតិនៃកម្ពុជា ។ ប្រាក់បញ្ញើតម្កល់តាមច្បាប់ ត្រូវបានកត់ត្រាទៅតាមតម្លៃដើម ។

### (ង) ឧបករណ៍ហិរញ្ញវត្ថុដេរីវេទីវ

ឧបករណ៍ហិរញ្ញវត្ថុដេរីវេទីវ គឺជាកិច្ចសន្យា ដែលតម្លៃរបស់វាត្រូវបានគេកំណត់ពីតម្លៃបង្កប់តម្លៃសន្ទស្សន៍ ឬតម្លៃអថេរមួយ ឬច្រើន ។ វារួមបញ្ចូលនូវកិច្ចសន្យាប្តូរ កិច្ចព្រមព្រៀងអត្រាអនាគត កិច្ចសន្យាអនាគត កិច្ចសន្យាជម្រើស និងការរួមបញ្ចូលនៃឧបករណ៍ហិរញ្ញវត្ថុទាំងនេះ ។

ឧបករណ៍ហិរញ្ញវត្ថុដេរីវេទីវ ត្រូវបានគេទទួលស្គាល់ជាលើកដំបូង ដោយប្រើនូវតម្លៃសមរម្យ ហើយការចំណេញ ឬខាតដែលកើតឡើងពីការវាស់វែងលើកក្រោយតាមតម្លៃសមរម្យ ត្រូវទទួលស្គាល់នៅក្នុងរបាយការណ៍លទ្ធផល ។

### (ច) ការវិនិយោគសម្រាប់លក់

ចំណាត់ថ្នាក់ប្រភេទនេះរួមមាន ការវិនិយោគមូលបត្រដែលធនាគារគ្រោងនឹងកាន់កាប់ ក្នុងរយៈពេលមិនកំណត់ណាមួយ ហើយអាចនឹងលក់ចេញវិញក្នុងករណីដែលធនាគារមានតម្រូវការសាច់ប្រាក់ ឬមានការប្រែប្រួលអត្រាការប្រាក់ អត្រាប្តូរប្រាក់ ឬតម្លៃមូលធន ។

ការវិនិយោគសម្រាប់លក់ត្រូវបានវាស់វែងជាបឋមតាមថ្លៃដើម បន្ទាប់មកទៀតវាត្រូវបានវាស់វែងតាមតម្លៃសមស្រប ។ ចំណេញឬខាតដែលមិនទាន់ទទួលបាន ត្រូវបានកត់ត្រាដោយផ្ទាល់ក្នុងមូលធន ក្រោមខ្ទង់ទុនបម្រុងការវិនិយោគសម្រាប់លក់ ។ នៅពេលដែលមូលបត្រត្រូវបានលក់ចេញ ចំណេញឬខាតបង្ក ដែលបានកត់ត្រាត្រឡប់មកក្នុងមូលធន ត្រូវបានកត់ត្រាក្នុងរបាយការណ៍លទ្ធផល ជាចំណូលឬចំណាយប្រតិបត្តិការផ្សេងៗ ។ ភាគលាភដែលរកបានក្នុងអំឡុងពេលកាន់កាប់ការវិនិយោគសម្រាប់លក់ ត្រូវបានកត់ត្រាក្នុងរបាយការណ៍លទ្ធផល ជាចំណូលប្រតិបត្តិការផ្សេងៗ នៅពេលដែលទទួលបានការបង់ប្រាក់ ។ ការខាតដែលបណ្តាលមកពីការថយចុះតម្លៃនៃការវិនិយោគទាំងនោះ ត្រូវបានកត់ត្រាក្នុងរបាយការណ៍លទ្ធផល និងលុបចេញពីទុនបម្រុងការវិនិយោគសម្រាប់លក់ ។

# ធនាគារ សហពាណិជ្ជ ក.អ. និងក្រុមហ៊ុនមុនប្រកបសម្ព័ន្ធ

កំណត់សំគាល់លើរបាយការណ៍ហិរញ្ញវត្ថុ (ត)  
សម្រាប់ការិយបរិច្ឆេទដែលបានបញ្ចប់ថ្ងៃទី ៣១ ខែ ធ្នូ ឆ្នាំ ២០១៨

## ៣. គោលនយោបាយគណនេយ្យសំខាន់ៗ (ត)

### (ច) ការវិនិយោគសម្រាប់លក់ (ត)

តម្លៃសមស្របនៃការវិនិយោគសម្រាប់លក់ ដែលបានដេញដូរនៅលើទីផ្សារសកម្ម នាកាលបរិច្ឆេទតារាង តុល្យការ គឺអាស្រ័យទៅតាមតម្លៃលក់លើទីផ្សារ ឬទៅតាមតម្លៃដែលឈ្នួញដាក់លក់ (តម្លៃដេញថ្លៃសម្រាប់ ទិញនិងលក់) ដោយមិនបានកាត់កងនឹងចំណាយប្រតិបត្តិការទេ ។

### (ឆ) ទ្រព្យសកម្មផ្សេងៗ

ទ្រព្យសកម្មផ្សេងៗ ត្រូវបានកត់ត្រាតាមតម្លៃអាចប៉ាន់ស្មានពិត ។ ការប៉ាន់ស្មានត្រូវបានធ្វើឡើងចំពោះ គណនីត្រូវទទួល ដែលជាប់សង្ស័យដោយផ្អែកលើការត្រួតពិនិត្យនូវចំនួន ដែលត្រូវទទួលនាកាលបរិច្ឆេទ រាយការណ៍ ។

### (ជ) ឥណទាន និងបុរេប្រទាន

ឥណទាន និងបុរេប្រទានផ្តល់ឲ្យអតិថិជន ត្រូវបានកត់ត្រានៅក្នុងតារាងតុល្យការតាមប្រាក់ដើម ដកចេញ ចំនួនទាំងឡាយណាដែលបានលុបចោល ឬសំវិធានធនលើឥណទាន និងបុរេប្រទានអាក្រក់ និងជាប់ សង្ស័យ ។

ឥណទានត្រូវបានលុបចោល នៅពេលដែលគ្មានសង្ឃឹមក្នុងការទទួលនូវការទូទាត់សង ។ ការប្រមូលបានមក វិញនូវឥណទានដែលបានលុបចោល ឬតំហាយសំវិធានធនកត់ត្រាពីមុន ត្រូវបានទទួលស្គាល់ជាបម្រែបម្រួល សុទ្ធនៃសំវិធានធនលើឥណទានអាក្រក់ និងជាប់សង្ស័យនៅក្នុងរបាយការណ៍លទ្ធផល ។

### (ឈ) សំវិធានធនលើឥណទាន និងបុរេប្រទានអាក្រក់ និងជាប់សង្ស័យ

ដើម្បីអនុលោមទៅតាមគោលការណ៍ណែនាំរបស់ធនាគារជាតិនៃកម្ពុជា រាល់ឥណទាន និងបុរេប្រទាន ត្រូវ បានចាត់ចំណាត់ថ្នាក់ ដោយយោងទៅតាមសមត្ថភាពនៃការទូទាត់សងរបស់ដៃគូពាណិជ្ជកម្ម ។ សមត្ថភាព នៃការទូទាត់សងនេះ ត្រូវបានវាយតម្លៃដោយផ្អែកទៅតាមបទពិសោធន៍នៃការទូទាត់សងពីមុន លក្ខខណ្ឌ ហិរញ្ញវត្ថុរបស់កូនបំណុលអាជីវកម្ម និងលំហូរទឹកប្រាក់នាពេលអនាគត និងការស្ម័គ្រចិត្តសងរបស់កូនបំណុល បរិយាកាសហិរញ្ញវត្ថុ និងគុណភាពនៃឯកសារឥណទានដែលប្រមូលបាន ។



## ធនាគារ សហពាណិជ្ជ ភ.អ. និងក្រុមហ៊ុនបុត្រសម្ព័ន្ធ

កំណត់សំគាល់លើរបាយការណ៍ហិរញ្ញវត្ថុ (ត)

សម្រាប់ការិយបរិច្ឆេទដែលបានបញ្ចប់ថ្ងៃទី ៣១ ខែ ធ្នូ ឆ្នាំ ២០១៨

### ៣. គោលនយោបាយគណនេយ្យសំខាន់ៗ (ត)

#### (ឈ) សំវិធានធនលើឥណទាន និងបុរេប្រទានអាក្រក់ និងជាប់សង្ស័យ (ត)

មុនថ្ងៃទី ១ ខែ មករា ឆ្នាំ ២០១៨ ការធ្វើសំវិធានធនលើឥណទាន និងបុរេប្រទានអាក្រក់ និងជាប់សង្ស័យ ត្រូវបានគណនាដូចខាងក្រោម៖

ចំណាត់ថ្នាក់	ចំនួនថ្ងៃហួសកាលកំណត់សង	សំវិធានធនអប្បបរមា
ឥណទានធម្មតា/ស្តង់ដារ	<៣០ ថ្ងៃ	១%
ឥណទានឃ្នាំមើល	≥ ៣០ ថ្ងៃ – ៨៩ ថ្ងៃ	៣%
ឥណទានក្រោមស្តង់ដារ	≥ ៩០ ថ្ងៃ – ១៧៩ ថ្ងៃ	២០%
ឥណទានសង្ស័យ	≥ ១៨០ ថ្ងៃ – ៣៥៩ ថ្ងៃ	៥០%
ឥណទានបាត់បង់	លើសពី ៣៦០ ថ្ងៃ	១០០%

ចាប់ពីថ្ងៃទី ១ ខែ មករា ឆ្នាំ ២០១៨ ការធ្វើសំវិធានធនលើឥណទាន និងបុរេប្រទានអាក្រក់ និងជាប់សង្ស័យត្រូវបានកែប្រែដូចខាងក្រោម៖

ចំណាត់ថ្នាក់	ចំនួនថ្ងៃហួសកាលកំណត់សង	អត្រាសំវិធានធន
<b>កម្ចីរយៈពេលខ្លី (តិចជាង ឬស្មើមួយឆ្នាំ):</b>		
បំណុលធម្មតា/ស្តង់ដារ	≤ ១៥ ថ្ងៃ	១%
បំណុលឃ្នាំមើល	១៥ ថ្ងៃ – ៣០ ថ្ងៃ	៣%
បំណុលក្រោមស្តង់ដារ	៣១ ថ្ងៃ – ៦០ ថ្ងៃ	២០%
បំណុលសង្ស័យ	៦១ ថ្ងៃ – ៩០ ថ្ងៃ	៥០%
បំណុលបាត់បង់	≥ ៩១ ថ្ងៃ	១០០%

#### **កម្ចីរយៈពេលវែង (ច្រើនជាងមួយឆ្នាំ):**

បំណុលធម្មតា/ស្តង់ដារ	<៣០ ថ្ងៃ	១%
បំណុលឃ្នាំមើល	≥ ៣០ ថ្ងៃ – ៨៩ ថ្ងៃ	៣%
បំណុលក្រោមស្តង់ដារ	≥ ៩០ ថ្ងៃ – ១៧៩ ថ្ងៃ	២០%
បំណុលសង្ស័យ	≥ ១៨០ ថ្ងៃ – ៣៥៩ ថ្ងៃ	៥០%
បំណុលបាត់បង់	លើសពី ៣៥៩ ថ្ងៃ	១០០%

# ធនាគារ សហពាណិជ្ជ ក.អ. និងក្រុមហ៊ុនបុរេប្រទានសម្ព័ន្ធ

កំណត់សំគាល់លើរបាយការណ៍ហិរញ្ញវត្ថុ (ត)  
សម្រាប់ការិយបរិច្ឆេទដែលបានបញ្ចប់ថ្ងៃទី ៣១ ខែ ធ្នូ ឆ្នាំ ២០១៨

## ៣. គោលនយោបាយគណនេយ្យសំខាន់ៗ (ត)

### (ឈ) សំវិធានធនលើឥណទាន និងបុរេប្រទានអាក្រក់ និងជាប់សង្ស័យ (ត)

សម្ព័ន្ធធនាគារ និងធនាគារ បានអនុវត្តការធ្វើចំណាត់ថ្នាក់ឥណទាន និងសំវិធានធន ដែលតម្រូវដោយប្រកាសរបស់ធនាគារជាតិនៃកម្ពុជា លេខ៧៧-០១៧-៣៤៤ ប្រ.ក ចុះថ្ងៃទី ១ ខែ ធ្នូ ឆ្នាំ ២០១៧ និងសាកលវិទ្យាល័យ ៧៧-០១៨-០០១ ស.វ.ច.ណ ចុះថ្ងៃទី ១៦ ខែ កុម្ភៈ ឆ្នាំ ២០១៨ ស្តីពី “ចំណាត់ថ្នាក់ហានិភ័យឥណទាន និង សំវិធានធនលើអ៊ីមភរមិន” សម្រាប់ធនាគារ និងគ្រឹះស្ថានហិរញ្ញវត្ថុ ។ ឥណទាននិង បុរេប្រទាន ផលិតផល ហិរញ្ញវត្ថុផ្សេងៗ និងកិច្ចសន្យាហិរញ្ញវត្ថុក្រៅតារាងតុល្យការត្រូវបានបែងចែកជាប្រាំថ្នាក់ ហើយត្រូវកត់ត្រា សំវិធានធនអាស្រ័យទៅតាមចំណាត់ថ្នាក់របស់វា ដោយមិនគិតដល់ទ្រព្យសកម្មដែលត្រូវបានដាក់ជាវត្ថុបញ្ចាំ (លើកលែងតែសាច់ប្រាក់) លុះត្រាតែមាន ព័ត៌មានផ្សេងទៀតដែលចង្អុលបង្ហាញពីស្ថានភាពអាក្រក់ជាងនេះ ។

ការផ្លាស់ប្តូរក្នុងចំណាត់ថ្នាក់ហានិភ័យឥណទាន និង សំវិធានធនលើអ៊ីមភរមិនត្រូវបានអនុវត្តដោយកំណត់ឡើងវិញហើយការផ្លាស់ប្តូរនេះបានធ្វើអោយមានការ កើនឡើងនៃការធ្វើវិធានធនលើឥណទាន និងបុរេប្រទាន អាក្រក់ និងជាប់សង្ស័យ សម្រាប់ការិយបរិច្ឆេទពីថ្ងៃទី ១ ខែ មករា ឆ្នាំ ២០១៨ រហូតដល់ថ្ងៃទី ៣១ ខែ ធ្នូ ឆ្នាំ ២០១៨ ចំនួន ៣២៣.៧១៥ ដុល្លារអាមេរិក ។

ភាគរយទាបបំផុតនៃការធ្វើវិធានធនលើឥណទាន និងបុរេប្រទានជាប់សង្ស័យ ត្រូវបានកត់ទុកដោយយោងទៅ តាមការចាត់ថ្នាក់ដែលបានកំណត់ទុក ។ នៅពេលដែលមានប្រភពព័ត៌មាន ដែលអាចជឿជាក់បានបង្ហាញថា មានការបាត់បង់អាចនឹងកើតឡើង ច្រើនជាងភាគរយទាបបំផុតដែលបានរំពឹងទុកថា ការធ្វើវិធានធនទំហំធំ នឹងត្រូវបានកើតឡើង ។

នៅក្នុងការកំណត់ការធ្វើវិធានធនខាងលើនេះ តម្លៃនៃទ្រព្យសកម្មក្រៅពីប្រាក់តម្កល់ដែលបានដាក់បញ្ចាំមិន ត្រូវបានរាប់បញ្ចូល លុះត្រាតែចំណាត់ថ្នាក់នៃកម្ចីគឺជា “បំណុលបាត់បង់” នៅពេលនោះទ្រព្យសកម្មដាក់បញ្ចាំ ទាំងអស់នឹងត្រូវបានប្រើប្រាស់នៅក្នុងតម្លៃទីផ្សារដែលអនុម័តដោយធនាគារជាតិ ។

ការប្រមូលមកវិញនូវឥណទាន និងបុរេប្រទានដែលបានលុបបំបាត់ចោល និងការបញ្ចូលមកវិញនូវសំវិធានធន ពីមុនត្រូវបានបង្ហាញដាច់ដោយឡែក រួមជាមួយនឹងការប្រែប្រួលសុទ្ធនៃសំវិធានធនលើឥណទានអាក្រក់ និង ជាប់សង្ស័យក្នុងរបាយការណ៍លទ្ធផល ។

### (ញ) កិច្ចសន្យាពាក់ព័ន្ធនឹងឥណទានផ្សេងៗ

នៅក្នុងដំណើរការអាជីវកម្មធម្មតា សម្ព័ន្ធធនាគារ និងធនាគារ ចុះកិច្ចសន្យាដែលពាក់ព័ន្ធនឹងឥណទានផ្សេងៗ រួមមាន កិច្ចសន្យាឥណទាន លិខិតឥណទាន និង លិខិតធានាធនាគារផ្សេងៗ ។ គោលនយោបាយគណនេយ្យ និងសំវិធានធន បានអនុវត្តទៅតាមប្រកាសរបស់ធនាគារជាតិនៃកម្ពុជាលេខ ៧៧-០១៧-៣៤៤ ប្រ.ក និង សាកលវិទ្យាល័យ ៧៧-០១៨-០០១ ស.វ.ច.ណ ក្នុងកំណត់សំគាល់ ៣(ឈ) ខាងលើ ។

## **ធនាគារ សហពាណិជ្ជ ក.អ. និងក្រុមហ៊ុនបុត្រសម្ព័ន្ធ**

**កំណត់សំគាល់លើរបាយការណ៍ហិរញ្ញវត្ថុ (ត)**

**សម្រាប់ការិយបរិច្ឆេទដែលបានបញ្ចប់ថ្ងៃទី ៣១ ខែ ធ្នូ ឆ្នាំ ២០១៨**

សំវិធានធនកិច្ចសន្យាក្រៅតារាងតុល្យការ ត្រូវបានបង្ហាញក្នុងខ្ទង់ដាច់ដោយឡែកមួយក្នុងតារាងតុល្យការ ។

# ធនាគារ សហពាណិជ្ជ ក.អ. និងក្រុមហ៊ុនបុត្រសម្ព័ន្ធ

កំណត់សំគាល់លើរបាយការណ៍ហិរញ្ញវត្ថុ (ត)  
សម្រាប់ការិយបរិច្ឆេទដែលបានបញ្ចប់ថ្ងៃទី ៣១ ខែ ធ្នូ ឆ្នាំ ២០១៨

## ៣. គោលនយោបាយគណនេយ្យសំខាន់ៗ (ត)

### (ដ) ការប្រាក់ព្យួរទុក

ការប្រាក់ព្យួរទុក បង្ហាញនូវការប្រាក់លើឥណទានមិនដំណើរការ ដែលបានកត់ត្រាជាសំវិធានធន វាមិនត្រូវបានកត់ត្រាជាចំណូលនោះទេលុះត្រាតែវាទទួលបានជាសាច់ប្រាក់សុទ្ធ ។

ការប្រាក់ព្យួរទុក ត្រូវបានបង្ហាញដោយការដកចេញឥណទាន និងបុរេប្រទាន ។

### (ឃ) ការវិនិយោគក្នុងក្រុមហ៊ុនបុត្រសម្ព័ន្ធ

ការវិនិយោគក្នុងក្រុមហ៊ុនបុត្រសម្ព័ន្ធ ដែលបានលុបចោលក្នុងការធ្វើរបាយការណ៍ហិរញ្ញវត្ថុរួម ត្រូវបានរាយការណ៍តាមផ្ទៃដើម ។ នៅពេលលក់ការវិនិយោគនោះចេញវិញ តម្លៃលម្អៀងរវាងសាច់ប្រាក់បានពីការលក់សុទ្ធ និងតម្លៃយោងរបស់វា ត្រូវបានកត់ត្រាជាចំណេញ ឬខាតក្នុងការលក់ នៅក្នុងរបាយការណ៍លទ្ធផលរបស់ធនាគារ ។

### (ង) ភតិសន្យា

ភតិសន្យា ត្រូវបានចាត់ថ្នាក់ជាភតិសន្យាហិរញ្ញប្បទាន នៅពេលដែលមានការផ្ទេរហានិភ័យ និងអត្ថប្រយោជន៍នៃកម្មសិទ្ធិនៃទ្រព្យសកម្មអ្នកជួល ។ ភតិសន្យាហិរញ្ញប្បទានជាទ្រព្យសកម្មត្រូវបានទទួលស្គាល់ដំបូងដោយវាស់វែងជាតម្លៃស្មើនឹងទ្រព្យសកម្មដែលជួល ឬប្រសិនបើតម្លៃទាបជាងតម្លៃទីផ្សារ ត្រូវគិតតាមតម្លៃបច្ចុប្បន្ននៃថ្លៃឈ្នួលអប្បបរមានៃភតិសន្យា ។ បន្ទាប់ពីការទទួលស្គាល់ដំបូង ទ្រព្យសកម្មត្រូវបានទទួលស្គាល់ផ្អែកតាមគោលនយោបាយគណនេយ្យពាក់ព័ន្ធ និងទ្រព្យសកម្មនោះ ។

ភតិសន្យាផ្សេងទៀត ត្រូវបានចាត់ទុកជាភតិសន្យាប្រតិបត្តិការ ។ ភតិសន្យាប្រតិបត្តិការ ត្រូវបានទទួលស្គាល់ជាចំណាយតាមវិធីសាស្ត្ររំលស់ថេរទៅតាមថេរវេលានៃភតិសន្យា ។

### (ឈ) ទ្រព្យសកម្មអរូបី

ទ្រព្យសកម្មអរូបី ដែលមានកុំព្យូទ័រសូហ្វវែរ ត្រូវបានកំណត់ដោយតម្លៃដើមដករំលស់បង្គរ និងឱនភាពនៃតម្លៃបង្គរប្រសិនបើមាន ។

ការទិញកុំព្យូទ័រសូហ្វវែរត្រូវបានធ្វើមូលធនកម្មតាមមូលដ្ឋានថ្លៃដើម ដែលបានទិញ និងនាំយកសូហ្វវែរនោះមកប្រើប្រាស់ ។ រំលស់ត្រូវបានគណនាផ្អែកលើ មូលដ្ឋានរំលស់ថេរក្នុងរយៈពេល ៥ ឆ្នាំ ។ ចំណាយដែលកើតឡើងក្នុងការធ្វើគម្រោង ឬការវាយតម្លៃនូវកុំព្យូទ័រសូហ្វវែរ ឬការថែទាំក្រោយពេលដាក់ឱ្យប្រើប្រាស់មិនត្រូវបានចាត់ចូលជាថ្លៃដើមនោះទេ ។

## ធនាគារ សហពាណិជ្ជ ក.អ. និងក្រុមហ៊ុនបុត្រសម្ព័ន្ធ

កំណត់សំគាល់លើរបាយការណ៍ហិរញ្ញវត្ថុ (ត)  
សម្រាប់ការិយបរិច្ឆេទដែលបានបញ្ចប់ថ្ងៃទី ៣១ ខែ ធ្នូ ឆ្នាំ ២០១៨

### ៣. គោលនយោបាយគណនេយ្យសំខាន់ៗ (ត)

#### (ណ) ទ្រព្យ និងបរិក្ខារ

(i) ផ្នែកនៃទ្រព្យ និងបរិក្ខារ ត្រូវបានកត់ត្រាតាមតម្លៃដើម ដករំលស់បង្គរ និងការខាតបង់លើឱនភាពតម្លៃបង្គរប្រសិនបើមាន ។ នៅពេលដែលធាតុនៃទ្រព្យ និងបរិក្ខារមានអាយុកាលកំណត់ប្រើប្រាស់ខុសៗគ្នា ទ្រព្យទាំងនោះ ត្រូវបានចាត់ទុកជាធាតុផ្សេងគ្នានៃទ្រព្យ និងបរិក្ខារ ។

(ii) រំលស់លើទ្រព្យ និងបរិក្ខារត្រូវបានទទួលស្គាល់ជាចំណាយក្នុងរបាយការណ៍លទ្ធផល ដោយផ្អែកលើមូលដ្ឋានរំលស់ថេរតាមការប៉ាន់ស្មាននៃអាយុកាលប្រើប្រាស់របស់ទ្រព្យ និងបរិក្ខារនីមួយៗដូចខាងក្រោម៖

អគារ	២០ ឆ្នាំ
ការកែលម្អអគារ	១០ ឆ្នាំ
បរិក្ខារការិយាល័យ	៥ ឆ្នាំ
យានយន្ត	៥ ឆ្នាំ
បរិក្ខារផ្នែកព័ត៌មានវិទ្យា និងកុំព្យូទ័រ	៥ ឆ្នាំ

វិធីសាស្ត្ររំលស់ អាយុកាល និងតម្លៃកាកសំណល់ ត្រូវបានវាយតម្លៃនៅចុងការិយបរិច្ឆេទនៃរបាយការណ៍ និងធ្វើនិយ័តកម្មតាមការសម្រប ។

(iii) ទ្រព្យកំពុងបង្កើត មិនត្រូវបានរំលស់ទេ រហូតទាល់តែទ្រព្យនោះ ត្រូវបានបញ្ចប់ និងបានដាក់ឱ្យប្រើប្រាស់ ។

(iv) ការចំណាយបន្ទាប់ដែលពាក់ព័ន្ធនឹងផ្នែកមួយនៃទ្រព្យ និងបរិក្ខារដែលបានទទួលស្គាល់រួច មកហើយ ត្រូវបានរួមបញ្ចូលទៅក្នុងតម្លៃយោងនៃទ្រព្យសកម្ម នៅពេលដែលអត្ថប្រយោជន៍សេដ្ឋកិច្ចនាពេលអនាគតដែលនឹងអាចមានឡើង និងបញ្ចូលទៅក្នុងធនាគារនៅក្នុងលក្ខខណ្ឌលើសពីស្តង់ដារដើមនៃទ្រព្យសកម្មដែលកំពុងមាន ។ រាល់ការចំណាយបន្ទាប់ផ្សេងទៀត ត្រូវបានទទួលស្គាល់ជាចំណាយនៅក្នុងការិយបរិច្ឆេទដែលបានកើតឡើង ។

(v) ចំណេញ ឬខាតពីការបោះចោល ឬការលក់ចេញនៃទ្រព្យ និងបរិក្ខារណាមួយ ត្រូវបានកំណត់ដោយភាពខុសគ្នារវាងប្រាក់ចំណូលសុទ្ធពីការលក់ និងតម្លៃយោងនៃទ្រព្យ និងបរិក្ខារនោះ ហើយត្រូវបានទទួលស្គាល់នៅក្នុងរបាយការណ៍លទ្ធផលនៅថ្ងៃបោះចោល ឬលក់ចេញ ។

(vi) ទ្រព្យ និងបរិក្ខារ ដែលបានដករំលស់អស់ហើយ ត្រូវបានរក្សាទុកក្នុងរបាយការណ៍ហិរញ្ញវត្ថុរហូតដល់ថ្ងៃដែលទ្រព្យ និងបរិក្ខារទាំងនោះត្រូវបានលក់ ឬលុបចោល ។

# គោលការណ៍សមាព្រហ្ម ក.អ. និងក្រុមហ៊ុនមុនប្រកបសម្ព័ន្ធ

កំណត់សំគាល់លើរបាយការណ៍ហិរញ្ញវត្ថុ (ត)  
សម្រាប់ការិយបរិច្ឆេទដែលបានបញ្ចប់ថ្ងៃទី ៣១ ខែ ធ្នូ ឆ្នាំ ២០១៨

## ៣. គោលនយោបាយគណនេយ្យសំខាន់ៗ (ត)

### (ត) ឱនភាពនៃទ្រព្យសកម្ម

#### ៖ ទ្រព្យសកម្មហិរញ្ញវត្ថុ

ទ្រព្យសកម្មហិរញ្ញវត្ថុ ត្រូវបានវាយតម្លៃនាការិយបរិច្ឆេទនៃការធ្វើរបាយការណ៍ ដើម្បីកំណត់ថាតើមានភស្តុតាងណាមួយដែលបង្ហាញថា ទ្រព្យសកម្មហិរញ្ញវត្ថុទាំងនោះមានឱនភាពនៃតម្លៃ ។ ទ្រព្យសកម្មហិរញ្ញវត្ថុត្រូវបានចាត់ទុក ថាមានឱនភាពនៃតម្លៃ ប្រសិនបើមានហេតុការណ៍ណាមួយ ឬច្រើនជះឥទ្ធិពលអវិជ្ជមានទៅលើលំហូរ ទឹកប្រាក់ប៉ាន់ស្មាននាពេលអនាគតដល់ទ្រព្យសកម្មនោះ ។ ករណីនេះ មិនត្រូវបានប្រើប្រាស់សម្រាប់ឥណទាន និងបុរេប្រទានផ្តល់ដល់អតិថិជននោះទេ ដោយវាត្រូវបានបង្ហាញនៅក្នុងគោលនយោបាយគណនេយ្យដោយ ឡែកនៅក្នុងកំណត់សំគាល់ ៣ (ឈ) ។

រាល់ទ្រព្យសកម្មហិរញ្ញវត្ថុសំខាន់ៗ ត្រូវបានត្រួតពិនិត្យលើឱនភាពនៃតម្លៃតាមទ្រព្យសកម្មនីមួយៗ ។ ទ្រព្យសកម្ម ហិរញ្ញវត្ថុដែលនៅសល់ត្រូវបានវាយតម្លៃជាមុន សម្រាប់ទ្រព្យសកម្មដែលមានហានិភ័យឥណទានស្រដៀងគ្នា ។

ការខាតបង់លើឱនភាពនៃតម្លៃ ត្រូវបានទទួលស្គាល់នៅក្នុងរបាយការណ៍លទ្ធផល ។

ការខាតបង់លើឱនភាពនៃតម្លៃត្រូវដកចេញ ប្រសិនបើមានព្រឹត្តិការណ៍កើតឡើងក្រោយពីការទទួលស្គាល់ការ ខាតបង់លើឱនភាពនៃតម្លៃតម្រូវឲ្យដកចេញ ។

#### ៖ ទ្រព្យសកម្មមិនមែនហិរញ្ញវត្ថុ

តម្លៃយោងនៃទ្រព្យសកម្មមិនមែនហិរញ្ញវត្ថុ ត្រូវបានត្រួតពិនិត្យនៅរាល់ការិយបរិច្ឆេទនៃរបាយការណ៍ហិរញ្ញវត្ថុ ដើម្បីកំណត់ថាតើមានកត្តា ដែលនាំឲ្យមានឱនភាពឬទេ ។ ក្នុងករណីដែលមានកត្តាទាំងនោះកើតឡើង ការប៉ាន់ស្មានតម្លៃដែលអាចប្រមូលមកវិញបាននៃទ្រព្យសកម្មត្រូវបានធ្វើឡើង ។

តម្លៃដែលអាចប្រមូលមកវិញបាននៃទ្រព្យសកម្ម ឬឯកតាបង្កើតសាច់ប្រាក់ គឺផ្អែកលើតម្លៃដែលធំជាងរវាងតម្លៃ ប្រើប្រាស់ និងតម្លៃទីផ្សារដកចំណាយលក់ចេញ ។ ក្នុងការវាយតម្លៃលើតម្លៃប្រើប្រាស់លំហូរទឹកប្រាក់ រំពឹងទុក នាពេលអនាគត ត្រូវបានបញ្ចុះទៅតម្លៃបច្ចុប្បន្ន ដោយប្រើប្រាស់អត្រាការប្រាក់មុនដកពន្ធ ដែលឆ្លុះបញ្ចាំងការវាយ តម្លៃទីផ្សារបច្ចុប្បន្ន លើតម្លៃពេលវេលានៃសាច់ប្រាក់ និងហានិភ័យជាក់លាក់សម្រាប់ទ្រព្យសកម្មទាំងនោះ ។ ដើម្បីត្រួតពិនិត្យ លើឱនភាពនៃតម្លៃទ្រព្យសកម្ម ត្រូវបញ្ចូលគ្នាទៅជាក្រុមតូចៗទៅតាមទ្រព្យសកម្ម ដែលអាច បង្កើតសាច់ប្រាក់ពីការប្តូរប្រើប្រាស់ ដែលមិនពឹងផ្អែកខ្លាំងលើលំហូរទឹកប្រាក់នៃសាច់ប្រាក់នៃទ្រព្យសកម្មដទៃ ទៀត ឬក្រុមទ្រព្យសកម្មដទៃទៀត (ឯកតាបង្កើតសាច់ប្រាក់) ។

ការខាតបង់លើឱនភាពនៃតម្លៃ ត្រូវបានទទួលស្គាល់ប្រសិនបើតម្លៃយោងនៃទ្រព្យសកម្ម ឬឯកតាបង្កើតសាច់ ប្រាក់មានចំនួនលើសពីតម្លៃដែលអាចប្រមូលមកវិញបាន ។ ការខាតបង់លើឱនភាពនៃតម្លៃ ត្រូវបានកត់ត្រានៅក្នុង របាយការណ៍លទ្ធផល ។



## **ធនាគារ សហពាណិជ្ជ ក.អ. និងក្រុមហ៊ុនមុនប្រកបសម្ព័ន្ធ**

កំណត់សំគាល់លើរបាយការណ៍ហិរញ្ញវត្ថុ (ត)  
សម្រាប់ការិយបរិច្ឆេទដែលបានបញ្ចប់ថ្ងៃទី ៣១ ខែ ធ្នូ ឆ្នាំ ២០១៨

### **៣. គោលនយោបាយគណនេយ្យសំខាន់ៗ (ត)**

#### **(ថ) ប្រាក់បញ្ញើរបស់អតិថិជន និងធនាគារនានា**

ប្រាក់បញ្ញើរបស់អតិថិជន និងធនាគារនានា ត្រូវបានកត់ត្រាតាមតម្លៃនៃប្រាក់តម្កល់ ។

#### **(ទ) បំណុលផ្សេងៗ**

បំណុលផ្សេងៗ ត្រូវបានកត់ត្រាតាមតម្លៃដើម ។

#### **(ធន) ទុនបម្រុងទូទៅ**

ទុនបម្រុងទូទៅ ត្រូវបានបង្កើតឡើងសម្រាប់បង្ការនឹងហានិភ័យហិរញ្ញវត្ថុទូទៅរបស់ធនាគារ ។ ក្រុមប្រឹក្សាភិបាលមានការប្រុងប្រយ័ត្នទៅលើការប្រើប្រាស់ និងការរក្សាទុកទុនបម្រុងទូទៅ ។

#### **(ន) សំវិធានធន**

សំវិធានធន ត្រូវបានទទួលស្គាល់នៅក្នុងតារាងតុល្យការ នៅពេលដែលធនាគារមាននូវកាតព្វកិច្ចតាមផ្លូវច្បាប់ ឬកិច្ចសន្យា ដែលជាលទ្ធផលនៃព្រឹត្តិការណ៍ពេលមុន និងអាចជាលទ្ធភាពដែល តម្រូវឲ្យមានលំហូរចេញនូវ អត្ថប្រយោជន៍សេដ្ឋកិច្ច ក្នុងការបំពេញនូវកាតព្វកិច្ចនោះ ។ ប្រសិនបើផលប៉ះពាល់មានលក្ខណៈជាសារវន្ត សំវិធានធន ត្រូវបានកំណត់ដោយការបញ្ចុះតម្លៃចលនាសាច់ប្រាក់ ដែលរំពឹងទុកនាពេលអនាគតតាមអត្រា មុនបង់ពន្ធ ព្រោះវាឆ្លុះបញ្ចាំងពីការប៉ាន់ស្មានទីផ្សារបច្ចុប្បន្ននៃតម្លៃពេលវេលានៃប្រាក់កាស និងដោយ សមស្របទៅនឹងហានិភ័យជាក់លាក់នៃបំណុល ។

#### **(ប) ការទទួលស្គាល់ប្រាក់ចំណូល**

ចំណូលការប្រាក់លើឥណទាន និងឥណទានលើសមតុល្យដំណើរការ និងប្រាក់បញ្ញើ និងប្រាក់តម្កល់ នៅធនាគារនានា ត្រូវបានទទួលស្គាល់ ដោយផ្អែកលើមូលដ្ឋានបង្ករជារៀងរាល់ថ្ងៃ ។ ការប្រាក់លើឥណទាន មិនដំណើរការ មិនត្រូវបានកត់ត្រាជាចំណូលនោះទេ លុះត្រាតែវាទទួលបានជាសាច់ប្រាក់ សុទ្ធ ។

កម្រៃលើការចាត់ចែងផ្តល់ឥណទាន និងកម្រៃដើងសារលើសេវាកម្ម និងឧបករណ៍ហិរញ្ញវត្ថុដែលបាន ផ្តល់ទៅឲ្យអតិថិជន ត្រូវបានទទួលស្គាល់ជាចំណូលទៅតាមថេរវេលានៃសេវាកម្ម និងឧបករណ៍ហិរញ្ញវត្ថុ ដែលបានផ្តល់ ។ កម្រៃឥណទានដែលមិនបានធ្វើរំលស់ត្រូវបានបង្ហាញជាការកាត់បន្ថយពីឥណទាន និង បុរេប្រទានផ្តល់ឲ្យអតិថិជន ។

កម្រៃលើកិច្ចសន្យា និងកម្រៃការធានាលើសេវាកម្មផ្សេងៗ និងឧបករណ៍ហិរញ្ញវត្ថុនានា ដែលផ្តល់ឲ្យអតិថិជន ត្រូវបានទទួលស្គាល់ជាចំណូលនៅពេលប្រតិបត្តិការកើតឡើង ឬពេលសន្យាផ្តល់ឥណទានបាន ផុតកំណត់ ។

# ធនាគារ សហពាណិជ្ជ ក.អ. និងក្រុមហ៊ុនមុខត្រសម្ព័ន្ធ

កំណត់សំគាល់លើរបាយការណ៍ហិរញ្ញវត្ថុ (ត)  
សម្រាប់ការិយបរិច្ឆេទដែលបានបញ្ចប់ថ្ងៃទី ៣១ ខែ ធ្នូ ឆ្នាំ ២០១៨

## ៣. គោលនយោបាយគណនេយ្យសំខាន់ៗ (ត)

### (ប) ការទទួលស្គាល់ប្រាក់ចំណូល (ត)

កម្រៃសេវាកម្ម ដែលតំណាងឲ្យការទទួលបានវិញនូវកម្រៃដែលបានបង់សម្រាប់ការបន្តដល់សេវា (ដូចជាការរក្សា និងចាត់ចែងឥណទានដែលមាន) ត្រូវបានទទួលស្គាល់នៅពេលដែលសេវាកម្ម ត្រូវបានបំពេញ ។

### (ឆ) ចំណាយលើការប្រាក់

ចំណាយលើការប្រាក់ទៅលើប្រាក់បញ្ញើរបស់អតិថិជន ត្រូវបានទទួលស្គាល់តាមមូលដ្ឋានបង្គរជារៀងរាល់ថ្ងៃ ។

### (ព) ពន្ធលើប្រាក់ចំណេញ

ពន្ធលើប្រាក់ចំណេញ រួមមានពន្ធលើប្រាក់ចំណេញប្រចាំឆ្នាំ និងពន្ធពន្យារ ។ ពន្ធលើប្រាក់ចំណេញប្រចាំឆ្នាំ ត្រូវបានទទួលស្គាល់នៅក្នុងរបាយការណ៍លទ្ធផល លើកលែងតែក្នុងករណីដែលពន្ធលើប្រាក់ចំណេញទាក់ទងទៅនឹងធាតុណាដែលបានទទួលស្គាល់ជាផ្នែកមួយនៃមូលធន ។

ពន្ធលើប្រាក់ចំណេញប្រចាំឆ្នាំ គឺជាពន្ធដែលរំពឹងថា ត្រូវបង់ទៅលើប្រាក់ចំណេញជាប់ពន្ធប្រចាំឆ្នាំ ដោយប្រើអត្រាពន្ធដែលបានអនុម័ត ឬបានអនុម័តជាអាទិ៍នៅកាលបរិច្ឆេទរបាយការណ៍ និងនិយ័តភាពទាំងឡាយទៅលើពន្ធត្រូវបង់ពីឆ្នាំមុនៗ ។

ពន្ធពន្យារ ត្រូវបានកំណត់តាមវិធីសាស្ត្រតារាងតុល្យការលើភាពលំអៀងបណ្តោះអាសន្នរវាងតម្លៃយោងនៃទ្រព្យសកម្ម និងបំណុលនៅក្នុងរបាយការណ៍ហិរញ្ញវត្ថុ និងតម្លៃយោងសម្រាប់ការគិតពន្ធ ។ ចំនួននៃពន្ធពន្យារដែលបានកំណត់នោះ គឺផ្អែកលើលក្ខណៈដែលអាចប្រើប្រាស់បាន ឬអាចទូទាត់បានដែលនឹងកើតឡើងរវាងតម្លៃយោងនៃទ្រព្យសកម្ម និងបំណុល ដោយប្រើអត្រាពន្ធកំណត់នៅថ្ងៃតារាងតុល្យការ ។

ពន្ធពន្យារជាទ្រព្យសកម្ម ត្រូវបានទទួលស្គាល់តែក្នុងករណីអាចនឹងកើតមានឡើងនូវប្រាក់ចំណេញជាប់ពន្ធនាពេលអនាគត ដែលអនុញ្ញាតឲ្យប្រើប្រាស់កាត់កងជាមួយពន្ធពន្យារនោះបាន ។ ពន្ធពន្យារជាទ្រព្យសកម្មត្រូវបានកាត់បន្ថយក្នុងករណីមិនអាចមាននូវការប្រើប្រាស់អត្ថប្រយោជន៍ពន្ធទាំងនោះបាន ។

### (ក) អត្ថប្រយោជន៍របស់និយោជិត

#### (i) អត្ថប្រយោជន៍ពេលចូលនិវត្ត

ធនាគារ ផ្តល់អត្ថប្រយោជន៍ដល់បុគ្គលិកពេលចូលនិវត្តចំនួន ៦% នៃប្រាក់ខែគោលសរុប ចាប់ពីថ្ងៃចូលបម្រើការងារជាមួយធនាគារ ដល់ពេលចូលនិវត្តស្ម័គ្រចិត្ត នៅអាយុ ៥៥ ឆ្នាំ ឬចូលនិវត្តនៅអាយុ ៦០ ឆ្នាំ ឬប្រសិនបើបុគ្គលិកមិនអាចបម្រើការងារបានដោយសារតែសតិ មិនប្រក្រតី ឬពិការភាព ។

មិនមានអត្ថប្រយោជន៍ផ្សេងទៀត ត្រូវបានរក្សាទុកសម្រាប់អត្ថប្រយោជន៍របស់និយោជិតទេ ។

# ធនាគារ សហពាណិជ្ជ ក.អ. និងក្រុមហ៊ុនបុត្រសម្ព័ន្ធ

កំណត់សំគាល់លើរបាយការណ៍ហិរញ្ញវត្ថុ (ត)  
សម្រាប់ការិយបរិច្ឆេទដែលបានបញ្ចប់ថ្ងៃទី ៣១ ខែ ធ្នូ ឆ្នាំ ២០១៨

## ៣. គោលនយោបាយគណនេយ្យសំខាន់ៗ (ត)

### (ក) អត្ថប្រយោជន៍របស់និយោជិត (ត)

#### (ii) អត្ថប្រយោជន៍និយោជិត

#### អត្ថប្រយោជន៍និយោជិតរយៈពេលខ្លី

អត្ថប្រយោជន៍បុគ្គលិករយៈពេលខ្លី ត្រូវបានកត់ត្រាជាបង្គរក្នុងការិយបរិច្ឆេទ ដែលនិយោជិតបានបំពេញការងារជូនសម្ព័ន្ធធនាគារ និងធនាគារ ។

#### អត្ថប្រយោជន៍និយោជិតរយៈពេលវែងផ្សេងៗ

អត្ថប្រយោជន៍និយោជិតរយៈពេលវែងផ្សេងៗ ដែលជាកាតព្វកិច្ចសុទ្ធរបស់ក្រុមហ៊ុន គឺជាចំនួននៃ អត្ថប្រយោជន៍ដែលនិយោជិតទទួលបាន ដោយដោះដូរជាមួយសេវាកម្មដែលពួកគេផ្តល់ជូនក្រុមហ៊ុននៅពេលបច្ចុប្បន្ន និងពេលអតីតកាល ។ អត្ថប្រយោជន៍នេះត្រូវបានបញ្ចុះតម្លៃ ដើម្បីកំណត់តម្លៃនាពេលបច្ចុប្បន្ន ។ ការកំណត់តម្លៃនេះត្រូវបានកត់ទុកនៅក្នុងប្រាក់ចំណេញ ឬខាតនៅក្នុងពេលបច្ចុប្បន្នកាល ។

### (ម) សម្ព័ន្ធព្យាបាល

ភាគីដែលត្រូវបានចាត់ទុកជាសម្ព័ន្ធព្យាបាល ប្រសិនបើភាគីនោះមានលទ្ធភាពគ្រប់គ្រងដោយផ្ទាល់ ឬដោយ ប្រយោល ឬមានឥទ្ធិពលខ្លាំងទៅលើភាគីមួយទៀតក្នុងការធ្វើសេចក្តីសម្រេចហិរញ្ញវត្ថុ និងប្រតិបត្តិការ ឬ ធនាគារ និងភាគីនោះស្ថិតនៅក្រោមការគ្រប់គ្រងរួមមួយ ឬក៏មានឥទ្ធិពលខ្លាំង ។ សម្ព័ន្ធព្យាបាលអាចជា រូបវន្តបុគ្គល ឬនីតិបុគ្គល ហើយក៏រួមបញ្ចូលនូវសមាជិកគ្រួសារជិតស្និទ្ធជាមួយនឹងរូបវន្តបុគ្គលជាសម្ព័ន្ធព្យាបាល ផងដែរ ។

ក្រុមហ៊ុនសម្ព័ន្ធព្យាបាលសំដៅទៅលើក្រុមហ៊ុនមេ ក្រុមហ៊ុនមេធំបំផុត ក្រុមហ៊ុនបុត្រសម្ព័ន្ធ និងក្រុមហ៊ុន សមាគមរបស់ពួកគេ ។

តាមច្បាប់ស្តីពីគ្រឹះស្ថានធនាគារនិងហិរញ្ញវត្ថុ សម្ព័ន្ធព្យាបាលរួមបញ្ចូលផងដែរ នូវរូបវន្តបុគ្គលដែលមានភាគហ៊ុន យ៉ាងតិចចំនួន ១០% នៃដើមទុនរបស់ធនាគារ ឬនៃសិទ្ធិបោះឆ្នោត ទោះជាកាន់កាប់ដោយផ្ទាល់ក្តី ឬដោយ ប្រយោលក្តី ឬរូបវន្តបុគ្គលណាដែលរួមចំណែកក្នុងផ្នែករដ្ឋបាល ការដឹកនាំ ការគ្រប់គ្រង ឬ ការរៀបចំ និងការ អនុវត្តនូវការត្រួតពិនិត្យផ្ទៃក្នុងរបស់ធនាគារ ។

## ធនាគារ សហពាណិជ្ជ ក.អ. និងក្រុមហ៊ុនមុនប្រកបសម្ព័ន្ធ

កំណត់សំគាល់លើរបាយការណ៍ហិរញ្ញវត្ថុ (ត)  
សម្រាប់ការិយបរិច្ឆេទដែលបានបញ្ចប់ថ្ងៃទី ៣១ ខែ ធ្នូ ឆ្នាំ ២០១៨

### ៣. គោលនយោបាយគណនេយ្យសំខាន់ៗ (ត)

#### (យ) អនុបំណុល

អនុបំណុល ត្រូវបានចាត់ទុកថាជាបំណុលហិរញ្ញវត្ថុនៅពេលដែលមានកិច្ចសន្យាកាតព្វកិច្ចក្នុងការទូទាត់សាច់ប្រាក់ ឬទ្រព្យសកម្មហិរញ្ញវត្ថុដល់ក្រុមហ៊ុនផ្សេងទៀត ឬដើម្បីផ្លាស់ប្តូរទ្រព្យសកម្មហិរញ្ញវត្ថុ ឬ បំណុលហិរញ្ញវត្ថុជាមួយនឹងក្រុមហ៊ុនដទៃទៀត ក្រោមលក្ខខណ្ឌដែលមិនសមប្រកបដល់ក្រុមហ៊ុនបើមិនដូច្នោះទេ វាត្រូវបានចាត់ទុកថាជាមូលធន ។

អនុបំណុលដែលបានអនុម័តដោយ ធនាគារជាតិនៃកម្ពុជា ត្រូវបានចាត់ទៅក្នុងគណនីថ្នាក់ទី II ក្នុងការគណនាមូលនិធិផ្ទាល់សុទ្ធរបស់ក្រុមហ៊ុនស្របតាម គោលការណ៍ណែនាំរបស់ធនាគារជាតិកម្ពុជា ។

### ៤. ការប្តូររូបិយប័ណ្ណពីដុល្លារអាមេរិកទៅជាប្រាក់រៀល

របាយការណ៍ហិរញ្ញវត្ថុ ត្រូវបានបង្ហាញជាប្រាក់ដុល្លារអាមេរិក ។ ការប្តូររូបិយប័ណ្ណពីប្រាក់ដុល្លារអាមេរិកទៅជាប្រាក់រៀល ត្រូវបានធ្វើឡើងសម្រាប់ការបង្ហាញប៉ុណ្ណោះ ដោយប្រើអត្រាប្តូរប្រាក់មធ្យមជាផ្លូវការ ប្រកាសដោយធនាគារជាតិនៃកម្ពុជា នាថ្ងៃទី ៣១ ខែ ធ្នូ ឆ្នាំ ២០១៨ ដែល ១ ដុល្លារអាមេរិក ស្មើនឹង ៤.០១៨ រៀល (២០១៧: ១ ដុល្លារអាមេរិក ស្មើនឹង ៤.០៣៧ រៀល) ។ តួលេខជាប្រាក់រៀលនេះ មិនត្រូវបានយកមកបកស្រាយថា តួលេខប្រាក់ដុល្លារអាមេរិក ត្រូវបានប្តូរទៅជាប្រាក់រៀល ឬនឹងត្រូវប្តូរជាប្រាក់រៀលនាពេលអនាគតតាមអត្រាប្តូរប្រាក់នេះ ឬអត្រាប្តូរប្រាក់ផ្សេងទៀតនោះឡើយ ។

### ៥. សមតុល្យនៃធនាគារជាតិនៃកម្ពុជា

	២០១៨		២០១៧	
	ដុល្លារអាមេរិក	ពាន់រៀល (កំណត់សំគាល់ ៥)	ដុល្លារអាមេរិក	ពាន់រៀល (កំណត់សំគាល់ ៥)
<b>សម្ព័ន្ធធនាគារ និងធនាគារ</b>				
គណនីចរន្ត	៣០.២៨២.៩៧៨	១២១.៦៧៧.០០៦	៥២.៤៧១.៦៨៦	២១១.៨២៤.១៩៨
ទុនបម្រុងកាតព្វកិច្ច (ក)	៥៣.៨៨៤.១៦២	២១៦.៥០៦.៥៦៣	៥៨.៨៨៣.៩៦៩	២៣៧.៧១៤.៥៨២
ប្រាក់តម្កល់ធានាលើដើមទុន (ខ)	៨.០០០.០០០	៣២.១៤៤.០០០	៨.០០០.០០០	៣២.២៩៦.០០០
វិញ្ញាបនបត្រប្រាក់បញ្ញើដែលអាចជួញដូរបាន (គ)	៤.៤៩៩.៨០១	១៨.០៨០.២០០	៣.២៩១.៦៥២	១៣.២៨៨.៣៩៨
	៤៦.៦៦៦.៩៤១	៣៨៨.៤៨៧.៧៦៩	១២២.៦៤៧.៣០៧	៤៩៥.១២៧.១៧៨

## ធនាគារ សហពាណិជ្ជ ក.អ. និងក្រុមហ៊ុនមុនបុត្រសម្ព័ន្ធ

កំណត់សំគាល់លើរបាយការណ៍ហិរញ្ញវត្ថុ (ត)  
សម្រាប់ការិយបរិច្ឆេទដែលបានបញ្ចប់ថ្ងៃទី ៣១ ខែ ធ្នូ ឆ្នាំ ២០១៨

### ៥. សមតុល្យនៃធនាគារជាតិនៃកម្ពុជា (ត)

#### (ក) ទុនបម្រុងកាតព្វកិច្ច

ទុនបម្រុងកាតព្វកិច្ច គឺជាទុនបម្រុងអប្បបរមា ដែលត្រូវបានគណនាតាមអត្រា ៨% (២០១៧៖ ៨%) នៃប្រាក់បញ្ញើរបស់អតិថិជនជាប្រាក់រៀល និង ១២.៥% (២០១៧៖ ១២.៥%) នៃប្រាក់បញ្ញើរបស់អតិថិជនជា រូបិយប័ណ្ណផ្សេងៗ ។

#### (ខ) ប្រាក់តម្កល់ធនាគារលើដើមទុន

យោងតាមប្រកាសលេខ ធ៧-០១-១៣៦ ប្រ.ក. ចុះថ្ងៃទី១៥ ខែតុលា ឆ្នាំ២០០១ ចេញដោយធនាគារជាតិនៃកម្ពុជា ស្តីពីប្រាក់តម្កល់ធនាគារលើដើមទុន តម្រូវឲ្យធនាគារ និងគ្រឹះស្ថានហិរញ្ញវត្ថុ តម្កល់ប្រាក់ចំនួន ១០% នៃដើមទុនចុះបញ្ជីនៅធនាគារជាតិនៃកម្ពុជា ។ ប្រាក់តម្កល់នេះនឹងត្រូវបង្វិលជូនធនាគារវិញ នៅពេលធនាគារស្ម័គ្រចិត្ត បញ្ចប់ប្រតិបត្តិការអាជីវកម្មរបស់ខ្លួននៅក្នុងប្រទេសកម្ពុជា ហើយប្រាក់តម្កល់នេះមិនសម្រាប់ប្រើប្រាស់ក្នុងប្រតិបត្តិការប្រចាំថ្ងៃរបស់ធនាគារទេ ។

#### (គ) វិញ្ញាបនបត្រប្រាក់បញ្ញើដែលអាចជួញដូរបាន

ធនាគារបានចេញវិញ្ញាបនបត្រប្រាក់បញ្ញើដែលអាចចរាចរបាន ("ហៅកាត់ថា NCD") ជាមួយធនាគារជាតិ នៃកម្ពុជា ដែលដាក់ជាទ្រព្យបញ្ចាំសម្រាប់ទូទាត់ និងជម្រះបញ្ជីគណនីភាព ។ កាលកំណត់របស់ NCD គឺមានរយៈពេលបីខែ ។

#### (ឃ) អត្រាការប្រាក់

គណនីចរន្ត គឺជាគណនីដែលមិនមានការប្រាក់ ។ គិតត្រឹមកាលបរិច្ឆេទតារាងតុល្យការ ប្រាក់តម្កល់ធនាគារលើដើមទុន និងទុនបម្រុងកាតព្វកិច្ចទទួលបានអត្រាការប្រាក់ប្រចាំឆ្នាំ ដូចខាងក្រោម៖

	២០១៨	២០១៧
ទុនបម្រុងកាតព្វកិច្ច	០%- ០.៧៣%	០.៦២%- ០.៧៨%
ប្រាក់តម្កល់ធនាគារលើដើមទុន	០.៤៦%- ០.៦២%	០.៣២%- ០.៣៦%
វិញ្ញាបនបត្រប្រាក់បញ្ញើដែលអាចជួញដូរបាន	០.៧៣%- ០.៨៩%	០.៦៤%- ០.៨៩%

## ធនាគារ សហពាណិជ្ជ ក.អ. និងក្រុមហ៊ុនបុត្រសម្ព័ន្ធ

កំណត់សំគាល់លើរបាយការណ៍ហិរញ្ញវត្ថុ (ត)

សម្រាប់ការិយបរិច្ឆេទដែលបានបញ្ចប់ថ្ងៃទី ៣១ ខែ ធ្នូ ឆ្នាំ ២០១៨

### ៦. សមតុល្យនៃធនាគារ និងគ្រឹះស្ថានហិរញ្ញវត្ថុផ្សេងៗ

សម្ព័ន្ធធនាគារ	២០១៨		២០១៧	
	ដុល្លារអាមេរិក	ពាន់រៀល (កំណត់សំគាល់ ៤)	ដុល្លារអាមេរិក	ពាន់រៀល (កំណត់សំគាល់ ៤)
ធនាគារក្នុងស្រុក៖				
គណនី ចរន្ត	១.៨៣៤.៤៩១	៧.៣៧០.៩៨៥	៥៥០.៧៦៩	២.២២៣.៤៥៤
ប្រាក់បញ្ញើមានកាលកំណត់ រយៈពេលវែង	១.២០០.០០០	៤.៨២១.៦០០	-	-
ធនាគារក្រៅស្រុក៖				
គណនី ចរន្ត	១៥.៤៤៥.៩៣៩	៦២.០៦១.៧៨៣	១៦.៥៩៨.៤៧៤	៦៧.០០៨.០៤០
គណនី សន្សំ	៣.៣៨៩.៨៨៨	១៣.៦២០.៥៧០	១.១៦៣.៦២០	៤.៦៩៧.៥៣៤
	<u>២១.៨៧០.៣១៨</u>	<u>៨៧.៨៧៤.៩៣៨</u>	<u>១៨.៣១២.៨៦៣</u>	<u>៧៣.៩២៩.០២៨</u>
សំវិធានធនតាមច្បាប់ (កំណត់សំគាល់ ៧ (ខ))	(២១០.៤៣៨)	(៨៤៥.៥៤០)	-	-
	<u>២១.៨៧០.៣១៨</u>	<u>៨៧.៨៧៤.៩៣៨</u>	<u>១៨.៣១២.៨៦៣</u>	<u>៧៣.៩២៩.០២៨</u>

ធនាគារ	២០១៨		២០១៧	
	ដុល្លារអាមេរិក	ពាន់រៀល (កំណត់សំគាល់ ៤)	ដុល្លារអាមេរិក	ពាន់រៀល (កំណត់សំគាល់ ៤)
ធនាគារក្នុងស្រុក៖				
គណនី ចរន្ត	១.០០៨.០២២	៤.០៥០.២៣២	២៧២.៤៤១	១.០៩៩.៨៤៤
ប្រាក់បញ្ញើមានកាលកំណត់ រយៈពេលវែង	១.២០០.០០០	៤.៨២១.៦០០	-	-
ធនាគារក្រៅស្រុក៖				
គណនី ចរន្ត	១៥.៤៤៥.៩៣៩	៦២.០៦១.៧៨៣	១៦.៥៩៨.៤៧៤	៦៧.០០៨.០៤០
គណនី សន្សំ	៣.៣៨៩.៨៨៨	១៣.៦២០.៥៧០	១.១៦៣.៦២០	៤.៦៩៧.៥៣៤
	<u>២១.០៤៣.៨៤៩</u>	<u>៨៤.៥៥៤.១៨៥</u>	<u>១៨.០៣៤.៥៣៥</u>	<u>៧២.៨០៥.៤១៨</u>
សំវិធានធនតាមច្បាប់ (កំណត់សំគាល់ ៧(ខ))	(២១០.៤៣៨)	(៨៤៥.៥៤០)	-	-
	<u>២០.៨៣៣.៤១១</u>	<u>៨៣.៧០៨.៦៤៥</u>	<u>១៨.០៣៤.៥៣៥</u>	<u>៧២.៨០៥.៤១៨</u>

គណនីចរន្ត គឺជាគណនីដែលមិនមានការប្រាក់ ។ គណនីសន្សំ ទទួលបានការប្រាក់ចាប់ពី ១% ដល់ ១.២៥% ក្នុងមួយឆ្នាំ នៅពេលដែលថេរវេលានៃប្រាក់តម្កល់មានរយៈពេល ៣ ខែ នោះអត្រាការប្រាក់គឺចាប់ពី ០% ដល់ ២% ក្នុងមួយឆ្នាំ ។

## ធនាគារ សហពាណិជ្ជ ក.អ. និងក្រុមហ៊ុនមុនប្រកបសម្ព័ន្ធ

កំណត់សំគាល់លើរបាយការណ៍ហិរញ្ញវត្ថុ (ត)  
សម្រាប់ការិយបរិច្ឆេទដែលបានបញ្ចប់ថ្ងៃទី ៣១ ខែ ធ្នូ ឆ្នាំ ២០១៨

### ៧. ឥណទាន និងបុរេប្រទានផ្តល់ដល់អតិថិជន - សុទ្ធ

#### (ក) វិភាគតាមប្រភេទឥណទាន

សម្ព័ន្ធធនាគារ និងធនាគារ	២០១៨		២០១៧	
	ដុល្លារអាមេរិក	ពាន់រៀល (កំណត់សំគាល់ ៥)	ដុល្លារអាមេរិក	ពាន់រៀល (កំណត់សំគាល់ ៥)
<b>ឥណទានពាណិជ្ជកម្ម៖</b>				
ឥណទានមានកាលកំណត់	៧០.៣១៣.៨៥៦	២៨២.៥២១.០៧៣	៦៨.៨៥៥.៣៤៣	២៧៧.៩៦៩.០២០
ឥណទានវិបារូបន៍	៧.៨៦៧.៤២៥	៣១.៦១១.៣១៤	១០.៤១០.២៩០	៤២.០២៦.៣៤១
សក្ខីបត្រឥណទានជំនឿទុកចិត្ត	៨០២.០១២	៣.២២២.៤៨៤	១.១៥៣.១០៦	៤.៦៥៥.០៨៩
ឥណទានពាណិជ្ជកម្មផ្សេងៗ	៥.១២២.៧៧៤	២០.៥៨៣.៣០៦	១៤.៨៣៨.៨៦០	៥៩.៩០៤.៤៧៨
<b>ឥណទានអតិថិជនប្រើប្រាស់៖</b>				
ឥណទានមានកាលកំណត់	៩៨.៤៣០.០២៦	៣៩៥.៤៩១.៨៤៤	៥១.៨៩៧.៨០៦	២០៩.៥១១.៤៤៣
ឥណទានវិបារូបន៍	២៥.៥៤២.៧៥៨	១០២.៦៣០.៨០២	៣៤.៥៧៤.៤៣៩	១៣៩.៥៧៧.០១០
ប័ណ្ណឥណទាន	៣.៩៦៦.៩៥៩	១៥.៩៣៩.២៤១	៣.៣៨៥.៥៩១	១៣.៦៦៧.៦៣១
ឥណទានអ្នកប្រើប្រាស់ផ្សេងៗ	១១៧.៣៣០.១៦៧	៤៧១.៤៣២.៦១១	១៤៦.៨១១.៦៦៧	៥៩២.៦៧៨.៦៩៩
	<u>៣២៩.៣៧៥.៩៧៧</u>	<u>១.៣២៣.៤៣២.៦៧៥</u>	<u>៣៣១.៩២៧.១០២</u>	<u>១.៣៣៩.៩៨៩.៧១១</u>
<b>សំវិធានធនលើឥណទានអាក្រក់ និងសង្ស័យ៖</b>				
សំវិធានធនជាក់លាក់	(១០.៤៧៩.៥២៥)	(៤២.១០៦.៧៣០)	(១១.៨៣១.៦៣០)	(៤៧.៧៦៤.២៩០)
សំវិធានធនទូទៅ	(៣.៤៧២.២៥៤)	(១៣.៩៥១.៥១៧)	(៣.៦៨៦.៨៣៥)	(១៤.៨៨៣.៧៥៣)
	<u>(១៣.៩៥១.៧៧៩)</u>	<u>(៥៦.០៥៨.២៤៧)</u>	<u>(១៥.៥១៨.៤៦៥)</u>	<u>(៦២.៦៤៨.០៤៣)</u>
	<u><u>៣១៥.៤២៤.១៩៨</u></u>	<u><u>១.២៦៧.៣៧៤.៤២៨</u></u>	<u><u>៣១៦.៤០៨.៦៣៧</u></u>	<u><u>១.២៧៧.៣៤១.៦៦៨</u></u>



## ធនាគារ សហពាណិជ្ជ ក.អ. និងក្រុមហ៊ុនបុត្រសម្ព័ន្ធ

កំណត់សំគាល់លើរបាយការណ៍ហិរញ្ញវត្ថុ (ត)  
សម្រាប់ការិយបរិច្ឆេទដែលបានបញ្ចប់ថ្ងៃទី ៣១ ខែ ធ្នូ ឆ្នាំ ២០១៨

### ៧. ឥណទាន និងបុរេប្រទានផ្តល់ដល់អតិថិជន - សុទ្ធ (ត)

(ខ) សំវិធានធនលើអ៊ីមកែរមិន

(i) សំវិធានធនលើអ៊ីមកែរមិនត្រូវបានទទួលស្គាល់នៅក្នុងរបាយការណ៍លទ្ធផលដូចខាងក្រោម៖

	២០១៨		២០១៧	
	ដុល្លារអាមេរិក	ពាន់រៀល (កំណត់សំគាល់ ៥)	ដុល្លារអាមេរិក	ពាន់រៀល (កំណត់សំគាល់ ៥)
សំវិធានធនលើឥណទាន និង បុរេប្រទានខាតបង់	(១៤.៣៣៣.២៩៤)	(៥៧.៥៩១.១៧៥)	(៣២.៧៣៤.៤៤៨)	(១៣២.១៤៨.៩៦៧)
សំវិធានធនលើឥណទានប្រាក់ បញ្ញើប្រាក់តម្កល់នៅ ធនាគារនានា	(២១០.៤៣៨)	(៨៤៥.៥៥០)	-	-
សំវិធានធនលើសមាសធាតុក្រៅ តារាងតុល្យការ	(៣២២.០៨៩)	(១.២៩៤.១៥៤)	-	-
	<u>(១៤.៨៦៥.៨២១)</u>	<u>(៥៩.៧២០.៨៧៩)</u>	<u>(៣២.៧៣៤.៤៤៨)</u>	<u>(១៣២.១៤៨.៩៦៧)</u>

(ii) បម្រែបម្រួលនៃសំវិធានធនសម្រាប់ឥណទានសង្ស័យ និងបុរេប្រទាន មានដូចខាងក្រោម៖

	២០១៨		២០១៧	
	ដុល្លារអាមេរិក	ពាន់រៀល (កំណត់សំគាល់ ៥)	ដុល្លារអាមេរិក	ពាន់រៀល (កំណត់សំគាល់ ៥)
សមតុល្យនាថ្ងៃទី ១ ខែមករា	១៥.៥១៨.៤៦៥	៦២.៦៤៨.០៤៣	៣៨.៨៨៣.៧៨១	១៥៦.៩៧៣.៨២៤
សំវិធានធនសម្រាប់ការិយបរិច្ឆេទ ការលុបចោល	១៤.៣៣៣.២៩៤	៥៧.៥៩១.១៧៥	៣២.៧៣៤.៤៤៨	១៣២.១៤៨.៩៦៧
លម្អៀងពីការប្តូររូបិយប័ណ្ណ	-	(២៩៤.៨៥១)	-	-
សមតុល្យនាថ្ងៃទី ៣១ ខែ ធ្នូ	<u>១៣.៩៥១.៧៧៩</u>	<u>៥៦.០៥៨.២៤៧</u>	<u>១៥.៥១៨.៤៦៥</u>	<u>៦២.៦៤៨.០៤៣</u>

## ធនាគារ សហពាណិជ្ជ ក.អ. និងក្រុមហ៊ុនមុនប្រកួតសម្ព័ន្ធ

កំណត់សំគាល់លើរបាយការណ៍ហិរញ្ញវត្ថុ (ត)  
សម្រាប់ការិយបរិច្ឆេទដែលបានបញ្ចប់ថ្ងៃទី ៣១ ខែ ធ្នូ ឆ្នាំ ២០១៨

### ៧. ឥណទាន និងបុរេប្រទានផ្តល់ដល់អតិថិជន - សុទ្ធ (ត)

(គ) តាមការធានាលើឥណទានដំណើរការ និងឥណទានមិនដំណើរការ

	២០១៨		២០១៧	
	ដុល្លារអាមេរិក	ពាន់រៀល (កំណត់សំគាល់ ៤)	ដុល្លារអាមេរិក	ពាន់រៀល (កំណត់សំគាល់ ៤)
ឥណទានធម្មតា				
មានការធានា	២៤៧.៤៤៣.៩៤៨	៩៩៤.២២៩.៧៨៣	២៧៦.៧៣៧.៨២០	១.១១៧.១៩០.៥៧៩
មិនមានការធានា	៣៥.៧៩១.១៩៤	១៤៣.៨០៩.០១៧	២៦.៥០៧.៤២៥	១០៧.០១០.៤៧៥
ឥណទានឃ្លាំមើល				
មានការធានា	៣៥.៥៥០.៨០១	១៤២.៨៤៣.១១៨	៤.២៥៩.៣៨០	១៧.១៩៥.១១៧
មិនមានការធានា	៥១.៩៩៣	២០៨.៩០៨	៧០.៨០១	២៨៥.៨២៤
ឥណទានក្រោមស្តង់ដារ				
មានការធានា	១.៧៨២.៩២១	៧.១៦៣.៧៧៧	៣.២៤៩.៥៣២	១៣.១១៨.៣៦១
មិនមានការធានា	៣០.៥៧៥	១២២.៨៥០	១០.៤៧០.៥៨៣	៤២.២៦៩.៧៤៤
ឥណទានសង្ស័យ				
មានការធានា	៤.២២៣.៤០២	១៦.៩៦៩.៦២៩	៥.៣៩០.៩៥០	២១.៧៦៣.២៦៥
មិនមានការធានា	៣២.៦៥៦	១៣១.២១២	៤៣.៧៨១	១៧៦.៧៤៤
ឥណទានបាត់បង់				
មានការធានា	៤.៤២៣.២១២	១៧.៧៧២.៤៦៦	៥.១៨៥.៩៣៦	២០.៩៣៥.៦២៤
មិនមានការធានា	៤៥.២៧៥	១៨១.៩១៥	១០.៨៩៤	៤៣.៩៧៩
	<u>៣២៩.៣៧៥.៩៧៧</u>	<u>១.៣២៣.៤៣២.៦៧៥</u>	<u>៣៣១.៩២៧.១០២</u>	<u>១.៣៣៩.៩៨៩.៧១១</u>

(ឃ) តាមហានិភ័យ

	២០១៨		២០១៧	
	ដុល្លារអាមេរិក	ពាន់រៀល (កំណត់សំគាល់ ៤)	ដុល្លារអាមេរិក	ពាន់រៀល (កំណត់សំគាល់ ៤)
ហានិភ័យធំៗ	៤៦.០៤៩.១៩៩	១៨៥.០២៥.៦៨២	៣០.០០៨.៦៩៩	១២១.១៤៥.១១៨
មិនមែនជាហានិភ័យធំៗ	២៨៣.៣២៦.៧៧៨	១.១៣៨.៤០៦.៩៩៣	៣០១.៩១៨.៤០៣	១.២១៨.៨៤៤.៥៩៣
	<u>៣២៩.៣៧៥.៩៧៧</u>	<u>១.៣២៣.៤៣២.៦៧៥</u>	<u>៣៣១.៩២៧.១០២</u>	<u>១.៣៣៩.៩៨៩.៧១១</u>

ហានិភ័យធំៗ ត្រូវបានកំណត់និយមន័យដោយធនាគារជាតិនៃកម្ពុជាថាជាហានិភ័យឥណទានទូទៅចំពោះអ្នកទទួលបានផលជាឯកត្តជន ដែលមានចំនួនលើសពី ១០% នៃមូលនិធិផ្ទាល់សុទ្ធរបស់ធនាគារ ។ ហានិភ័យនេះគឺមានចំនួនខ្ពស់ជាងឥណទាន ឬកិច្ចសន្យាដែលនៅមិនទាន់ទូទាត់ និងឥណទានឬកិច្ចសន្យាដែលបាន អនុម័តរួច ។

**ធនាគារ សហពាណិជ្ជ ក.អ. និងក្រុមហ៊ុនបុត្រសម្ព័ន្ធ**

កំណត់សំគាល់លើរបាយការណ៍ហិរញ្ញវត្ថុ (ត)  
សម្រាប់ការិយបរិច្ឆេទដែលបានបញ្ចប់ថ្ងៃទី ៣១ ខែ ធ្នូ ឆ្នាំ ២០១៨

**៧. ឥណទាន និងបុរេប្រទានផ្តល់ដល់អតិថិជន - សុទ្ធ (ត)**

(ង) តាមទំនាក់ទំនង

	២០១៨		២០១៧	
	ដុល្លារអាមេរិក	ពាន់រៀល (កំណត់សំគាល់ ៤)	ដុល្លារអាមេរិក	ពាន់រៀល (កំណត់សំគាល់ ៤)
សម្ព័ន្ធភ្នាក់	៣.៨០២.៥៩៣	១៥.២៧៨.៨១៩	២.២២៤.៥៤៤	៨.៩៨០.៤៨៤
មិនមែនសម្ព័ន្ធភ្នាក់	៣២៥.៥៧៣.៣៨៤	១.៣០៨.១៥៣.៨៥៦	៣២៩.៧០២.៥៥៨	១.៣៣១.០០៩.២២៧
	<u>៣២៩.៣៧៥.៩៧៧</u>	<u>១.៣១១.៩៥៦.៦៧៥</u>	<u>៣៣១.៩២៧.១០២</u>	<u>១.៣៤០.៩៨៩.៧១១</u>

(ច) អត្រាការប្រាក់

ឥណទាន និងបុរេប្រទានផ្តល់ដល់អតិថិជន ទទួលបានអត្រាការប្រាក់ប្រចាំឆ្នាំ ដូចខាងក្រោម៖

	២០១៨	២០១៧
ឥណទានផ្តល់ដល់សម្ព័ន្ធភ្នាក់	៣.០០%-១០.០០%	២.៧៥% ដល់ ៧.៥០%
ឥណទានផ្តល់ដល់អតិថិជនខាងក្រៅ	៧.០០%- ២៤.០០%	៧.៥០% ដល់ ២៤.០០%

(ឆ) វិភាគផ្សេងៗ

សម្រាប់ការវិភាគផ្សេងៗ សូមមើលកំណត់សំគាល់ ៣០ ។

## ធនាគារ សហព័ន្ធទ្រី ភ.អ. និងក្រុមហ៊ុនបុត្រសម្ព័ន្ធ

កំណត់សំគាល់លើរបាយការណ៍ហិរញ្ញវត្ថុ (ត)  
សម្រាប់ការិយបរិច្ឆេទដែលបានបញ្ចប់ថ្ងៃទី ៣១ ខែ ធ្នូ ឆ្នាំ ២០១៨

### ៨. ទ្រព្យ និងបរិក្ខារ

សម្ព័ន្ធធនាគារ	ទ្រព្យកំពុងបង្កើត	ដីធ្លី	អគារ	ការកែលម្អអគារ	បរិក្ខារ ការិយាល័យ	យានយន្ត	បរិក្ខារផ្នែក ព័ត៌មានវិទ្យា និង កុំព្យូទ័រ	សរុប
នាថ្ងៃទី ៣១ ខែ ធ្នូ ឆ្នាំ ២០១៨	ដុល្លារអាមេរិក	ដុល្លារអាមេរិក	ដុល្លារអាមេរិក	ដុល្លារអាមេរិក	ដុល្លារអាមេរិក	ដុល្លារអាមេរិក	ដុល្លារអាមេរិក	ដុល្លារអាមេរិក
<b>កម្ពុជា</b>								
នាថ្ងៃទី ១ ខែ មករា ឆ្នាំ ២០១៨	១៦.៣៥៥.៩៦៥	៨.៤៥០.៥៧០	២.១៥៤.៥៧០	៥.៦៨៩.២៤១	២.៤៤១.៨៥៧	១.៤៩៦.២៣១	២.៤៨៣.៤៤៩	៣៩.០៧១.៨៨៣
ការទិញបន្ថែម	១០.៧៦០.៧៦៨	៨៨០.០០០	១២០.០០០	៣.៦៨៥	៣១.១៩៤	១១១.៩៦០	៤១.៧១២	១១.៩៤៩.៣១៩
ការលក់ ចេញ	-	(៧៥១.៤០០)	(៦០.៩៤០)	-	(២០.៥៩៨)	-	(៥១.៩៦៣)	(៨៨.៤៩១)
ការផ្ទេរ	(២៣.១៨២.៥០០)	-	២៣.១៨២.៥០០	-	-	-	-	-
នាថ្ងៃទី ៣១ ខែ ធ្នូ ឆ្នាំ ២០១៨	៣.៨៣៤.២៣៣	៨.៥៧៩.១៧០	២៥.៣៩៦.១៣០	៩.០៥៤.០៧៦	២.៤៥២.៤៥៣	១.៦០៨.១៩១	២.៤៧៣.១៩៨	៥០.១៣៦.៣០១
<b>ជក់រំលស់</b>								
នាថ្ងៃទី ១ ខែ មករា ឆ្នាំ ២០១៨	-	-	១.០៥៣.៦២៨	១.៦៧៥.០៤៤	១.៥៤១.៩៤៨	១.២៤៥.៧៥៥	១.៩៣៨.៥៥៩	៧.៤៥៤.៩៦៤
រំលស់ក្នុងការិយបរិច្ឆេទ	-	-	១៧៨.៣៤៨	៥៣៣.៨៤១	៤៦៥.០១០	១៣២.៣៤០	៣៥០.៥៨០	១.៦៦០.១១៩
ការលក់ ចោល	-	-	(១៧.២៩៤)	-	(២០.៥៤០)	-	(៥០.៥៣៩)	(៨៨.៣៧៣)
នាថ្ងៃទី ៣១ ខែ ធ្នូ ឆ្នាំ ២០១៨	-	-	១.១១៤.៦៨២	២.២០៨.៨៨៥	១.៩៨៦.៤១៨	១.៣៧៨.០៩៥	២.២៣៨.៦០០	៩.០២៦.៦៨០
<b>កម្ពុជាខ្មែរ</b>								
នាថ្ងៃទី ៣១ ខែ ធ្នូ ឆ្នាំ ២០១៨	៣.៨៣៤.២៣៣	៨.៥៧៩.១៧០	២៤.១៨១.៤៤៨	៣.៤៨៤.០៤១	៤៦៦.០៣៥	២៣០.០៩៦	២៣៤.៥៩៨	៤១.១០៩.៦២១
សម្រួលនឹងពាន់រៀល-(កំណត់សំគាល់ ៤)	១៥.៨០៧.៧៤៨	៣៤.៤៧១.១០៥	៩៧.១៦១.០៥៨	១៣.៩៩៨.៨៧៧	១.៨៧២.៥២៩	៩២៤.៥២៦	៩៤២.៦១៥	១៦៥.១៧៨.៤៥៧

## ធនាគារ សហព័ន្ធនៃ ក.អ. និងក្រុមហ៊ុនបុត្រសម្ព័ន្ធ

កំណត់សំគាល់លើរបាយការណ៍ហិរញ្ញវត្ថុ (ត)  
សម្រាប់ការិយបរិច្ឆេទដែលបានបញ្ចប់ថ្ងៃទី ៣១ ខែ ធ្នូ ឆ្នាំ ២០១៨

### ៨. ទ្រព្យនិងបរិក្ខារ (ត)

សម្ព័ន្ធធនាគារ	ទ្រព្យកំពុងបង្កើត		អគារ ដុល្លារអាមេរិក	ការកែលម្អអគារ ដុល្លារអាមេរិក	បរិក្ខារ ការិយាល័យ ដុល្លារអាមេរិក	យានយន្ត ដុល្លារអាមេរិក	បរិក្ខារផ្នែក	សរុប ដុល្លារអាមេរិក
	ត ដុល្លារអាមេរិក	ដីធ្លី ដុល្លារអាមេរិក					ព័ត៌មានវិទ្យានិង កុំព្យូទ័រ ដុល្លារអាមេរិក	
<b>កម្ពុជា</b>								
នាថ្ងៃទី ៣១ ខែ ធ្នូ ឆ្នាំ ២០១៧								
<b>កម្ពុជា</b>								
នាថ្ងៃទី ១ ខែ មករា ឆ្នាំ ២០១៧	៩.៥៦៨.០៥៩	៨.៤៦៨.៥៧០	២.៥៧៩.៣៥១	៤.៧៤៧.៧៦៧	២.២០២.៨៣០	១.៧៤២.១១២	២.៤៧៧.២៩៨	៣១.៧៨៥.៩៨៧
ការទិញបន្ថែម	៧.៩២២.៣៩១	-	-	៣៣.៣១០	៦៦.៩៦០	៣៨.៩០០	១៥.១១០	៨.០៧៦.៦៧១
ការលុបចោល	(៨.៦២២)	-	-	-	-	-	-	(៨.៦២២)
ការលក់ចេញ	-	-	-	(២.៨៥៩)	(៤២.៧៧៣)	(២៨៤.៧៨១)	(៨.៩៥៩)	(៣៣៩.៣៧២)
ការផ្ទេរ	(១.១២៥.៨៦៣)	-	-	៩១១.០២៣	២១៤.៨៤០	-	-	-
ការធ្វើចំណាត់ថ្នាក់ឡើងវិញ	-	(១៨.០០០)	(៤២៤.៧៨១)	-	-	-	-	(៤៤២.៧៨១)
នាថ្ងៃទី ៣១ ខែ ធ្នូ ឆ្នាំ ២០១៧	<u>១៦.៣៥៥.៩៦៥</u>	<u>៨.៤៥០.៥៧០</u>	<u>២.១៥៤.៥៧០</u>	<u>៥.៦៨៩.២៤១</u>	<u>២.៤៤១.៨៥៧</u>	<u>១.៤៥៧.២៣១</u>	<u>២.៤៨៣.៤៤៩</u>	<u>៣៩.០៧១.៨៨៣</u>
<b>ជក់រំលស់</b>								
នាថ្ងៃទី ១ ខែ មករា ឆ្នាំ ២០១៧	-	-	១.៣៧៦.០៨៤	១.១៦៧.១៣០	១.១៤៣.៥១៦	១.៣១៧.៥៤៩	១.៤៨៧.៥១៤	៦.៤៩១.៧៩៣
រំលស់ក្នុងការិយបរិច្ឆេទ	-	-	១២០.៣២៥	៥១០.៧៧៤	៤៣៥.១៨១	២១២.៩៨៧	៤៥៩.៤៦៨	១.៧៣៨.៧៣៥
ការលក់ចោល	-	-	-	(២.៨៦០)	(៣៦.៧៤៩)	(២៨៤.៧៨១)	(៨.៤២៣)	(៣៣២.៨១៣)
ការធ្វើចំណាត់ថ្នាក់ឡើងវិញ	-	-	(៤៤២.៧៨១)	-	-	-	-	(៤៤២.៧៨១)
នាថ្ងៃទី ៣១ ខែ ធ្នូ ឆ្នាំ ២០១៧	-	-	<u>១.០៥៣.៦២៨</u>	<u>១.៦៧៧.០៤៤</u>	<u>១.៥០១.៨៤៦</u>	<u>១.០៣២.៧៥៥</u>	<u>១.៩២៨.៥៥៩</u>	<u>៧.៤៥៤.៩៣៤</u>
<b>កម្ពុជា</b>								
នាថ្ងៃទី ៣១ ខែ ធ្នូ ឆ្នាំ ២០១៧	<u>១៦.៣៥៥.៩៦៥</u>	<u>៨.៤៥០.៥៧០</u>	<u>១.១០០.៩៤២</u>	<u>៤.០១៨.១៩៧</u>	<u>៤.៩៤៣.៧០៣</u>	<u>២.៤៩០.០០៦</u>	<u>៤.៤១១.៩០៨</u>	<u>៣១.៦១៦.៩៤៩</u>
សម្រួលនឹងពន្ធការពន្ធ (កំណត់សំគាល់ ៤)	<u>៦៦.០២៩.០៣១</u>	<u>៣៤.១១៤.៩៥១</u>	<u>៤.៤៤៤.៥០៣</u>	<u>១៦.២០៥.៣១៣</u>	<u>៣.៦៣២.៩៣៣</u>	<u>១.០១១.១៧២</u>	<u>២.១៩៩.៧២០</u>	<u>១២៧.៦៣៧.៦២៣</u>

## ធនាគារ សហព័ន្ធទ្រី ភ.អ. និងក្រុមហ៊ុនបុត្រសម្ព័ន្ធ

កំណត់សំគាល់លើរបាយការណ៍ហិរញ្ញវត្ថុ (ត)  
សម្រាប់ការិយបរិច្ឆេទដែលបានបញ្ចប់ថ្ងៃទី ៣១ ខែ ធ្នូ ឆ្នាំ ២០១៨

### ៨. ទ្រព្យនិងបរិក្ខារ (ត)

ធនាគារ	ទ្រព្យកំពុងបង្កើត	ដីធ្លី	អគារ	ការកែលម្អអគារ	បរិក្ខារ ការិយាល័យ	យានយន្ត	បរិក្ខារផ្នែក ព័ត៌មានវិទ្យានិង កុំព្យូទ័រ	សរុប
នាថ្ងៃទី ៣១ ខែ ធ្នូ ឆ្នាំ ២០១៨	ដុល្លារអាមេរិក	ដុល្លារអាមេរិក	ដុល្លារអាមេរិក	ដុល្លារអាមេរិក	ដុល្លារអាមេរិក	ដុល្លារអាមេរិក	ដុល្លារអាមេរិក	ដុល្លារអាមេរិក
<b>ធនាគារ</b>								
<b>នាថ្ងៃទី ១ ខែ មករា ឆ្នាំ ២០១៨</b>								
ការទិញបន្ថែម	១៦.៣៥៥.៩៦៥	-	១.៥១៧.០៩០	៥.៦៨៩.២៤១	២.៤៤១.៨៥៧	១.៤៩៦.២៣១	២.៤៨៣.៤៤៩	២៩.៩៨៣.៨៣៣
ការផ្ទេរ	(២៣.១៨២.៥០០)	-	២៣.១៨២.៥០០	-	-	-	-	-
ការលក់ ចេញ	-	-	(៦០.៩៤០)	-	(២០.៥៩៨)	-	(៥១.៩៦៣)	(១៣៣.៥០១)
<b>នាថ្ងៃទី ៣១ ខែ ធ្នូ ឆ្នាំ ២០១៨</b>	<b>៣.៩៣៤.២៣៣</b>	<b>-</b>	<b>២៤.៦៣៦.៦៥០</b>	<b>៥.៦៩២.៩២៦</b>	<b>២.៤៥២.៤៥៩</b>	<b>១.៦០៨.១៩១</b>	<b>២.៤៧៧.១៩៨</b>	<b>៤០.៧៩៩.៦៥១</b>
<b>ដក: រំលស់</b>								
<b>នាថ្ងៃទី ១ ខែ មករា ឆ្នាំ ២០១៨</b>								
រំលស់ក្នុងការិយបរិច្ឆេទ	-	-	៩២៧.៩៣០	១.៦៧៥.០៤៤	១.៥៤១.៩៤៨	១.២៤៥.៧៥៧	១.៩៣៨.៥៥៩	៧.៣២៩.២៣៨
ការលក់ ចេញ	-	-	១៣៨.៥៧០	៥៣៣.៨៤១	៤៦៥.០១០	១៣២.៣៤០	៣៥០.៥៨០	១.៦២០.៣៤១
ការលក់ ចេញ	-	-	(១៧.២៩៤)	-	(២០.៥៤០)	-	(៥០.៥៣៩)	(៨៨.៣៧៣)
<b>នាថ្ងៃទី ៣១ ខែ ធ្នូ ឆ្នាំ ២០១៨</b>	<b>-</b>	<b>-</b>	<b>១.០៤៩.២០៦</b>	<b>២.២០៨.៨៨៥</b>	<b>១.៩៨៦.៤១៨</b>	<b>១.៣៧៨.០៩៧</b>	<b>២.២៣៨.៦០០</b>	<b>៨.៨៦១.២០៦</b>
<b>ធនាគារ</b>								
<b>នាថ្ងៃទី ៣១ ខែ ធ្នូ ឆ្នាំ ២០១៨</b>	<b>៣.៩៣៤.២៣៣</b>	<b>-</b>	<b>២៣.៥៨៧.៤៤៤</b>	<b>៣.៤៨៤.០៤១</b>	<b>៤៦៦.០៣៥</b>	<b>២៣០.០៩៤</b>	<b>២៣៤.៥៩៨</b>	<b>៣១.៩៣៨.៤៤៥</b>
<b>សមមូលនឹងពាន់ រៀល-(កំណត់សំគាល់ ៤)</b>	<b>១៥.៨០៧.៧៤៨</b>	<b>-</b>	<b>៩៤.៧៨២.៣៨៦</b>	<b>១៣.៩៩៨.៨៧៧</b>	<b>១.៨៧២.៥២៩</b>	<b>៩២៤.៥១៨</b>	<b>៩៤២.៦១៥</b>	<b>១២៨.៣២៨.៦៧៣</b>

# ធនាគារ សហព័ន្ធទ្រី ភ.អ. និងក្រុមហ៊ុនបុត្រសម្ព័ន្ធ

កំណត់សំគាល់លើរបាយការណ៍ហិរញ្ញវត្ថុ (ត)  
សម្រាប់ការិយបរិច្ឆេទដែលបានបញ្ចប់ថ្ងៃទី ៣១ ខែ ធ្នូ ឆ្នាំ ២០១៨

## ៨. ទ្រព្យនិងបរិក្ខារ (ត)

ធនាគារ	ទ្រព្យកំពុងបង្កើត	ដីធ្លី	អគារ	ការកែលម្អអគារ	បរិក្ខារ ការិយាល័យ	យានយន្ត	បរិក្ខារផ្នែក ព័ត៌មានវិទ្យានិង កុំព្យូទ័រ	សរុប
នាថ្ងៃទី ៣១ ខែ ធ្នូ ឆ្នាំ ២០១៧	ដុល្លារអាមេរិក	ដុល្លារអាមេរិក	ដុល្លារអាមេរិក	ដុល្លារអាមេរិក	ដុល្លារអាមេរិក	ដុល្លារអាមេរិក	ដុល្លារអាមេរិក	ដុល្លារអាមេរិក
<b>គំរូដើម</b>								
នាថ្ងៃទី ១ ខែ មករា ឆ្នាំ ២០១៧	៩.៥០៨.០៥៩	-	១.៥១៧.០៩០	៤.៧៤៧.៧៦៧	២.២០២.៨៣០	១.៧៤២.១១២	២.៤៧៧.២៩៨	២២.២៥៥.១៥៦
ការទិញបន្ថែម	៧.៩២២.៣៩១	-	-	៣៣.៣១០	៦៦.៩៦០	៣៨.៩០០	១៥.១១០	៨.០៧៦.៦៧១
ការផ្ទេរ	(១.១២៥.៨៦៣)	-	-	៩១១.០២៣	២១៤.៨៤០	-	-	-
ការលុបចោល	(៨.៦២២)	-	-	-	-	-	-	(៨.៦២២)
ការលក់ចេញ	-	-	-	(២.៨៥៩)	(៤២.៧៧៣)	(២៨៤.៧៨១)	(៨.៩៥៩)	(៣៣៩.៣៧២)
នាថ្ងៃទី ៣១ ខែ ធ្នូ ឆ្នាំ ២០១៧	១៦.៣៥៥.៩៦៥	-	១.៥១៧.០៩០	៥.៦៨៩.២៤១	២.៤៤១.៨៥៧	១.៤៥៦.២៣១	២.៤៨៣.៤៤៩	២៩.៩៨៣.៨៣៣
<b>ដក: រំលស់</b>								
នាថ្ងៃទី ១ ខែ មករា ឆ្នាំ ២០១៧	-	-	៨៤៦.៧០០	១.១៦៧.១៣០	១.១៤៣.៥១៦	១.៣១៧.៥៥១	១.៤៨៧.៥១៤	៥.៩៦២.៤១១
រំលស់ក្នុងការិយបរិច្ឆេទ	-	-	៨១.២៣០	៥១០.៧៧៤	៤៣៥.១៨១	២១២.៩៨៧	៤៥៩.៤៦៨	១.៦៩៩.៦៤០
ការលក់ចេញ	-	-	-	(២.៨៦០)	(៣៦.៧៤៩)	(២៨៤.៧៨១)	(៨.៤២៣)	(៣៣២.៨១៣)
នាថ្ងៃទី ៣១ ខែ ធ្នូ ឆ្នាំ ២០១៧	-	-	៩២៧.៩៣០	១.៦៧៤.០៤៤	១.៥៤១.៩៤៨	១.២៤៥.៧៥៧	១.៩៣៨.៥៥៩	៧.៣២៩.២៣៨
<b>គំរូរយៈ</b>								
នាថ្ងៃទី ៣១ ខែ ធ្នូ ឆ្នាំ ២០១៧	១៦.៣៥៥.៩៦៥	-	៥៨៩.១៦០	៤.០១៤.១៩៧	៨៩៩.៩០៩	២៥០.៤៧៤	៥៤៤.៨៩០	២២.៦៥៥.៥៩៥
សម្រួលនឹងពាន់រៀល-(កំណត់សំគាល់ ៤)	៦៦.០២៩.០៣១	-	២.៣៧៨.៤៣៩	១៦.២០៥.៣១៣	៣.៦៣២.៩៣៣	១.០១១.១៦៤	២.១៩៩.៧២១	៩១.៤៥៦.៦០០

## ធនាគារ សហពាណិជ្ជ ក.អ. និងក្រុមហ៊ុនមុនប្រកបសម្ព័ន្ធ

កំណត់សំគាល់លើរបាយការណ៍ហិរញ្ញវត្ថុ (ត)  
សម្រាប់ការិយបរិច្ឆេទដែលបានបញ្ចប់ថ្ងៃទី ៣១ ខែ ធ្នូ ឆ្នាំ ២០១៨

### ៩. ប្រព្រឹត្តិសកម្មអរូបី

សម្ព័ន្ធធនាគារ	កម្មវិធីកុំព្យូទ័រ	
	២០១៨	២០១៧
	ដុល្លារអាមេរិក	ដុល្លារអាមេរិក
<b>តម្លៃដើម</b>		
នាថ្ងៃទី ១ ខែ មករា	២.៨៥៤.១៨៨	២.៨៣៧.៥២៩
ការទិញបន្ថែម	២៩.៥៥៣	១៦.៦៥៩
នាថ្ងៃទី ៣១ ខែ ធ្នូ	២.៨៨៣.៧៤១	២.៨៥៤.១៨៨
<b>ដក: រំលស់</b>		
នាថ្ងៃទី ១ ខែ មករា	២.០១០.៦២២	១.៥១២.៨៨៨
រំលស់ក្នុងការិយបរិច្ឆេទ	៤៥១.៣០៤	៤៩៧.៧៣៤
នាថ្ងៃទី ៣១ ខែ ធ្នូ	២.៤៦១.៩២៦	២.០១០.៦២២
<b>តម្លៃយោង</b>		
នាថ្ងៃទី ៣១ ខែ ធ្នូ	៤២១.៨១៥	៨៤៣.៥៦៦
សមមូលនឹងពាន់រៀល - (កំណត់សំគាល់ ៨)	១.៦៩៤.៨៥៣	៣.៤០៥.៤៧៦
<b>ធនាគារ</b>		
<b>តម្លៃដើម</b>		
នាថ្ងៃទី ១ ខែ មករា	២.៨៥៣.៣៣០	២.៨៣៧.៥២៩
ការទិញបន្ថែម	២៩.៥៥៣	១៥.៨០១
នាថ្ងៃទី ៣១ ខែ ធ្នូ	២.៨៨២.៨៨៣	២.៨៥៣.៣៣០
<b>ដក: រំលស់</b>		
នាថ្ងៃទី ១ ខែ មករា	២.០១០.៦២២	១.៥១២.៨៨៨
រំលស់ក្នុងការិយបរិច្ឆេទ	៤៥១.០៩០	៤៩៧.៧៣៤
នាថ្ងៃទី ៣១ ខែ ធ្នូ	២.៤៦១.៧១២	២.០១០.៦២២
<b>តម្លៃយោង</b>		
នាថ្ងៃទី ៣១ ខែ ធ្នូ	៤២១.១៧១	៨៤២.៧០៨
សមមូលនឹងពាន់រៀល - (កំណត់សំគាល់ ៨)	១.៦៩២.២៦៥	៣.៤០២.០១២



## ធនាគារ សហពាណិជ្ជ ក.អ. និងក្រុមហ៊ុនមុនប្រកបសម្ព័ន្ធ

កំណត់សំគាល់លើរបាយការណ៍ហិរញ្ញវត្ថុ (ត)  
សម្រាប់ការិយបរិច្ឆេទដែលបានបញ្ចប់ថ្ងៃទី ៣១ ខែ ធ្នូ ឆ្នាំ ២០១៨

### ១០. ទ្រព្យសកម្មផ្សេងៗ

	២០១៨		២០១៧	
	ដុល្លារអាមេរិក	ពាន់រៀល (កំណត់សំគាល់ ៥)	ដុល្លារអាមេរិក	ពាន់រៀល (កំណត់សំគាល់ ៥)
<b>សម្ព័ន្ធធនាគារ</b>				
បង្គរការប្រាក់ត្រូវទទួល ការប្រាក់ជាប់សង្ស័យ	១.៩៦៦.៥៧៨ (៧២៦.១០២)	៧.៩០១.៧១០ (២.៩១៧.៤៧៨)	៣.២៧៦.៩៨៩ (១.៩៤១.៨០០)	១៣.២២៩.២០៥ (៧.៨៣៩.០៤៧)
ការប្រាក់ត្រូវទទួលសុទ្ធ	១.២៤០.៤៧៦	៤.៩៨៤.២៣២	១.៣៣៥.១៨៩	៥.៣៩០.១៥៨
ការបង់មុន និងប្រាក់តម្កល់ វិនិយោគផ្សេងៗ	១.៤៣៤.៧៨៨ ១៥០.០០០	៥.៧៦៤.៩៧៨ ៦០២.៧០០	៣.០០០.២៥៨ ១៥០.០០០	១២.១១២.០៤២ ៦០៥.៥៥០
ទ្រព្យសកម្មផ្សេងៗ	២.០៩៧.៦៤៦	៨.៤២៨.៣៤២	១.៧៨៥.០៨៦	៧.២០៦.៣៩១
	៣.៦៨២.៤៣៤	១៤.៧៩៦.០២០	៤.៩៣៥.៣៤៤	១៩.៩២៣.៩៨៣
	៤.៩២២.៩១០	១៩.៧៨០.២៥២	៦.២៧០.៥៣៣	២៥.៣១៤.១៤១
<b>ធនាគារ</b>				
បង្គរការប្រាក់ត្រូវទទួល ការប្រាក់ជាប់សង្ស័យ	១.៩៦៣.១២៣ (៧២៦.១០២)	៧.៨៨៧.៨២៨ (២.៩១៧.៤៧៨)	៣.២៧៥.៧៨៩ (១.៩៤១.៨០០)	១៣.២២៤.៣៦០ (៧.៨៣៩.០៤៧)
ការប្រាក់ត្រូវទទួលសុទ្ធ	១.២៣៧.០២១	៤.៩៧០.៣៥០	១.៣៣៣.៩៨៩	៥.៣៨៥.៣១៣
ការបង់មុន និងប្រាក់តម្កល់ វិនិយោគផ្សេងៗ	១.៤៣៤.៧៨៨ ១៥០.០០០	៥.៧៦៤.៩៧៨ ៦០២.៧០០	៣.០០០.២៥៨ ១៥០.០០០	១២.១១២.០៤២ ៦០៥.៥៥០
ទ្រព្យសកម្មផ្សេងៗ	២.០៩៦.២៤៦	៨.៤២២.៧១៧	១.៧៨៥.០៨៦	៧.២០៦.៣៩១
	៣.៦៨១.០៥៥	១៤.៧៥៨.០៤៥	៣.៩១៤.៣៣០	១៩.៨៨៦.៩៨៥
	៤.៩១៨.០៥៥	១៩.៧៦០.៧៤៥	៥.២៦៩.៣៣៣	២១.២៧២.២៩៨

## ធនាគារ សហពាណិជ្ជ ក.អ. និងក្រុមហ៊ុនបុត្រសម្ព័ន្ធ

កំណត់សំគាល់លើរបាយការណ៍ហិរញ្ញវត្ថុ (ត)

សម្រាប់ការិយបរិច្ឆេទដែលបានបញ្ចប់ថ្ងៃទី ៣១ ខែ ធ្នូ ឆ្នាំ ២០១៨

### ១១. ប្រាក់បញ្ញើរបស់ធនាគារ និងគ្រឹះស្ថានហិរញ្ញវត្ថុផ្សេងៗ

សម្ព័ន្ធធនាគារ និងធនាគារ	២០១៨		២០១៧	
	ដុល្លារអាមេរិក	ពាន់រៀល (កំណត់សំគាល់ ៥)	ដុល្លារអាមេរិក	ពាន់រៀល (កំណត់សំគាល់ ៥)
គណនីចរន្ត	៦៤៩.២៦៨	២.៦០៨.៧៥៩	៦៥២.៨០០	២.៥៩៤.៩៨៤
គណនីសន្សំ	៣.០១៦.៤២៣	១២.១១៩.៩៨៨	៣.៨៥៨.១៦៦	១៥.៥៧៥.៤១៦
ប្រាក់បញ្ញើមានកាលកំណត់	៤៩២.២៤៣	១.៩៧៧.៨៣២	១.៤៩៣.២២៨	៦.០២៨.១៦១
	<u>៤.១៥៧.៩៣៤</u>	<u>១៦.៧០៦.៥៧៩</u>	<u>៥.៩៩៤.១៩៤</u>	<u>២៤.១៩៨.៥៦១</u>

គិតត្រឹមកាលបរិច្ឆេទតារាងតុល្យការ ប្រាក់បញ្ញើរបស់ធនាគារ និងគ្រឹះស្ថានហិរញ្ញវត្ថុផ្សេងៗ ទទួលបានអត្រាការប្រាក់ប្រចាំឆ្នាំ ដូចខាងក្រោម៖

	២០១៨	២០១៧
គណនីចរន្ត	គ្មាន	គ្មាន
គណនីសន្សំ	១.០០%	១.០០%
ប្រាក់បញ្ញើមានកាលកំណត់	១.៥០% - ៣.០០%	១.៥០% ដល់ ៣.០០%

### ១២. ប្រាក់បញ្ញើរបស់អតិថិជន

សម្ព័ន្ធធនាគារ	២០១៨		២០១៧	
	ដុល្លារអាមេរិក	ពាន់រៀល (កំណត់សំគាល់ ៥)	ដុល្លារអាមេរិក	ពាន់រៀល (កំណត់សំគាល់ ៥)
គណនីចរន្ត	៦០.៧៣១.០៨៩	២៤៤.០១៧.៥១៦	៣៤.២០៨.៨៩៩	១៣៨.១០១.៣២៤
គណនីសន្សំ	១៦៤.៤២២.១៦៩	៦៦០.៦៤៨.២៧៥	១០៥.២៤៤.៨៥២	៤២៤.៨៧៣.៤៦៨
ប្រាក់បញ្ញើមានកាលកំណត់	១០៣.០៣៤.៩៩៣	៤១៣.៩៩៤.៦០២	១៣៦.០៥២.៨២៩	៥៤៩.២៤៥.២៧១
ប្រាក់បញ្ញើមានកម្រិត និង ប្រាក់តម្កល់ធានា	<u>២.៨៣៧.៣៩០</u>	<u>១១.៤០០.៦៣៣</u>	<u>៥.១០០.០០០</u>	<u>៤.០០៦.០០០</u>
	<u>៣៣១.០២៥.៦៤១</u>	<u>១.៣៣០.០៦១.០២៦</u>	<u>២៧៩.៥០៦.៥៨០</u>	<u>១.១២៨.៣៩២.២៨៥</u>
<b>ធនាគារ</b>				
គណនីចរន្ត	៦០.៧៥៥.១៥៥	២៤៤.១១៤.២១៣	៣៤.២៣៣.២៨៨	១៣៨.១៩៩.៧៨៣
គណនីសន្សំ	១៦៦.៦៣៥.៧១២	៦៦៩.៥៤២.២៩១	១០៦.១៨៨.៩៦៧	៤២៨.៦៨៤.៨៦០
ប្រាក់បញ្ញើមានកាលកំណត់	១០៣.០៣៤.៩៩៣	៤១៣.៩៩៤.៦០២	១៣៦.០៥២.៨២៩	៥៤៩.២៤៥.២៧១
ប្រាក់បញ្ញើមានកម្រិត និងប្រាក់តម្កល់ធានា	<u>២.៨៣៧.៣៩០</u>	<u>១១.៤០០.៦៣៣</u>	<u>៤.០០៦.០០០</u>	<u>១៦.១៧២.២២២</u>
	<u>៣៣៣.២៦៣.២៥០</u>	<u>១.៣៣៩.០៥១.៧៣៩</u>	<u>២៨០.៤៨១.០៧៤</u>	<u>១.១៣២.៣០២.១៣៦</u>

## ធនាគារ សហពាណិជ្ជ ក.អ. និងក្រុមហ៊ុនបុត្រសម្ព័ន្ធ

កំណត់សំគាល់លើរបាយការណ៍ហិរញ្ញវត្ថុ (ត)  
សម្រាប់ការិយបរិច្ឆេទដែលបានបញ្ចប់ថ្ងៃទី ៣១ ខែ ធ្នូ ឆ្នាំ ២០១៨

### ១២. ប្រាក់បញ្ញើរបស់អតិថិជន (ត)

គិតត្រឹមកាលបរិច្ឆេទតារាងតុល្យការ ដូចខាងក្រោម៖	ប្រាក់បញ្ញើរបស់អតិថិជន	ទទួលបានអត្រាការប្រាក់ប្រចាំឆ្នាំ
	២០១៨	២០១៧
គណនីចរន្ត	គ្មាន	គ្មាន
គណនីសន្សំ	១.០០% - ១.២៥%	១.០០%
ប្រាក់បញ្ញើមានកាលកំណត់	១.៥០% - ៤.៥០%	១.៥០% ដល់ ៣.៧៥%
ប្រាក់បញ្ញើមានកំរិត និងមានការធានា	១.៥០% - ៣.០០%	២.៥០% - ៥.០០%

សំរាប់ការវិភាគលំអិត សូមពិនិត្យនូវកំណត់សម្គាល់លេខ ៣០

### ១៣. ពន្ធលើប្រាក់ចំណេញ

#### (ក) ចំណាយពន្ធលើប្រាក់ចំណេញ

សម្ព័ន្ធធនាគារ	២០១៨		២០១៧	
	ដុល្លារអាមេរិក	ពាន់រៀល (កំណត់សំគាល់ ៤)	ដុល្លារអាមេរិក	ពាន់រៀល (កំណត់សំគាល់ ៤)
ពន្ធប្រចាំឆ្នាំ:				
ពន្ធលើប្រាក់ចំណេញក្នុងឆ្នាំ	២២៤.៦១៦	៩០២.៥០៧	៦៦.១៣២	២៦៦.៩៧៥
និយ័តភាពក្នុងឆ្នាំមុន	(៥៤.០៧៦)	(២១៧.២៧៧)	(២៣៤.០៣៤)	(៩៤៤.៧៩៥)
ពន្ធប្រចាំឆ្នាំសរុប	១៧០.៥៤០	៦៨៥.២៣០	(១៦៧.៩០២)	(៦៧៧.៨២០)
ពន្ធពន្យារ	១.១៤៥.៤៦៤	៤.៦០២.៤៧៤	(៥.១១២.៣៦៩)	(២០.៦៣៨.៦៣៤)
ចំណាយពន្ធលើប្រាក់ចំណេញ	១.៣១៦.០០៤	៥.២៨៧.៧០៤	(៥.២៨០.២៧១)	(២១.៣១៦.៤៥៤)
<b>ធនាគារ</b>				
ពន្ធលើប្រាក់ចំណេញក្នុងឆ្នាំ	-	-	-	-
និយ័តភាពក្នុងឆ្នាំមុន	-	-	(២២៦.១១១)	(៩១២.៨១០)
ពន្ធប្រចាំឆ្នាំសរុប	-	-	(២២៦.១១១)	(៩១២.៨១០)
ពន្ធពន្យារ	១.១១៦.៣៧៣	៤.៤៨៥.៥៨៧	(៥.០៨៩.៤០៦)	(២០.៥៤៥.៩៣២)
ចំណាយពន្ធលើប្រាក់ចំណេញ	១.១១៦.៣៧៣	៤.៤៨៥.៥៨៧	(៥.៣១៥.៥១៧)	(២១.៤៥៨.៧៤២)

## ធនាគារ សហពាណិជ្ជ ក.អ. និងក្រុមហ៊ុនបុត្រសម្ព័ន្ធ

កំណត់សំគាល់លើរបាយការណ៍ហិរញ្ញវត្ថុ (ត)  
សម្រាប់ការិយបរិច្ឆេទដែលបានបញ្ចប់ថ្ងៃទី ៣១ ខែ ធ្នូ ឆ្នាំ ២០១៨

### ១៣. ពន្ធលើប្រាក់ចំណេញ (ត)

#### (ក) ចំណាយពន្ធលើប្រាក់ចំណេញ (ត)

អនុលោមទៅតាមច្បាប់សារពើពន្ធ នៃព្រះរាជាណាចក្រកម្ពុជា ធនាគារមានកាតព្វកិច្ចបង់ពន្ធលើប្រាក់ចំណេញ ដោយគណនាតាមអត្រា ២០% នៃប្រាក់ចំណេញជាប់ពន្ធ ។

ការផ្ទៀងផ្ទាត់ពន្ធលើប្រាក់ចំណេញ ដែលបានគណនាតាមអត្រា ២០% ដែលតម្រូវតាមច្បាប់លើការចំណាយពន្ធលើប្រាក់ចំណេញ ដែលបង្ហាញក្នុងរបាយការណ៍លទ្ធផលមានដូចខាងក្រោម៖

សម្ព័ន្ធធនាគារ	២០១៨		២០១៧	
	ដុល្លារអាមេរិក	ពាន់រៀល (កំណត់សំគាល់ ៤)	ដុល្លារអាមេរិក	ពាន់រៀល (កំណត់សំគាល់ ៤)
ចំណេញ(ខាត)មុនបង់ពន្ធ	៥.៦៨៧.១២១	២២.៨៥០.៨៥២	(២៥.៦២១.៥៣៦)	(១០៣.៤៣៤.១៤១)
ពន្ធលើប្រាក់ចំណេញផ្អែកតាម អត្រាពន្ធជាផ្លូវការ ២០%	១.១៣៧.៤២៤	៤.៥៧០.១៧០	(៥.១២៤.៣០៧)	(២០.៦៨៦.៨២៧)
ចំណាយដែលមិនអាចកាត់ត្រាជាបន្តកស សម្រាប់គោលបំណងពន្ធ និងយឺតកាត់ក្នុងឆ្នាំមុន	២៣២.៦៥៦ (៥៤.០៧៦)	៩៣៤.៨១១ (២១៧.២៧៧)	៦៤.២៥០ (២២០.២១៤)	២៥៩.៣៧៧ (៨៨៩.០០៤)
ចំណាយពន្ធលើប្រាក់ចំណេញ	<u>១.៣១៦.០០៤</u>	<u>៥.២៨៧.៧០៤</u>	<u>(៥.២៨០.២៧១)</u>	<u>(២១.៣១៦.៤៥៤)</u>
<b>ធនាគារ</b>				
ប្រាក់ខាតមុនបង់ពន្ធ	<u>៤.៨១៩.៤៤១</u>	<u>១៩.៣៦៤.៥១៣</u>	<u>(២៥.៥៩៥.៥៨៩)</u>	<u>(១០៣.៣២៥.៣៥៦)</u>
ពន្ធលើប្រាក់ចំណេញផ្អែកតាម អត្រាពន្ធជាផ្លូវការ ២០%	៩៦៣.៨៨៨	៣.៨៧២.៩០២	(៥.១១៨.៩១៨)	(២០.៦៦៥.០៧២)
ចំណាយដែលមិនអាចកាត់ត្រាជាបន្តកស សម្រាប់គោលបំណងពន្ធ និងយឺតកម្មក្នុងឆ្នាំមុន	១៥២.៤៨៥ -	៦១២.៦៨៥ -	២៩.៥១២ (២២៦.១១១)	១១៩.១៤០ (៩១២.៨១០)
ចំណាយពន្ធលើប្រាក់ចំណេញ	<u>១.១១៦.៣៧៣</u>	<u>៤.៤៨៥.៥៨៧</u>	<u>(៥.៣១៥.៥១៧)</u>	<u>(២១.៤៥៨.៧៤២)</u>

## ធនាគារ សហពាណិជ្ជ ក.អ. និងក្រុមហ៊ុនបុត្រសម្ព័ន្ធ

កំណត់សំគាល់លើរបាយការណ៍ហិរញ្ញវត្ថុ (ត)  
សម្រាប់ការិយបរិច្ឆេទដែលបានបញ្ចប់ថ្ងៃទី ៣១ ខែ ធ្នូ ឆ្នាំ ២០១៨

### ១៣. ពន្ធលើប្រាក់ចំណេញ (ត)

#### (ខ) បំណុលពន្ធលើប្រាក់ចំណេញ/បំណុលពន្ធអប្បបរមា

សម្ព័ន្ធធនាគារ	២០១៨		២០១៧	
	ដុល្លារអាមេរិក	ពាន់រៀល (កំណត់សំគាល់ ៤)	ដុល្លារអាមេរិក	ពាន់រៀល (កំណត់សំគាល់ ៤)
សមតុល្យនាថ្ងៃទី ១ ខែ មករា	៥៦.៦០៧	១៨៨.១៥២	៣២៦.៣៦០	១.៣១៧.៥១៥
ចំណាយពន្ធលើប្រាក់ចំណេញ	២២៥.៦១៦	៩០២.៥០៧	៦៦.១៣២	២៦៦.៩៧៥
ការបង់ពន្ធលើប្រាក់ចំណេញក្នុងឆ្នាំ	(១៦.០៤៥)	(៦៥.៤៦៩)	(១១១.៨៥១)	(៤៥១.៥៤២)
ពន្ធកាត់ទុក	(៦២.៥២៩)	(២៥១.២៤២)	-	-
និយ័តភាពក្នុងឆ្នាំមុន	(៥៥.០៧៦)	(២១៧.២៧៧)	(២៣៤.០៣៤)	(៩៤៤.៧៩៤)
លំអៀងនៃការប្តូររូបិយប័ណ្ណ	-	(៨៨៤)	-	-
<b>បំណុលពន្ធលើប្រាក់ចំណេញ</b>	<b>១៣៨.៥៧៣</b>	<b>៥៥៦.៧៨៧</b>	<b>៤៦.៦០៧</b>	<b>១៨៨.១៥២</b>
<b>បំណុលពន្ធអប្បបរមា</b>	<b>៣៧.០៨៣</b>	<b>១៤៨.៩៩៩</b>	<b>៣៦.២១២</b>	<b>១៤៦.១៨៨</b>
<b>បំណុលពន្ធលើប្រាក់ចំណេញនិង បំណុលពន្ធអប្បបរមា</b>	<b>១៧៥.៦៥៦</b>	<b>៧០៥.៧៨៦</b>	<b>៨២.៨១៩</b>	<b>៣៣៤.៣៤០</b>
<b>ធនាគារ</b>				
សមតុល្យនាថ្ងៃទី ១ ខែ មករា	-	-	២៨៤.៨៦២	១.១៤៩.៩៨៨
ចំណាយពន្ធលើប្រាក់ចំណេញ	-	-	-	-
ការបង់ពន្ធលើប្រាក់ចំណេញក្នុងឆ្នាំ	-	-	(៥៨.៧៥១)	(២៣៧.១៧៨)
និយ័តភាពក្នុងឆ្នាំមុន	-	-	(២២៦.១១១)	(៩១២.៨១០)
<b>បំណុលពន្ធលើប្រាក់ចំណេញ</b>	<b>-</b>	<b>-</b>	<b>-</b>	<b>-</b>
<b>បំណុលពន្ធអប្បបរមា</b>	<b>៣៧.០៨៣</b>	<b>១៤៨.៩៩៩</b>	<b>៣៦.២១២</b>	<b>១៤៦.១៨៨</b>
<b>បំណុលពន្ធលើប្រាក់ចំណេញនិង បំណុលពន្ធអប្បបរមា</b>	<b>៣៧.០៨៣</b>	<b>១៤៨.៩៩៩</b>	<b>៣៦.២១២</b>	<b>១៤៦.១៨៨</b>

## ធនាគារ សហពាណិជ្ជ ក.អ. និងក្រុមហ៊ុនមុនបុត្រសម្ព័ន្ធ

កំណត់សំគាល់លើរបាយការណ៍ហិរញ្ញវត្ថុ (ត)

សម្រាប់ការិយបរិច្ឆេទដែលបានបញ្ចប់ថ្ងៃទី ៣១ ខែ ធ្នូ ឆ្នាំ ២០១៨

### ១៣. ពន្ធលើប្រាក់ចំណេញ (ត)

#### (ខ) បំណុលពន្ធលើប្រាក់ចំណេញ/បំណុលពន្ធអប្បបរមា (ត)

ធនាគារ	២០១៨		២០១៧	
	ដុល្លារអាមេរិក	ពាន់រៀល (កំណត់សំគាល់ ៤)	ដុល្លារអាមេរិក	ពាន់រៀល (កំណត់សំគាល់ ៤)
សមតុល្យនាថ្ងៃទី ១ ខែ មករា	៣៦.២១២	១៤៦.១៨៨	-	-
ចំណាយពន្ធអប្បបរមា	៤២៣.៩៨២	១.៧០៣.៥៦០	៣៨៧.៤៨០	១.៥៦៤.២៥៧
ការបង់ពន្ធអប្បបរមាក្នុងឆ្នាំ	(៤២៣.១១១)	(១.៧០០.០៦០)	(៣៥១.២៦៨)	(១.៤១៨.០៦៩)
លំអៀងនៃការប្តូររូបិយប័ណ្ណ	-	(៦៨៩)	-	-
សមតុល្យនាថ្ងៃទី ៣១ ខែ ធ្នូ	<u>៣៧.០៨៣</u>	<u>១៤៨.៩៩៩</u>	<u>៣៦.២១២</u>	<u>១៤៦.១៨៨</u>

#### (គ) ពន្ធពន្យារជាទ្រព្យសកម្ម/(បំណុល)

បម្រែបម្រួលពន្ធពន្យារជាទ្រព្យសកម្ម/(បំណុល) សុទ្ធមានដូចខាងក្រោម៖

សម្ព័ន្ធធនាគារ	២០១៨		២០១៧	
	ដុល្លារអាមេរិក	ពាន់រៀល (កំណត់សំគាល់ ៤)	ដុល្លារអាមេរិក	ពាន់រៀល (កំណត់សំគាល់ ៤)
សមតុល្យនាថ្ងៃទី ១ ខែ មករា	៩.១៨៦.២៨៤	៣៧.០៨៥.០២៩	៤.០៩២.៦៧៤	១៦.៥២២.១២៥
កត់ត្រាក្នុងរបាយការណ៍លទ្ធផល	(១.១៤៥.៤៦៤)	(៤.៦០២.៤៧៤)	៥.១១២.៣៦៩	២០.៦៣៨.៦៣៤
បម្រែបម្រួលទុនបម្រុងលើការវិនិយោគសម្រេច បំណក់	-	-	(១៨.៧៥៩)	(៧៥.៧៣០)
លំអៀងនៃការប្តូររូបិយប័ណ្ណ	-	(១៧៤.៥៤០)	-	-
សមតុល្យនាថ្ងៃទី ៣១ ខែ ធ្នូ	<u>៨.០៤០.៨២០</u>	<u>៣២.៣០៨.០១៥</u>	<u>៩.១៨៦.២៨៤</u>	<u>៣៧.០៨៥.០២៩</u>
<b>ធនាគារ</b>				
សមតុល្យនាថ្ងៃទី ១ ខែ មករា	៩.១៥៥.៣៥៥	៣៦.៩៦០.១៦៨	៤.០៨៤.៧០៨	១៦.៤៨៩.៩៦៦
កត់ត្រាក្នុងរបាយការណ៍លទ្ធផល	(១.១១៦.៣៧៣)	(៤.៤៨៥.៥៨៧)	៥.០៨៩.៤០៦	២០.៥៤៥.៩៣២
បម្រែបម្រួលទុនបម្រុងលើការវិនិយោគសម្រេច បំណក់	-	-	(១៨.៧៥៩)	(៧៥.៧៣០)
លំអៀងនៃការប្តូររូបិយប័ណ្ណ	-	(១៧៣.៩៥១)	-	២.០៣២
សមតុល្យនាថ្ងៃទី ៣១ ខែ ធ្នូ	<u>៨.០៣៨.៩៨២</u>	<u>៣២.៣០០.៦៣០</u>	<u>៩.១៥៥.៣៥៥</u>	<u>៣៦.៩៦០.១៦៨</u>

# ធនាគារ សហពាណិជ្ជ ក.អ. និងក្រុមហ៊ុនបុត្រសម្ព័ន្ធ

កំណត់សំគាល់លើរបាយការណ៍ហិរញ្ញវត្ថុ (ត)  
សម្រាប់ការិយបរិច្ឆេទដែលបានបញ្ចប់ថ្ងៃទី ៣១ ខែ ធ្នូ ឆ្នាំ ២០១៨

## ១៣. ពន្ធលើប្រាក់ចំណេញ (ត)

### (គ) ពន្ធពន្យារជាទ្រព្យសកម្ម/(បំណុល) (ត)

បម្រែបម្រួលពន្ធពន្យារជាទ្រព្យសកម្ម/(បំណុល) ក្នុងការិយបរិច្ឆេទ មានដូចខាងក្រោម៖

សម្ព័ន្ធធនាគារ	រំលស់ទ្រព្យវិ	ចំណូលកាល	សំវិធានធនស	ចំណូលពីការ	ចំណូលដែល	ចំណូលពីការ	សំវិធានធន	ចំណាយការ	សំវិធានធន	សរុប	
	ក្លារ	កំ ដែលមិន	ម្រាប់	ត្រូវប្រើប័ណ្ណ				ចំណាយការ			សំវិធានធន
	និងទ្រព្យសកម្ម	ទានបាន	សោធននិវត្តន៍	ដែលមិនទាន់				ព្រាក់ដែលមិន			សម្រាប់ខាតពន្ធ
អរូបី	ទទួលស្គាល់	បុគ្គលិក	ទទួលស្គាល់-	អាចកត់ត្រា	ជាបន្ទុក	ដុល្លារអាមេរិក	ដុល្លារអាមេរិក	ដុល្លារអាមេរិក	ដុល្លារអាមេរិក		
ដុល្លារអាមេរិក	ដុល្លារអាមេរិក	ដុល្លារអាមេរិក	ដុល្លារអាមេរិក	ដុល្លារអាមេរិក	ដុល្លារអាមេរិក	ដុល្លារអាមេរិក	ដុល្លារអាមេរិក	ដុល្លារអាមេរិក	ដុល្លារអាមេរិក	ដុល្លារអាមេរិក	
នាថ្ងៃទី ១ ខែ មករា ២០១៨	(១២២.៦១៥)	(៣៥.២២៦)	៦០.៦៩៥	-	-	-	៣.៤០៩.៥០២	៦.៨៧៧	៧៧៣.៤៩១	៤.០៩២.៦៧៤	
កត់ត្រាក្នុងរបាយការណ៍លទ្ធផល	១៨៥.៥៥០	(៥.៥៦៨)	(៩.៥៧២)	(៥៧.១០៧)	-	-	៤.៩៨៤.០៦៤	២១.៥១៩	(១០.៥១៧)	៥.១១២.៣៦៩	
នាថ្ងៃទី ៣១ ខែ ធ្នូ ២០១៨	៦២.៩៣៥	(៥៩.៥៥៣)	៥១.១២៣	(៥៧.១០៧)	-	-	៨.៣៩៧.៥៦៦	២៨.៣៩៦	៧៦២.៩៧៤	៩.១៨៦.២៨៤	
សម្រួលនឹងពាន់រៀល-	-	-	-	-	-	-	-	-	-	-	
(កំណត់សំគាល់ ៤)	២៥៤.០៦៨	(២៤០.៤១៥)	២០៦.៣៨៤	(២៣០.៥៤១)	-	-	៣៣.៩០០.៩៧៤	១១៤.៦៣៥	៣.០៧៩.៩២៤	៣៧.០៨៥.០២៩	
នាថ្ងៃទី ១ ខែ មករា ២០១៨	៦២.៩៣៥	(៥៩.៥៥៣)	៥១.១២៣	(៥៧.១០៧)	-	-	៨.៣៩៧.៥៦៦	២៨.៣៩៦	៧៦២.៩៧៤	៩.១៨៦.២៨៤	
បម្រែបម្រួលក្នុងរបាយការណ៍	(៧៤.២៦៣)	(៨.៦៤០)	៣២.០៨២	១៥.៧៣៦	៩០.៤៥៦	-	(១.៩២០.៥៤៦)	(២៨.៣៩៦)	៧៤៨.១០៩	(១.១៤៥.៤៦៣)	
នាថ្ងៃទី ៣១ ខែ ធ្នូ ២០១៨	(១១.៣២៨)	(៦៨.១៩៤)	៨៣.២០៥	(៤១.៣៧១)	៩០.៤៥៦	-	៦.៤៧៧.០១៩	-	១.៥១១.០៨៣	៨.០៤០.៨២០	
សម្រួលនឹងពាន់រៀល-	-	-	-	-	-	-	-	-	-	-	
(កំណត់សំគាល់ ៤)	(៤៥.៥១៦)	(២៧៤.០០៣)	៣៣៤.៣១៨	(១៦៦.២២៩)	៣៦៣.៤៥២	-	២៦.០២៤.៦៦២	-	៦.០៧១.៣៣១	៣២.៣០៨.០១៥	

# ធនាគារ សហពាណិជ្ជ ក.អ. និងក្រុមហ៊ុនបុត្រសម្ព័ន្ធ

កំណត់សំគាល់លើរបាយការណ៍ហិរញ្ញវត្ថុ (ត)  
សម្រាប់ការិយបរិច្ឆេទដែលបានបញ្ចប់ថ្ងៃទី ៣១ ខែ ធ្នូ ឆ្នាំ ២០១៨

## ១៣. ពន្ធលើប្រាក់ចំណេញ (ត)

### (គ) ពន្ធពន្យារជាទ្រព្យសកម្ម/(បំណុល) (ត)

បម្រែបម្រួលពន្ធពន្យារជាទ្រព្យសកម្ម/(បំណុល) ក្នុងការិយបរិច្ឆេទ មានដូចខាងក្រោម៖

ធនាគារ	រំលស់ទ្រព្យសកម្ម	ចំណូលការលក់	សំវិធានធនសម្រាប់	ចំណូលពីការប្តូរ	ចំណូលដែលមិនទាន់រកបាន	ចំណូលពីការវាស់វែងដី និងអគារម្តងទៀត	សំវិធានធនសម្រាប់ខាតពន្ធ	សំវិធានធន	សរុប
	និងទ្រព្យសកម្មអរូបី	កំ ដែលមិនទាន់បានទទួលស្គាល់	សោធននិវត្តន៍បុគ្គលិក	ដែលមិនទាន់ទទួលស្គាល់-សុទ្ធ				ឥណទាន	
	ដុល្លារអាមេរិក	ដុល្លារអាមេរិក	ដុល្លារអាមេរិក	ដុល្លារអាមេរិក				ដុល្លារអាមេរិក	
នាថ្ងៃទី ១ ខែ មករា ២០១៧	(១២៣.៧០៤)	(៣៥.២២៦)	៦០.៦៩៥	-	-	-	៣.៤០៩.៥០២	៧៧៣.៤៤១	៤.០៨៤.៧០៨
កត់ត្រាក្នុងរបាយការណ៍លទ្ធផល	១៨៤.១០៦	(៥.៥៦៨)	(៩.៥៧២)	(៥៧.១០៧)	-	-	៤.៩៨៨.០៦៤	(១០.៥១៧)	៥.០៨៩.៤០៦
នាថ្ងៃទី ៣១ ខែ ធ្នូ ២០១៧	៦០.៤០២	(៥៩.៥៥៣)	៥១.១២៣	(៥៧.១០៧)	-	-	៨.៣៩៧.៥៦៦	៧៦២.៩២៤	៩.១៥៥.៣៥៥
សមមូលនឹងពាន់រៀល-(កំណត់សំគាល់ ៤)	២៤៣.៨៤៣	(២៤០.៤១៥)	២០៦.៣៨៤	(២៣០.៥៤១)	-	-	៣៣.៩០០.៩៧៤	៣.០៧៩.៩២៣	៣៦.៩៦០.១៦៨
នាថ្ងៃទី ១ ខែ មករា ២០១៨	៦០.៤០២	(៥៩.៥៥៣)	៥១.១២៣	(៥៧.១០៧)	-	-	៨.៣៩៧.៥៦៦	៧៦២.៩២៤	៩.១៥៥.៣៥៥
បម្រែបម្រួលទុនក្នុងរបាយការណ៍លទ្ធផល	(៧៣.៥៦៨)	(៨.៦៤១)	៣២.០៨២	១៥.៧៣៦	៩០.៤៥៦	-	(១.៩២០.៥៤៧)	៧៤៨.១០៩	(១.១១៦.៣៧៣)
នាថ្ងៃទី ៣១ ខែ ធ្នូ ២០១៨	(១៣.១៦៦)	(៦៨.១៩៤)	៨៣.២០៦	(៤១.៣៧១)	៩០.៤៥៦	-	៦.៤៧៧.០១៩	១.៥១១.០៣៣	៨.០៣៨.៩៨២
សមមូលនឹងពាន់រៀល-(កំណត់សំគាល់ ៤)	(៥២.៩០១)	(២៧៤.០០៣)	៣៣៤.៣១៨	(១៦៦.២២៩)	៣៦៣.៤៥២	-	២៦.០២៤.៦៦២	៦.០៧១.៣៣១	៣២.៣០០.៦៣០



## ធនាគារ សហពាណិជ្ជ ក.អ. និងក្រុមហ៊ុនបុត្រសម្ព័ន្ធ

កំណត់សំគាល់លើរបាយការណ៍ហិរញ្ញវត្ថុ (ត)

សម្រាប់ការិយបរិច្ឆេទដែលបានបញ្ចប់ថ្ងៃទី ៣១ ខែ ធ្នូ ឆ្នាំ ២០១៨

### ១៤. ប្រាក់កម្ចី

សម្ព័ន្ធធនាគារ	២០១៨		២០១៧	
	ដុល្លារអាមេរិក	ពាន់រៀល (កំណត់សំគាល់ ៤)	ដុល្លារអាមេរិក	ពាន់រៀល (កំណត់សំគាល់ ៤)
ក្រុមហ៊ុនមេ	៤១.២៣២.៦៨៩	១៦៥.៦៧២.៩៤៤	៨០.៥៦៥.៤៤០	៣២៥.២៤២.៦៨១
ធនាគារផ្សេងៗ:				
ក្រៅស្រុក	១២.០០០.០០០	៤៨.២១៦.០០០	៤២.០០០.០០០	១៦៩.៥៥៤.០០០
	<u>៥៣.២៣២.៦៨៩</u>	<u>២១៣.៨៨៨.៩៤៤</u>	<u>១២២.៥៦៥.៤៤០</u>	<u>៤៩៤.៧៩៦.៦៨១</u>
<b>ធនាគារ</b>				
ក្រុមហ៊ុនមេ	៤១.២០៥.៨៨២	១៦៥.៥៦៥.២៣៤	៨០.៥៤៩.៧៥៧	៣២៥.១៧៩.៣៦៩
ធនាគារផ្សេងៗ:				
ក្រៅស្រុក	-	-	៣០.០០០.០០០	១២១.១១០.០០០
	<u>៤១.២០៥.៨៨២</u>	<u>១៦៥.៥៦៥.២៣៤</u>	<u>១១០.៥៤៩.៧៥៧</u>	<u>៤៤៦.២៨៩.៣៦៩</u>

ប្រាក់កម្ចីមិនមានការធានា មានការប្រាក់តាមអត្រាពី ២.១៣% ដល់ ៤.២២% ក្នុង ១ ឆ្នាំ ។ សម្រាប់ការវិភាគបន្ថែម សូមមើលកំណត់សំគាល់៣០ ។

### ១៥. អនុបំណុល

សម្ព័ន្ធធនាគារនិងធនាគារ	២០១៨		២០១៧	
	ដុល្លារអាមេរិក	ពាន់រៀល (កំណត់សំគាល់ ៤)	ដុល្លារអាមេរិក	ពាន់រៀល (កំណត់សំគាល់ ៤)
ក្រុមហ៊ុនមេ	<u>២៩.០០០.០០០</u>	<u>១១៦.៥២២.០០០</u>	<u>២៩.០០០.០០០</u>	<u>១១៧.០៧៣.០០០</u>

អនុបំណុលមិនមានការធានា មានការប្រាក់តាមអត្រា ៤.០៦% ដល់ ៤.៣៣% ក្នុង ១ ឆ្នាំ ។ ធនាគារទទួលបានការអនុម័តពីធនាគារជាតិនៃកម្ពុជា នៅថ្ងៃទី ៣០ ខែ ធ្នូ ឆ្នាំ ២០១៦ ។ សម្រាប់ការវិភាគបន្ថែមសូមមើលកំណត់សំគាល់៣០ ។

## ធនាគារ សហពាណិជ្ជ ក.អ. និងក្រុមហ៊ុនមុនប្រកបសម្ព័ន្ធ

កំណត់សំគាល់លើរបាយការណ៍ហិរញ្ញវត្ថុ (ត)  
សម្រាប់ការិយបរិច្ឆេទដែលបានបញ្ចប់ថ្ងៃទី ៣១ ខែ ធ្នូ ឆ្នាំ ២០១៨

### ១៦. ភាគពូកិច្ចសោធននិវត្តន៍មុនប្រកប

សម្ព័ន្ធធនាគារ និងធនាគារ	២០១៨		២០១៧	
	ដុល្លារអាមេរិក	ពាន់រៀល (កំណត់សំគាល់ ៤)	ដុល្លារអាមេរិក	ពាន់រៀល (កំណត់សំគាល់ ៤)
នាថ្ងៃទី ១ ខែ មករា	២៥៥.៦១៣	១.០៣១.៩១០	៣០៣.៤៧៦	១.២២៥.១៣៣
ទិញបន្ថែមក្នុងការិយបរិច្ឆេទ	១៨៨.៧២៩	៧៥៨.៣១៣	១.៧៤០.០០០	៧.០២៤.៣៨០
ចំណាយបង់ក្នុងការិយបរិច្ឆេទ	(២៨.៣១៤)	(១១៣.៧៦៦)	(១.៧៨៧.៨៦៣)	(៧.២១៧.៦០៣)
លម្អៀងពីការប្តូររូបិយប័ណ្ណ	-	(៤.៨៥៦)	-	-
នាថ្ងៃទី ១ ខែ ធ្នូ	<u>៤១៦.០២៨</u>	<u>១.៦៧១.៦០១</u>	<u>២៥៥.៦១៣</u>	<u>១.០៣១.៩១០</u>

### ១៧. បំណុលផ្សេងៗ

សម្ព័ន្ធធនាគារ	២០១៨		២០១៧	
	ដុល្លារអាមេរិក	ពាន់រៀល (កំណត់សំគាល់ ៤)	ដុល្លារអាមេរិក	ពាន់រៀល (កំណត់សំគាល់ ៤)
មូលនិធិក្រោមភិក្ខុសន្យា*	៥.៦៧០.៣២៥	២២.៧៨៣.៣៦៦	១៤.៦១៣.៩០០	៥៨.៩៩៦.៣១៤
បង្កការប្រាក់ត្រូវបង់	២.១១០.១២៩	៨.៤៧៨.៤៩៨	២.៥០១.៤៣៩	១០.០៩៨.៣០៩
មូលប្បទានបត្រក្រោមគណនីដាក់ទាត់	៦.៣៣៦.១៩៦	២៥.៤៥៨.៨៣៦	១.២៣៧.៩៩៧	៤.៩៩៧.៧៩៤
គណនីអ្នកផ្គត់ផ្គង់ផ្សេងៗ	២.៩៨៤.៥៦៣	១១.៩៩១.៩៧៤	៨៣៤.៧៣០	៣.៣៦៩.៨០៥
ពន្ធដែលត្រូវបង់ផ្សេងៗ	១.១៧៨.៥៦៤	៤.៧៣៥.៤៧០	៤៩៨.៧៦៩	២.០១៣.៥៣០
បញ្ហាទិញមូលប្បទានបត្រ	១១១.០៦៦	៤៤៦.២៦៣	២៧៤.១១៥	១.១០៦.៦០២
គណនីអ្នកផ្គត់ផ្គង់	២.០៧២.៧១៩	៨.៣២៨.១៨៥	៨៨៣.៤៥១	៣.៥៦៦.៤៩២
បំណុលផ្សេងៗ	២.៦៥៥.០២៤	១០.៦៦៧.៨៨៦	២.៧៩២.២៩១	១១.២៧២.៤៨០
	<u>២៣.១១៨.៥៨៦</u>	<u>៩២.៨៩០.៤៧៨</u>	<u>២៣.៦៣៦.៦៩២</u>	<u>៩៥.៤២១.៣២៦</u>

## ធនាគារ សហពាណិជ្ជ ក.អ. និងក្រុមហ៊ុនបុត្រសម្ព័ន្ធ

កំណត់សំគាល់លើរបាយការណ៍ហិរញ្ញវត្ថុ (ត)  
សម្រាប់ការិយបរិច្ឆេទដែលបានបញ្ចប់ថ្ងៃទី ៣១ ខែ ធ្នូ ឆ្នាំ ២០១៨

### ១៧. បំណុលផ្សេងៗ (ត)

ធនាគារ	២០១៨		២០១៧	
	ដុល្លារអាមេរិក	ពាន់រៀល (កំណត់សំគាល់ ៤)	ដុល្លារអាមេរិក	ពាន់រៀល (កំណត់សំគាល់ ៤)
មូលនិធិក្រោមកិច្ចសន្យា*	៥.៦៧០.៣២៥	២២.៧៨៣.៣៦៦	១៤.៦១៣.៩០០	៥៨.៩៩៦.៣១៤
បង្គរការប្រាក់ត្រូវបង់	២.១១០.១២៩	៨.៤៧៨.៤៩៨	២.៥០១.៤៣៩	១០.០៩៨.៣០៩
មូលប្បទានបត្រក្រោមគណនីជាត់ទាត់	៦.៣៣៦.១៩៦	២៥.៤៥៨.៨៣៦	១.២៣៧.៩៩៧	៤.៩៩៧.៧៩៤
គណនីអ្នកផ្គត់ផ្គង់ផ្សេងៗ	២.៩៨៤.៥៦៣	១១.៩៩១.៩៧៤	៨៣៤.៧៣០	៣.៣៦៩.៨០៥
ពន្ធដែលត្រូវបង់ផ្សេងៗ	១.១៦៣.៥៣៨	៤.៦៧៥.០៩៦	៤៨៤.១៧៤	១.៩៥៤.៦១០
បញ្ហាទិញមូលប្បទានបត្រ	១១១.០៦៦	៤៤៦.២៦៣	២៧៤.១១៥	១.១០៦.៦០២
គណនីអ្នកផ្គត់ផ្គង់	២.០៧២.៧១៩	៨.៣២៨.១៨៥	៨៨៣.៤៥១	៣.៥៦៦.៤៩២
បំណុលផ្សេងៗ	២.២២៤.៥៥៩	៨.៩៣៨.២៧៨	២.៨៧៣.៤៧១	១១.៦០០.២០៣
	<u>២២.៦៧៣.០៩៥</u>	<u>៩១.១០០.៤៩៦</u>	<u>២៣.៧០៣.២៧៧</u>	<u>៩៥.៦៩០.១២៩</u>

\* មូលនិធិក្រោមកិច្ចសន្យាគឺជាតម្លៃលក់ក្នុងកិច្ចព្រមព្រៀងទិញលក់ ដែលធនាគារដើរតួជាភ្នាក់ងារអនុវត្តតាមការបញ្ជាក្នុងកិច្ចសន្យានេះ។

### ១៨. ដើមទុន

	២០១៨		២០១៧	
	ដុល្លារអាមេរិក	ពាន់រៀល (កំណត់សំគាល់ ៤)	ដុល្លារអាមេរិក	ពាន់រៀល (កំណត់សំគាល់ ៤)
ដើមទុនបានបង់	<u>៨០.០០០.០០០</u>	<u>៣២១.៤៤០.០០០</u>	<u>៣៧.៥០០.០០០</u>	<u>១៥១.៣៨៧.៥០០</u>
ចំនួនភាគហ៊ុនមានតម្លៃចារិក ១.០០០ ដុល្លារអាមេរិក ក្នុង ១ ភាគហ៊ុន				
ភាគហ៊ុន		២០១៨	ភាគហ៊ុន	២០១៧
កាន់កាប់%	ដុល្លារអាមេរិក		កាន់កាប់%	ដុល្លារអាមេរិក
E. Sun Commercial Bank Ltd.	១០០	៤០០.០០០	១០០	៣៧.៥០០

ដើមទុនអនុម័តទាំងអស់ត្រូវបានបោះផ្សាយ និងទូទាត់គ្រប់ចំនួន ។

នៅថ្ងៃទី ៣០ ខែមិថុនា ឆ្នាំ ២០១៧ និង ថ្ងៃទី ១៣ ខែកញ្ញា ឆ្នាំ ២០១៧ ធនាគារបានទទួលនូវដើមទុនពីភាគទុនិកចំនួន ៤២.៥០ លានដុល្លារអាមេរិក ។ ការកើនឡើងនូវដើមទុននេះត្រូវបានអនុម័តដោយធនាគារជាតិ នៅថ្ងៃទី ២៥ ខែ កក្កដា ឆ្នាំ ២០១៧ និងក្រសួងពាណិជ្ជកម្មនៅថ្ងៃ ២៣ ខែ មករា ឆ្នាំ ២០១៩ ។

## ធនាគារ សហពាណិជ្ជ ក.អ. និងក្រុមហ៊ុនបុត្រសម្ព័ន្ធ

កំណត់សំគាល់លើរបាយការណ៍ហិរញ្ញវត្ថុ (ត)  
សម្រាប់ការិយបរិច្ឆេទដែលបានបញ្ចប់ថ្ងៃទី ៣១ ខែ ធ្នូ ឆ្នាំ ២០១៨

### ១៩. ចំណូលការប្រាក់

	២០១៨		២០១៧	
សម្ព័ន្ធធនាគារ	ដុល្លារអាមេរិក	ពាន់រៀល (កំណត់សំគាល់ ៥)	ដុល្លារអាមេរិក	ពាន់រៀល (កំណត់សំគាល់ ៥)
ចំណូលការប្រាក់ពី៖				
ឥណទាននិងបុរេប្រទាន				
ផ្តល់ដល់អតិថិជន	២៣.៦៧៣.៩៤៤	៩៥.១២១.៩០៧	២៩.០២៣.១៩៧	១១៧.១៦៦.៦៥៦
សមតុល្យនៅធនាគារជាតិនៃកម្ពុជា និងគ្រឹះស្ថានហិរញ្ញវត្ថុផ្សេងៗ	១.៧៥៦.២១៦	៧.០៥៦.៤៧៦	១.១៩៦.៥១០	៤.៨៣០.៣១១
	២៥.៤៣០.១៦០	១០២.១៧៨.៣៨៣	៣០.២១៩.៧០៧	១២១.៩៩៦.៩៥៧
ធនាគារ				
ចំណូលការប្រាក់ពី៖				
ឥណទាននិងបុរេប្រទាន				
ផ្តល់ដល់អតិថិជន	២៣.៥៩២.៨១២	៩៤.៧៩៥.៩១៩	២៨.៩២៨.០៧៥	១១៦.៧៨២.៦៣៩
សមតុល្យនៅធនាគារជាតិនៃកម្ពុជា និងគ្រឹះស្ថានហិរញ្ញវត្ថុផ្សេងៗ	១.៧៥៦.២១៦	៧.០៥៦.៤៧៦	១.១៩៦.៥១០	៤.៨៣០.៣១១
	២៥.៣៤៩.០២៨	១០១.៨៥២.៣៩៥	៣០.១២៤.៥៨៥	១២១.៦១២.៩៥០

## ធនាគារ សហពាណិជ្ជ ក.អ. និងក្រុមហ៊ុនមុនប្រកបសម្ព័ន្ធ

កំណត់សំគាល់លើរបាយការណ៍ហិរញ្ញវត្ថុ (ត)

សម្រាប់ការិយបរិច្ឆេទដែលបានបញ្ចប់ថ្ងៃទី ៣១ ខែ ធ្នូ ឆ្នាំ ២០១៨

### ២០. ចំណាយការប្រាក់

សម្ព័ន្ធធនាគារ	២០១៨		២០១៧	
	ដុល្លារអាមេរិក	ពាន់រៀល (កំណត់សំគាល់ ៤)	ដុល្លារអាមេរិក	ពាន់រៀល (កំណត់សំគាល់ ៤)
<b>សម្ព័ន្ធធនាគារ</b>				
ចំណាយការប្រាក់ពី:				
ប្រាក់បញ្ញើរបស់ធនាគារ និងគ្រឹះស្ថានហិរញ្ញវត្ថុផ្សេងៗ	១.៦២១.១២៣	៦.៥១៣.៦៧២	២.៤២៩.១៥២	៩.៨០៦.៤៨៧
ប្រាក់បញ្ញើរបស់អតិថិជន	៤.១១១.១៦៧	១៦.៥១៨.៦៦៩	៥.៨៦១.៧៣៦	២៣.៦៦៣.៨២៨
ប្រាក់កម្ចី និងអនុបំណុល	២.៩០៨.៩៣៧	១១.៦៨៨.១០៩	៤.៨៣០.១៤៣	១៩.៤៩៩.២៨៧
	<u>៨.៦៤១.២២៧</u>	<u>៣៤.៧២០.៤៥០</u>	<u>១៣.១២១.០៣១</u>	<u>៥២.៩៦៩.៦០២</u>
<b>ធនាគារ</b>				
ចំណាយការប្រាក់ពី:				
ប្រាក់បញ្ញើរបស់ធនាគារ និងគ្រឹះស្ថានហិរញ្ញវត្ថុផ្សេងៗ	១.៦២១.១២៣	៦.៥១៣.៦៧២	២.៤២៩.១៥២	៩.៨០៦.៤៨៧
ប្រាក់បញ្ញើរបស់អតិថិជន	៤.១១១.១៦៧	១៦.៥១៨.៦៦៩	៥.៨៦១.៧៣៦	២៣.៦៦៣.៨២៨
ប្រាក់កម្ចី និងអនុបំណុល	២.៣៣៩.០៩៨	៩.៣៩៨.៤៩៦	៤.៣៦៥.៨៦៩	១៧.៦២៥.០១៣
	<u>៨.០៧១.៣៨៨</u>	<u>៣២.៤៣០.៨៣៧</u>	<u>១២.៦៥៦.៧៥៧</u>	<u>៥១.០៩៥.៣២៨</u>

### ២១. ចំណូលកម្រៃ និងលើសសារ

សម្ព័ន្ធធនាគារ និងធនាគារ	២០១៨		២០១៧	
	ដុល្លារអាមេរិក	ពាន់រៀល (កំណត់សំគាល់ ៤)	ដុល្លារអាមេរិក	ពាន់រៀល (កំណត់សំគាល់ ៤)
ចំណូលកម្រៃដំណើរការឥណទាន	១.១៤៤.៦០៣	៤.៥៩៩.០១៥	៩៨៨.៦៣៧	៣.៩៩១.១២៨
ចំណូលពីសេវាទូទាត់ផ្សេងៗ	១.៤៧២.៣៨៧	៥.៩១៦.០៥១	១.២៥៩.៤២០	៥.០៨៥.២៧៩
ចំណូលពីសេវា ATM ប័ណ្ណឥណទាន	២៥៧.៤១៦	១.០៣៤.២៩៧	២៨៨.៤៨៣	១.១៦៤.៦០៦
ថ្លៃឈ្នួល និងកម្រៃជើងសារ ពីប័ណ្ណឥណទាន	៤០៨.៣២០	១.៦៤០.៦៣០	៤៥០.៨៤៧	១.៨២០.០៦៩
ចំណូលពីសេវាទូរគមនាគមន៍	៩៨.១៣៥	៣៩៤.៣០៦	៩៣.៣៩២	៣៧៧.០២៤
ចំណូលពីសកម្មភាពធនាគារផ្សេងៗ	៣៣.៣០៩	១៣៣.៨៣៦	៣៩.៦៦០	១៦០.១០៧
ថ្លៃឈ្នួល និងកម្រៃជើងសារផ្សេងៗ	២១៩.៨៧២	៨៨៣.៤៤៦	៥១២.៣៤១	២.០៦៨.៣២០

## ធនាគារ សហពាណិជ្ជ ក.អ. និងក្រុមហ៊ុនមុនប្រកបសម្ព័ន្ធ

កំណត់សំគាល់លើរបាយការណ៍ហិរញ្ញវត្ថុ (ត)  
សម្រាប់ការិយបរិច្ឆេទដែលបានបញ្ចប់ថ្ងៃទី ៣១ ខែ ធ្នូ ឆ្នាំ ២០១៨

៣.៦៣៤.០៤២	១៤.៦០១.៥៨១	៣.៦៣២.៧៨០	១៤.៦៦៥.៥៣៣
-----------	------------	-----------	------------

### ២២. ចំណាយកម្រៃ និងលើស

សម្ព័ន្ធធនាគារ និងធនាគារ	២០១៨		២០១៧	
	ដុល្លារអាមេរិក	ពាន់រៀល (កំណត់សំគាល់ ៤)	ដុល្លារអាមេរិក	ពាន់រៀល (កំណត់សំគាល់ ៤)
ចំណាយលើសេវា ATM ប័ណ្ណឥណទាន	៤១៨.១៣១	១.៦៨០.០៥០	១.០១៩.៩០៣	៤.១១៧.៣៤៨
ចំណាយកម្រៃកិច្ចសន្យា	១.៨៥០.០៣៣	៧.៤៣៣.៤៣៣	១.៣៧៤.១៣៥	៥.៥៤៧.៣៨៣
ចំណាយសេវាទូរគមនាគមន៍	៦៨.២៥៨	២៧៤.២៦១	៥៥.៣៩៨	២២៣.៦៤២
ចំណាយសេវាទូទាត់ផ្សេងៗ	១៥.៣៩៤	៦១.៨៥៣	៣១.៤០៤	១២៦.៧៧៨
	<u>២.៣៥១.៨១៦</u>	<u>៩.៤៤៩.៥៩៧</u>	<u>២.៤៨០.៨៤០</u>	<u>១០.០១៥.១៥១</u>

### ២៣. ចំណូលពីប្រតិបត្តិការផ្សេងៗ

សម្ព័ន្ធធនាគារ	២០១៨		២០១៧	
	ដុល្លារអាមេរិក	ពាន់រៀល (កំណត់សំគាល់ ៤)	ដុល្លារអាមេរិក	ពាន់រៀល (កំណត់សំគាល់ ៤)
ចំណេញសុទ្ធពីការប្តូររូបិយប័ណ្ណបរទេស	២០៦.៨៥៧	៨៣១.១៥១	២៨៥.៥៣៦	១.១៥២.៧០៩
ចំណេញពីការលក់ទ្រព្យ និងបរិក្ខារ	១៥៦.៨៦៣	៥៩០.០៩៦	២១.៦៣៣	៨៧.៣៣២
ការប្រមូលបានមកវិញនូវ ណាទានលុបចោល	១២.៩៩២.៦៨១	៥២.២០៤.៥៩២	៤.៤៩៥.៩៣៣	១៨.១៥០.០៨២
ចំណេញសុទ្ធផ្សេងៗ	<u>៨៧៧.៩០៨</u>	<u>៣.៤០៦.៨៩៥</u>	<u>១០១.៥២៧</u>	<u>៤០៩.៨៦៤</u>
	<u>១៤.១៩៤.៣០៩</u>	<u>៥៧.០៣៦.៧៣៤</u>	<u>៤.៩០៤.៦២៩</u>	<u>១៩.៧៩៩.៩៨៧</u>
<b>ធនាគារ</b>				
ចំណេញសុទ្ធពីការប្តូររូបិយប័ណ្ណបរទេស	២០៦.៨៥៧	៨៣១.១៥១	២៨៥.៥៣៦	១.១៥២.៧០៩
ចំណេញពីការលក់ទ្រព្យ និងបរិក្ខារ	១៥៦.៨៦៣	៥៩០.០៩៦	២១.៦៣៣	៨៧.៣៣២
ការប្រមូលបានមកវិញនូវ ណាទានលុបចោល	១២.៩៩២.៦៨១	៥២.២០៤.៥៩២	៤.៤៩៥.៩៣៣	១៨.១៥០.០៨២
ចំណេញសុទ្ធផ្សេងៗ	<u>៦៨.៧៥៥</u>	<u>២៧៦.២៤៨</u>	<u>១៨៧.៥៤៩</u>	<u>៧៥៧.១២៥</u>
	<u>១៣.៤១៥.១៥៦</u>	<u>៥៣.៩០២.០៩៧</u>	<u>៤.៩៩០.៦៥១</u>	<u>២០.១៤៧.២៤៨</u>

## ធនាគារ សហពាណិជ្ជ ក.អ. និងក្រុមហ៊ុនបុត្រសម្ព័ន្ធ

កំណត់សំគាល់លើរបាយការណ៍ហិរញ្ញវត្ថុ (ត)  
សម្រាប់ការិយបរិច្ឆេទដែលបានបញ្ចប់ថ្ងៃទី ៣១ ខែ ធ្នូ ឆ្នាំ ២០១៨

### ២៤. ចំណាយបុគ្គលិក

សម្ព័ន្ធធនាគារ និងធនាគារ	២០១៨		២០១៧	
	ដុល្លារអាមេរិក	ពាន់រៀល (កំណត់សំគាល់ ៤)	ដុល្លារអាមេរិក	ពាន់រៀល (កំណត់សំគាល់ ៤)
ប្រាក់បៀវត្សន៍និងប្រាក់ឈ្នួល	៤.០០០.០៤៥	១៦.០៧២.១៨១	៤.១៧៦.៤៨៣	១៦.៨៦០.៤៦២
ប្រាក់រង្វាន់និងប្រាក់លើកទឹកចិត្ត	៧៣២.៣៧៧	២.៩៤២.៦៩១	៦៧៥.១៧៤	២.៧២៥.៦៧៧
កាតព្វកិច្ចសោធននិវត្តន៍បុគ្គលិក	-	-	១.៧៤០.០០០	៧.០២៤.៣៨០
អត្ថប្រយោជន៍បុគ្គលិក	១៨៨.៧២៩	៧៥៨.៣១៣	-	-
	៤.៩២១.១៥១	១៩.៧៧៣.១៨៥	៦.៥៩១.៦៥៧	២៦.៦១០.៥១៩
<b>ធនាគារ</b>				
ប្រាក់បៀវត្សន៍និងប្រាក់ឈ្នួល	៣.៩៩៤.០៣៥	១៦.០៤៨.០៣៣	៤.១៧៦.៤៨៣	១៦.៨៦០.៤៦២
ប្រាក់រង្វាន់និងប្រាក់លើកទឹកចិត្ត	៧៣២.៣៧៧	២.៩៤២.៦៩១	៦៧៥.១៧៤	២.៧២៥.៦៧៧
កាតព្វកិច្ចសោធននិវត្តន៍បុគ្គលិក	-	-	១.៧៤០.០០០	៧.០២៤.៣៨០
អត្ថប្រយោជន៍បុគ្គលិក	១៨៨.៧២៩	៧៥៨.៣១៣	-	-
	៤.៩១៥.១៤១	១៩.៧៥៤.០៣៧	៦.៥៩១.៦៥៧	២៦.៦១០.៥១៩

(\*) អត្ថប្រយោជន៍បុគ្គលិក

នាថ្ងៃទី ២១ ខែ កញ្ញា ឆ្នាំ ២០១៨ ក្រសួងការងារ និងបណ្តុះបណ្តាលវិជ្ជាជីវៈបានចេញប្រកាសលេខ ៤៤៣ ទៅលើប្រាក់បំណាច់អតីតភាពការងារ ។ តាមប្រកាសតម្រូវអោយនិយោជកទាំងឡាយផ្តល់ប្រាក់បំណាច់អតីតភាពការងារទៅនិយោជិតដែលកំពុងបម្រើការងារចាប់ពីឆ្នាំ ២០១៩ តទៅ ។

ការធ្វើសំវិធានគឺស្មើនឹងប្រាក់ឈ្នួល និងប្រាក់បន្ទាប់បន្សំចំនួន ១៥ ថ្ងៃក្នុងមួយឆ្នាំ ។ ប្រកាសក៏តម្រូវអោយនិយោជកផ្តល់ការបើករំលឹកប្រាក់បំណាច់អតីតភាពការងារដែលមានប្រាក់បៀវត្សន៍អតិបរមា ៦ ខែ (អាស្រ័យលើរយៈពេលនៃនិយោជិតបានបំរើការងារ) ទៅនិយោជិតដែលមានអតីតភាពការងារមុនឆ្នាំ ២០១៩ ។

ការបើកប្រាក់បំណាច់ការងារនឹងផ្តល់ ២ ដងក្នុង ១ ឆ្នាំដោយចំនួន ៧,៥ ថ្ងៃ នៅខែ មិថុនា និងខែ ធ្នូនៃឆ្នាំនីមួយៗ ។ និយោជិតនឹងមិនត្រូវទទួលបាននូវប្រាក់រំលឹកអតីតភាពការងារដែលនៅសល់ ក្នុងករណីមិនទាន់ដល់វេលាកំណត់តម្រូវបើក ឬលាយបំរើការងារដោយឯកឯង ។

## ធនាគារ សហពាណិជ្ជ ក.អ. និងក្រុមហ៊ុនបុត្រសម្ព័ន្ធ

កំណត់សំគាល់លើរបាយការណ៍ហិរញ្ញវត្ថុ (ត)

សម្រាប់ការិយបរិច្ឆេទដែលបានបញ្ចប់ថ្ងៃទី ៣១ ខែ ធ្នូ ឆ្នាំ ២០១៨

### ២៥. រំលស់ទ្រព្យ និងបរិក្ខារ និងរំលស់ទ្រព្យសកម្មអរូបី

សម្ព័ន្ធធនាគារ	២០១៨		២០១៧	
	ដុល្លារអាមេរិក	ពាន់រៀល (កំណត់សំគាល់ ៤)	ដុល្លារអាមេរិក	ពាន់រៀល (កំណត់សំគាល់ ៤)
រំលស់ទ្រព្យ និងបរិក្ខារ	១.៦៦០.១១៩	៦.៦៧០.៣៥៨	១.៧៣៨.៧៣៥	៧.០១៩.២៧៣
រំលស់ទ្រព្យសកម្មអរូបី	៤៥១.៣០៤	១.៨១៣.៣៤០	៤៩៧.៧៣៤	២.០០៩.៣៥២
	<u>២.១១១.៤២៣</u>	<u>៨.៤៨៣.៦៩៨</u>	<u>២.២៣៦.៤៦៩</u>	<u>៩.០២៨.៦២៥</u>

ធនាគារ	២០១៨		២០១៧	
	ដុល្លារអាមេរិក	ពាន់រៀល (កំណត់សំគាល់ ៤)	ដុល្លារអាមេរិក	ពាន់រៀល (កំណត់សំគាល់ ៤)
រំលស់ទ្រព្យ និងបរិក្ខារ	១.៦២០.៣៤១	៦.៥១០.៥៣០	១.៦៩៩.៦៤០	៦.៨៦១.៤៤៧
រំលស់ទ្រព្យសកម្មអរូបី	៤៥១.០៩០	១.៨១២.៤៨០	៤៩៧.៧៣៤	២.០០៩.៣៥២
	<u>២.០៧១.៤៣១</u>	<u>៨.៣២៣.០១០</u>	<u>២.១៩៧.៣៧៤</u>	<u>៨.៨៧០.៧៩៩</u>



## ធនាគារ សហពាណិជ្ជ ក.អ. និងក្រុមហ៊ុនបុត្រសម្ព័ន្ធ

កំណត់សំគាល់លើរបាយការណ៍ហិរញ្ញវត្ថុ (ត)  
សម្រាប់ការិយបរិច្ឆេទដែលបានបញ្ចប់ថ្ងៃទី ៣១ ខែ ធ្នូ ឆ្នាំ ២០១៨

### ២៦. ចំណាយទូទៅ និងចំណាយរដ្ឋបាល

សម្ព័ន្ធធនាគារ	២០១៨		២០១៧	
	ដុល្លារអាមេរិក	ពាន់រៀល (កំណត់សំគាល់ ៤)	ដុល្លារអាមេរិក	ពាន់រៀល (កំណត់សំគាល់ ៤)
ការជួលអគារ	៣៩៤.៣១០	១.៥៨៤.៣៣៨	៥៥៦.៧០៥	២.២៤៧.៤១៨
ចំណាយទំនាក់ទំនងពាណិជ្ជកម្ម និងសាធារណៈ	២២៨.៨៨៣	៩១៩.៦៥២	២០៣.១១៨	៨១៩.៩៨៧
ចំណាយកម្រៃវិញ្ញាដីរៈនិងចំណាយ ពាក់ព័ន្ធផ្សេងៗ	២៧០.០២៦	១.០៨៤.៩៦៤	១.១២៩.៧១៤	៤.៥៦០.៦៥៥
ការធ្វើដំណើរ និងការដឹកជញ្ជូន	៧០.៨០៣	២៨៤.៤៨៦	៩៣.៨៣៩	៣៧៨.៨២៨
ចំណាយទឹកភ្លើង	២៣៦.៤១៩	៩៤៩.៩៣២	២៦០.០៥២	១.០៤៩.៨៣០
សម្ភារការិយាល័យ និងការបោះពុម្ពផ្សេងៗ	១០៩.២២៨	៤៣៨.៨៧៨	១១៩.៤០៨	៤៨៧.០៥០
សន្តិសុខ	៣៦០.៥៨៧	១.៤៤៨.៨៣៩	៣៧៨.៩៩០	១.៥២៩.៩៨៣
កម្រៃអាជ្ញាប័ណ្ណ	២៨១.៩១៥	១.១៣២.៧៣៤	២៧៥.៣៧៧	១.១១១.៦៩៧
កម្មវិធីសប្បុរសធម៌ និងការបរិច្ចាគ យានយន្ត និងចំណាយដំណើរ	១៤.៧៣៧	៥៩.២១៣	៥.៥៦៨	២២.៤៧៨
ការយានយន្ត	៨៧.៦៨០	៣៥២.២៩៨	១១៧.២៧២	៤៧៣.៤២៧
ទូរគមនាគមន៍	១៣៦.៩៧៩	៥៥០.៣៨២	១៧១.៤៣៤	៦៩២.០៧៩
ការជួសជុលនិងការថែទាំ	៣៨០.០០១	១.៥២៦.៨៤៤	២៣៥.៩៩៩	៩៥២.៧២៨
ការផ្សព្វផ្សាយ	៤០.៦២០	១៦៣.២១១	៣៦.២៩៩	១៤៦.៥៣៩
កម្រៃតុលាការ	៣៦០.១៥២	១.៤៤៧.០៩១	៣៦២.០៣១	១.៤៦១.៥១៩
ពន្ធផ្សេងៗ	១.០៥៨.២៥៦	៤.២៥២.០៧៣	២.៤៤៣.០៩៥	៩.៨៦២.៧៧៥
ចំណាយផ្សេងៗ	២២៥.៣៧៤	៩០៥.៥៥២	៤៣៧.៨២៦	១.៧៦៧.៥០៤
	៤.២៥៥.៩៧០	១៧.១០០.៤៨៧	៦.៨២៦.៧២៧	២៧.៥៥៩.៤៩៧

## ធនាគារ សហពាណិជ្ជ ក.អ. និងក្រុមហ៊ុនបុត្រសម្ព័ន្ធ

កំណត់សំគាល់លើរបាយការណ៍ហិរញ្ញវត្ថុ (ត)  
សម្រាប់កាលបរិច្ឆេទដែលបានបញ្ចប់ថ្ងៃទី ៣១ ខែ ធ្នូ ឆ្នាំ ២០១៨

### ២៦. ចំណាយទូទៅ និងចំណាយរដ្ឋបាល (ត)

ធនាគារ	២០១៨		២០១៧	
	ដុល្លារអាមេរិក	ពាន់រៀល (កំណត់សំគាល់ ៤)	ដុល្លារអាមេរិក	ពាន់រៀល (កំណត់សំគាល់ ៤)
ការជួលអគារ	១.០៧៤.៤០៦	៤.៣១៦.៩៦៣	១.២០២.១៧០	៤.៨៥៣.១៦០
ចំណាយទំនាក់ទំនងពាណិជ្ជកម្ម និងសាធារណៈ	២២៨.៨៨៣	៩១៩.៦៥២	២០៣.១១៨	៨១៩.៩៨៧
ចំណាយកម្រៃវិញ្ញាបនបត្រ និងចំណាយ ពាក់ព័ន្ធផ្សេងៗ	២៤៦.៣៦៥	៩៨៩.៨៩៥	១.១២៣.៨២៨	៤.៥៣៦.៨៩៤
ការធ្វើដំណើរ និងការដឹកជញ្ជូន	៧០.៨០៣	២៨៤.៤៨៦	៩៣.៨៣៩	៣៧៨.៨២៨
ចំណាយទឹកភ្លើង	២៣៦.៤១៩	៩៤៩.៩៣២	២៦០.០៥២	១.០៤៩.៨៣០
សម្ភារការិយាល័យ និងការបោះពុម្ពផ្សេងៗ	១០៩.២២៨	៤៣៨.៨៧៨	១១៩.៤០៨	៤៨២.០៥០
សន្តិសុខ	៣៦០.៥៨៧	១.៤៤៨.៨៣៩	៣៧៨.៩៩០	១.៥២៩.៩៨៣
កម្រៃអាជ្ញាប័ណ្ណ	២៨១.៩១៥	១.១៣២.៧៣៤	២៧៥.៣៧៧	១.១១១.៦៩៧
កម្មវិធីសប្បុរសធម៌ និងការបរិច្ចាគ យានយន្ត និងចំណាយដំណើរ	១៤.៧៣៧	៥៩.២១៣	៥.៥៦៨	២២.៤៧៨
ការយានយន្ត	៨៧.៦៨០	៣៥២.២៩៨	១១៧.២៧២	៤៧៣.៤២៧
ទូរគមនាគមន៍	១៣៦.៩៧៩	៥៥០.៣៨២	១៧១.៤៣៤	៦៩២.០៧៩
ការជួសជុលនិងការថែទាំ	៣៨០.០០១	១.៥២៦.៨៤៤	២៣៥.៩៩៩	៩៥២.៧២៨
ការផ្សព្វផ្សាយ	៤០.៦២០	១៦៣.២១១	៣៦.២៩៩	១៤៦.៥៣៩
កម្រៃតុលាការ	៣៦០.១៥២	១.៤៤៧.០៩១	៣៦២.០៣១	១.៤៦១.៥១៩
ពន្ធផ្សេងៗ	១.០២៨.៥២០	៤.១៣២.៥៩៣	២.២៧៥.៥០៣	៩.១៨៦.២០៦
ចំណាយផ្សេងៗ	២២១.៩១១	៨៩១.៦៣៩	៤៣៣.១៦១	១.៧៤៨.៦៧១
	៤.៨៧៩.២០៦	១៩.៦០៤.៦៥០	៧.២៩៤.០៤៩	២៩.៤៤៦.០៧៦

# ធនាគារ សហពាណិជ្ជ ក.អ. និងក្រុមហ៊ុនមុនប្រកបសម្ព័ន្ធ

កំណត់សំគាល់លើរបាយការណ៍ហិរញ្ញវត្ថុ (ត)  
សម្រាប់ការិយបរិច្ឆេទដែលបានបញ្ចប់ថ្ងៃទី ៣១ ខែ ធ្នូ ឆ្នាំ ២០១៨

## ២៧. សាច់ប្រាក់ និងសាច់ប្រាក់សមមូល

ក្នុងការរៀបចំរបាយការណ៍លំហូរសាច់ប្រាក់ សាច់ប្រាក់និងសាច់ប្រាក់សមមូលរួមមាន៖

សម្ព័ន្ធធនាគារ	២០១៨		២០១៧	
	ដុល្លារអាមេរិក	ពាន់រៀល (កំណត់សំគាល់ ៤)	ដុល្លារអាមេរិក	ពាន់រៀល (កំណត់សំគាល់ ៤)
សាច់ប្រាក់ក្នុងដៃ	២៩.១៣២.៣២៤	១១៧.០៥៣.៦៧៨	២៧.៦៧៤.០៩៦	១១១.៧២០.៣២៦
សមតុល្យនៅធនាគារជាតិនៃកម្ពុជា ប្រាក់បញ្ញើនៅធនាគារនានា និង គ្រឹះស្ថានហិរញ្ញវត្ថុផ្សេងៗ	៩៦.៦៦៦.៩៤១	៣៨៨.៤០៧.៧៦៩	១២២.៦៤៧.៣០៧	៤៩៥.១២៧.១៧៨
	២១.៨៧០.៣១៨	៨៧.៨៧៤.៩៣៨	១៨.៣១២.៨៦៣	៧៣.៩២៩.០២៨
	<u>១៤៧.៦៦៩.៥៨៣</u>	<u>៥៩៣.៣៣៦.៣៨៥</u>	<u>១៦៨.៦៣៤.២៦៦</u>	<u>៦៨០.៧៧៦.៥៣២</u>
ដក៖				
សមតុល្យដែលមានកាលសន្តិ ដំបូងធំជាង ៣ ខែ៖				
សមតុល្យនៅធនាគារជាតិនៃកម្ពុជា	(៦៦.៣៨៣.៩៦៣)	(២៦៦.៧៣០.៧៦៣)	(៧០.១៧៥.៦២១)	(២៨៣.២៩៨.៩៨១)
	<u>៨១.២៨៥.៦២០</u>	<u>៣២៦.៦០៥.៦២២</u>	<u>៩៨.៤៥៨.៦៤៥</u>	<u>៣៩៧.៤៧៧.៥៥១</u>
<b>ធនាគារ</b>				
សាច់ប្រាក់ក្នុងដៃ	២៩.១៣២.៣២៤	១១៧.០៥៣.៦៧៨	២៧.៦៧៤.០៩៦	១១១.៧២០.៣២៦
សមតុល្យនៅធនាគារជាតិនៃកម្ពុជា ប្រាក់បញ្ញើនៅធនាគារនានា និង គ្រឹះស្ថានហិរញ្ញវត្ថុផ្សេងៗ	៩៦.៦៦៦.៩៤១	៣៨៨.៤០៧.៧៦៩	១២២.៦៤៧.៣០៧	៤៩៥.១២៧.១៧៨
	២១.០៤៣.៨៤៩	៨៤.៥៥៤.១៨៥	១៨.០៣៤.៥៣៥	៧២.៨០៥.៤១៨
	<u>១៤៦.៨៤៣.១១៤</u>	<u>៥៩០.០១៥.៦៣២</u>	<u>១៦៨.៣៥៤.៩៣៨</u>	<u>៦៧៩.៦៥២.៩២២</u>
ដក៖				
សមតុល្យដែលមានកាលសន្តិ ដំបូងធំជាង ៣ ខែ៖				
សមតុល្យនៅធនាគារជាតិនៃកម្ពុជា	(៦៦.៣៨៣.៩៦៣)	(២៦៦.៧៣០.៧៦៣)	(៧០.១៧៥.៦២១)	(២៨៣.២៩៨.៩៨១)
	<u>៨០.៤៥៩.១៥១</u>	<u>៣២៣.២៨៤.៨៦៩</u>	<u>៩៨.១៨០.៣១៧</u>	<u>៣៩៦.៣៥៣.៩៤១</u>

## ធនាគារ សហពាណិជ្ជ ក.អ. និងក្រុមហ៊ុនមុខស្រុកសម្ព័ន្ធ

កំណត់សំគាល់លើរបាយការណ៍ហិរញ្ញវត្ថុ (ត)  
សម្រាប់ការិយបរិច្ឆេទដែលបានបញ្ចប់ថ្ងៃទី ៣១ ខែ ធ្នូ ឆ្នាំ ២០១៨

### ២៨. ភាគពូកិច្ច និងយថាភាព

#### (ក) កិច្ចសន្យាផ្តល់ឥណទាន

សម្ព័ន្ធធនាគារនិងធនាគារ	២០១៨		២០១៧	
	ដុល្លារអាមេរិក	ពាន់រៀល (កំណត់សំគាល់ ៤)	ដុល្លារអាមេរិក	ពាន់រៀល (កំណត់សំគាល់ ៤)
ចំណែកឥណទានវិបារូបន៍ និងប័ណ្ណឥណទាន ដែលមិនបាន ប្រើប្រាស់	២៤.១៨៤.៣២៩	៩៧.១៧២.៦៣៤	២៥.២៦០.៨៦៤	១០១.៩៧៨.១០៨
លិខិតធានាដែលបានបង់ ការដេញថ្លៃ ដំណើរការអាជីវកម្ម និងមូលបត្របំណុល (Warranty bond)	១.១៣៨.៤១៣	៤.៥៧៤.១៤៣	១.៩០១.៧៥១	៧.៦៧៧.៣៦៩
លិខិតឥណទាន	២.៣៧៦.៥៤៥	៩.៥៤៨.៩៥៧	៤.៤០០.៦២២	១៧.៧៦៥.៣១១
កិច្ចសន្យា និងការធានាផ្សេងៗ	៣.៨២៨.១១៧	១៥.៣៨១.៣៧៥	២.៤២១.៩០០	៩.៧៧៧.២១០
	៣២.៨២៧.៤០៤	១៣៦.៦៧៧.១០៩	៣៦.៧៨៤.៣៣៧	១៤៧.២៧៧.០០៨

នៅថ្ងៃទី ៣១ ខែ ធ្នូ ឆ្នាំ ២០១៨ សម្ព័ន្ធធនាគារ និងធនាគារបានធ្វើវិសោធនកម្មចំនួន ៣២២.០៨៩ ដុល្លារ (ថ្ងៃទី ៣១ ខែ ធ្នូ ឆ្នាំ ២០១៧: មិនមាន) លើកិច្ចសន្យាហិរញ្ញវត្ថុក្រៅតុល្យការ ដោយយោងទៅតាម ប្រកាសរបស់ធនាគារជាតិលេខ ប៧-០១៧-៣៤៤ និងសារាចរណែនាំលេខ ប៧-០១៨-០០១ សរចន ទៅលើ ចំណាត់ថ្នាក់ហានិភ័យឥណទាន និងការធ្វើវិសោធនកម្មលើអ៊ីមតែមិនសម្រាប់ធនាគារដូចដែលបានរៀបរាប់នៅចំណុចទី ៣ (ឈ)។

#### (ខ) កិច្ចសន្យាភតិសន្យាប្រតិបត្តិដែលមិនអាចលុបចោលបាន

គិតត្រឹមថ្ងៃទី ៣១ ខែ ធ្នូ ឆ្នាំ ២០១៨ សម្ព័ន្ធធនាគារនិងធនាគារមានកិច្ចសន្យាភតិសន្យាប្រតិបត្តិ ចំពោះការជួលអគារការិយាល័យរបស់ខ្លួន ។ ចំណាយភតិសន្យាអប្បបរមាសរុបនាពេលអនាគត ក្រោមកិច្ចសន្យាភតិសន្យាប្រតិបត្តិដែលមិនអាចលុបចោល បានមានដូចខាងក្រោម៖

សម្ព័ន្ធធនាគារ	២០១៨		២០១៧	
	ដុល្លារអាមេរិក	ពាន់រៀល (កំណត់សំគាល់ ៤)	ដុល្លារអាមេរិក	ពាន់រៀល (កំណត់សំគាល់ ៤)
មិនលើសមួយឆ្នាំ	៤៣២.៧៧៦	១.៧៣៨.៨៩៤	៥១៦.៦០០	២.០៩២.២៣០
លើសមួយឆ្នាំប៉ុន្តែមិនលើសប្រាំឆ្នាំ	១.៣៨៣.៩៨៤	៥.៥៦០.៨៤៨	៦៩៥.០៥០	២.៨១៤.៩៥៣
លើសពីប្រាំឆ្នាំឡើងទៅ	៣៧៨.១៧៤	១.៥១៩.៥០៣	២.១៣២.០០០	៨.៦៣៤.៦០០
	២.១៩៤.៩៣៤	៨.៨១៩.២៤៥	១.៣៤៣.៦៥០	១៣.៥៤១.៧៨៣

## ធនាគារ សហពាណិជ្ជ ក.អ. និងក្រុមហ៊ុនបុត្រសម្ព័ន្ធ

កំណត់សំគាល់លើរបាយការណ៍ហិរញ្ញវត្ថុ (ត)

សម្រាប់ការិយបរិច្ឆេទដែលបានបញ្ចប់ថ្ងៃទី ៣១ ខែ ធ្នូ ឆ្នាំ ២០១៨

<u>2.984.834</u>	<u>8.898.245</u>	<u>3.343.650</u>	<u>93.549.783</u>
------------------	------------------	------------------	-------------------

**ធនាគារ សហពាណិជ្ជ ក.អ. និងក្រុមហ៊ុនបុត្រសម្ព័ន្ធ**

កំណត់សំគាល់លើរបាយការណ៍ហិរញ្ញវត្ថុ (ត)  
សម្រាប់ការិយបរិច្ឆេទដែលបានបញ្ចប់ថ្ងៃទី ៣១ ខែ ធ្នូ ឆ្នាំ ២០១៨

**២៨. ភាគព្រឹត្តិ និងយថាភាព (ត)**

(ខ) កិច្ចសន្យាភតិសន្យាប្រតិបត្តិដែលមិនអាចលុបចោលបាន (ត)

ធនាគារ	២០១៨		២០១៧	
	ដុល្លារអាមេរិក	ពាន់រៀល (កំណត់សំគាល់ ៤)	ដុល្លារអាមេរិក	ពាន់រៀល (កំណត់សំគាល់ ៤)
មិនលើសមួយឆ្នាំ	១.០៨៩.១៧៦	៤.៣៧៦.៣០៩	១.១៨០.២០០	៤.៧៦៤.៤៦៧
លើសមួយឆ្នាំប៉ុន្តែមិនលើសប្រាំឆ្នាំ	៤.០០៩.៥៨៤	១៦.១១០.៥០៩	៣.៣៤៩.៤៥០	១៣.៥២១.៧៣០
លើសពីប្រាំឆ្នាំឡើងទៅ	២៦.៧៧២.៣៧៤	១០៧.៥៧១.៣៩៩	២៩.២៥០.០០០	១១៨.០៨២.២៥០
	<u>៣១.៨៧១.១៣៤</u>	<u>១២៨.០៥៨.២១៧</u>	<u>៣៣.៧៧៩.៦៥០</u>	<u>១៣៦.៣៦៨.៤៤៧</u>

(គ) យថាភាពលើពន្ធ

ពន្ធត្រូវស្ថិតនៅក្រោមការត្រួតពិនិត្យ និងតាមដានអង្កេតដោយក្រុមអជ្ញាធរដែលផ្តល់សិទ្ធិដោយច្បាប់ ក្នុងការដាក់ពិន័យការដាក់ទណ្ឌកម្ម និងការគិតការប្រាក់ ។ ការអនុវត្តច្បាប់ និងបទប្បញ្ញត្តិពន្ធលើប្រតិបត្តិការច្រើនប្រភេទប្រឈមនឹងបំណកស្រាយផ្សេងៗ ។

បញ្ហាទាំងនេះ អាចបង្កើតឲ្យមានហានិភ័យពន្ធ ក្នុងព្រះរាជាណាចក្រកម្ពុជា មានលក្ខណៈធំដុំជាងនៅប្រទេសដទៃទៀត ។ អ្នកគ្រប់គ្រងជឿជាក់ថា ការធ្វើសវិធានធនមានលក្ខណៈគ្រប់គ្រាន់ ដោយផ្អែកលើការបកស្រាយនៃនីតិកម្មពន្ធ ។

**២៩. សមតុល្យ និងប្រតិបត្តិការជាមួយសម្ព័ន្ធព្យាគី**

(ក) ភាគីពាក់ព័ន្ធ និងទំនាក់ទំនង

ទំនាក់ទំនង	សម្ព័ន្ធព្យាគី
ក្រុមហ៊ុនមេធំជាងគេ	E. Sun Financial Holding Company Ltd.
ក្រុមហ៊ុនមេផ្ទាល់	E. Sun Commercial Bank Ltd.
ក្រុមហ៊ុនបុត្រសម្ព័ន្ធ	យូអឹម លែន ហូលឌីង ខូ អិលធីឌី
បុគ្គលិកគណៈគ្រប់គ្រងសំខាន់ៗ	សមាជិកក្រុមប្រឹក្សាភិបាលទាំងអស់របស់ធនាគារ ដែលមានសិទ្ធិធ្វើការសម្រេចចិត្តសំខាន់ៗ ពាក់ព័ន្ធនឹងគោលដៅយុទ្ធសាស្ត្ររបស់ធនាគារ និងបុគ្គលិក គណៈគ្រប់គ្រងជាន់ខ្ពស់ (រួមទាំងសមាជិកគ្រួសារជិតជិតរបស់ពួកគេផងដែរ)។

**ធនាគារ សហពាណិជ្ជ ក.អ. និងក្រុមហ៊ុនមុនប្រកបសម្ព័ន្ធ**

កំណត់សំគាល់លើរបាយការណ៍ហិរញ្ញវត្ថុ (ត)  
សម្រាប់ការិយបរិច្ឆេទដែលបានបញ្ចប់ថ្ងៃទី ៣១ ខែ ធ្នូ ឆ្នាំ ២០១៨

**២៩. សមតុល្យ និងប្រតិបត្តិការជាមួយសម្ព័ន្ធព្យាតិ (ត)**

**(ខ) សមតុល្យជាមួយសម្ព័ន្ធព្យាតិ**

សម្ព័ន្ធធនាគារ និងធនាគារ	២០១៨		២០១៧	
	ដុល្លារអាមេរិក	ពាន់រៀល (កំណត់សំគាល់ ៤)	ដុល្លារអាមេរិក	ពាន់រៀល (កំណត់សំគាល់ ៤)
ក្រុមហ៊ុនមេផ្ទាល់	៧.៩១៧.៧៤៨	៣១.៨១៣.៥១១	១១.១៤៩.៣០៣	៤៥.០០៩.៧៣៦

**(គ) ឥណទាន និងបុរេប្រទានផ្តល់ដល់សម្ព័ន្ធព្យាតិ**

សម្ព័ន្ធធនាគារ និងធនាគារ	២០១៨		២០១៧	
	ដុល្លារអាមេរិក	ពាន់រៀល (កំណត់សំគាល់ ៤)	ដុល្លារអាមេរិក	ពាន់រៀល (កំណត់សំគាល់ ៤)
ឥណទាននៅសល់	៣.៨០២.៥៩៣	១៥.២៧៨.៨១៩	២.២២៤.៥៤៤	៨.៩៨០.៤៨៤
ការប្រាក់បង្គរត្រូវទទួល	៤.៤៤៦	១៧.៨៦៤	១.៤៧០	៥.៩៣៤
ចំណូលការប្រាក់	៩៥.៦៩១	៣៨៤.៤៨៦	៤៧.១៥១	១៩០.៣៤៩

**(ឃ) សមតុល្យ/ប្រតិបត្តិការ ប្រាក់បញ្ញើពីសម្ព័ន្ធព្យាតិ**

សម្ព័ន្ធធនាគារ	២០១៨		២០១៧	
	ដុល្លារអាមេរិក	ពាន់រៀល (កំណត់សំគាល់ ៤)	ដុល្លារអាមេរិក	ពាន់រៀល (កំណត់សំគាល់ ៤)
<i>ប្រាក់បញ្ញើ</i>				
គណៈគ្រប់គ្រងសំខាន់ៗ	៧៤៤.៨២៨	២.៩៩២.៧១៩	៥៤៥.០៨៩	២.២០០.៥២៤
<i>ចំណាយការប្រាក់</i>				
- គណៈគ្រប់គ្រងសំខាន់ៗ	១២.៥៨៨	៥០.៥៧៩	៧.៩៧៤	៣២.១៩១

ប្រាក់បញ្ញើទទួលបានការប្រាក់ក្នុងចន្លោះពី ១.០០% ទៅ ៣.៥០% ក្នុងមួយឆ្នាំ (២០១៧ ៖ ១.០០% ទៅ ៣.២៥%) ។

## ធនាគារ សហពាណិជ្ជ ក.អ. និងក្រុមហ៊ុនបុត្រសម្ព័ន្ធ

កំណត់សំគាល់លើរបាយការណ៍ហិរញ្ញវត្ថុ (ត)

សម្រាប់ការិយបរិច្ឆេទដែលបានបញ្ចប់ថ្ងៃទី ៣១ ខែ ធ្នូ ឆ្នាំ ២០១៨

### ២៩. សមតុល្យ និងប្រតិបត្តិការជាមួយសម្ព័ន្ធព្យាតិ (ត)

(ឃ) សមតុល្យ/ប្រតិបត្តិការ ប្រាក់បញ្ញើពីសម្ព័ន្ធព្យាតិ (ត)

ធនាគារ	២០១៨		២០១៧	
	ដុល្លារអាមេរិក	ពាន់រៀល (កំណត់សំគាល់ ៤)	ដុល្លារអាមេរិក	ពាន់រៀល (កំណត់សំគាល់ ៤)
<i>ប្រាក់បញ្ញើ</i>				
- ក្រុមហ៊ុនមេផ្ទាល់	២.២៣៧.៦០៩	៨.៩៩០.៧១៣	៩៦៨.៥០៤	៣.៩០៩.៨៥១
- គណៈគ្រប់គ្រងសំខាន់ៗ	៧៤៤.៨២៤	២.៩៩២.៧១៩	៥៤៥.០៨៩	២.២០០.៥២៤
	២.៩៨២.៤៣៣	១១.៩៨៣.៤៣២	១.៥១៣.៥៩៣	៦.១១០.៣៧៥
<i>ចំណាយការប្រាក់</i>				
- ក្រុមហ៊ុនបុត្រសម្ព័ន្ធ	១៥.២១៧	៦១.១៤២	១១.១៩៤	៤៥.១៩០
- គណៈគ្រប់គ្រងសំខាន់ៗ	១២.៥៨៨	៥០.៥៧៩	៧.៩៧៤	៣២.១៩១
	២៧.៨០៥	១១១.៧២១	១៩.១៦៨	៧៧.៣៨១

ប្រាក់បញ្ញើទទួលបានការប្រាក់ក្នុងចន្លោះពី ១.០០% ទៅ ៣.៥០% ក្នុងមួយឆ្នាំ (២០១៧ ៖ ១.០០% ទៅ ៣.២៥%) ។

(ង) ប្រាក់កម្ចី និងបំណុលរបស់ក្រុមហ៊ុនបុត្រសម្ព័ន្ធព្យាតិ

សម្ព័ន្ធធនាគារ និងធនាគារ	២០១៨		២០១៧	
	ដុល្លារអាមេរិក	ពាន់រៀល (កំណត់សំគាល់ ៤)	ដុល្លារអាមេរិក	ពាន់រៀល (កំណត់សំគាល់ ៤)
<i>ក្រុមហ៊ុនមេផ្ទាល់</i>				
ប្រាក់កម្ចី និងបំណុលរបស់ក្រុម ហ៊ុនបុត្រសម្ព័ន្ធ	៧០.២០៥.៨៨២	២៨២.០៨៧.២៣៤	១០៩.៥៤៩.៧៥៧	៤៤២.២៥២.៣៦៩
ការប្រាក់បង្កត្រូវទទួល	៤៩.៨៦៧	២០០.៣៦៦	៩៨.៤៨២	៣៩៧.៥៧២
ចំណាយការប្រាក់	២.៨៧៦.២៣៩	១១.៥៥៦.៧២៨	២.៤០៥.៨៤៦	៩.៧១២.៤០០



**ធនាគារ សហពាណិជ្ជ ក.អ. និងក្រុមហ៊ុនបុត្រសម្ព័ន្ធ**

កំណត់សំគាល់លើរបាយការណ៍ហិរញ្ញវត្ថុ (ត)  
សម្រាប់ការិយបរិច្ឆេទដែលបានបញ្ចប់ថ្ងៃទី ៣១ ខែ ធ្នូ ឆ្នាំ ២០១៨

**២៩. សមតុល្យ និងប្រតិបត្តិការជាមួយសម្ព័ន្ធភ្នាក់ (ត)**

**(២) លាភការអ្នកគ្រប់គ្រងសំខាន់ៗ**

សម្ព័ន្ធធនាគារ និងធនាគារ	២០១៨		២០១៧	
	ដុល្លារអាមេរិក	ពាន់រៀល (កំណត់សំគាល់ ៤)	ដុល្លារអាមេរិក	ពាន់រៀល (កំណត់សំគាល់ ៤)
ប្រាក់បៀវត្សរ៍ និងអត្ថប្រយោជន៍រយៈពេល ខ្លី	១.៥១៦.៤៩៧	៦.០៩៣.២៨៥	១.២៩០.៥៣០	៥.២០៩.៨៧០

**(៣) កម្រៃរបស់ក្រុមប្រឹក្សាភិបាល**

សម្ព័ន្ធធនាគារ និងធនាគារ	២០១៨		២០១៧	
	ដុល្លារអាមេរិក	ពាន់រៀល (កំណត់សំគាល់ ៤)	ដុល្លារអាមេរិក	ពាន់រៀល (កំណត់សំគាល់ ៤)
កម្រៃរបស់ក្រុមប្រឹក្សាភិបាល	៧២.០២២	២៨៩.៣៨៤	៧៧.០០០	៣១០.៨៤៩

**(៤) ប្រតិបត្តិការជាមួយសម្ព័ន្ធភ្នាក់នានា**

សម្ព័ន្ធធនាគារ	២០១៨		២០១៧	
	ដុល្លារអាមេរិក	ពាន់រៀល (កំណត់សំគាល់ ៤)	ដុល្លារអាមេរិក	ពាន់រៀល (កំណត់សំគាល់ ៤)
ក្រុមហ៊ុនមេផ្ទាល់	៥០៨.៥០១	២.០៤៣.១៥៧	២៩៦.៦៦៣	១.១៩៧.៦២៩
ធនាគារ				
ក្រុមហ៊ុនមេផ្ទាល់	៥០៨.៥០១	២.០៤៣.១៥៧	២៩៦.៦៦៣	១.១៩៧.៦២៩
ក្រុមហ៊ុនបុត្រសម្ព័ន្ធ	៨១.១៣២	៣២៥.៩៨៨	៦៤៤.៤៩៦	២.៦០១.៨៣០
	៥៨៩.៦៣៣	២.៣៦៩.១៤៥	៩៤១.១៥៩	៣.៧៩៩.៤៥៩

**ធនាគារ សហពាណិជ្ជ ក.អ. និងក្រុមហ៊ុនបុត្រសម្ព័ន្ធ**

កំណត់សំគាល់លើរបាយការណ៍ហិរញ្ញវត្ថុ (ត)  
 សម្រាប់ការិយបរិច្ឆេទដែលបានបញ្ចប់ថ្ងៃទី ៣១ ខែ ធ្នូ ឆ្នាំ ២០១៨

**៣០. ការគ្រប់គ្រងហានិភ័យហិរញ្ញវត្ថុ**

សកម្មភាពអាជីវកម្មរបស់ធនាគារប្រឈមនឹងហានិភ័យហិរញ្ញវត្ថុផ្សេងៗមួយចំនួនដូចជា ហានិភ័យឥណទាន ហានិភ័យទីផ្សារ (រួមមានហានិភ័យរូបិយប័ណ្ណ ហានិភ័យអត្រាការប្រាក់ ហានិភ័យតម្លៃ) និងហានិភ័យសាច់ប្រាក់ងាយស្រួល ក៏ដូចជាហានិភ័យប្រតិបត្តិការ ។

អាជីវកម្មហិរញ្ញវត្ថុភាគច្រើនប្រឈមមុខនឹងហានិភ័យ ក្នុងនោះហានិភ័យប្រតិបត្តិការគឺជាផលវិបាកដែលពិបាកជៀសវាងចំពោះក្នុងដំណើរការអាជីវកម្ម ។ ធនាគារ មិនប្រើប្រាស់ឧបករណ៍ហិរញ្ញវត្ថុនិស្សន្ទ (derivative financial instrument) ដើម្បីគ្រប់គ្រងហានិភ័យ ហិរញ្ញវត្ថុរបស់ខ្លួននោះទេ។

សម្ព័ន្ធធនាគារនិងធនាគារកាន់កាប់ទ្រព្យសកម្មហិរញ្ញវត្ថុ និងបំណុលហិរញ្ញវត្ថុដូចខាងក្រោម៖

	២០១៨	២០១៧
<b>សម្ព័ន្ធធនាគារ</b>	ដុល្លារអាមេរិក	ដុល្លារអាមេរិក
	ពាន់រៀល	ពាន់រៀល
	(កំណត់សំគាល់ ៤)	(កំណត់សំគាល់ ៤)

នាថ្ងៃទី ៣១ ខែ ធ្នូ ឆ្នាំ ២០១៨  
 ទ្រព្យសកម្មហិរញ្ញវត្ថុ

## ធនាគារ សហពាណិជ្ជ ក.អ. និងក្រុមហ៊ុនបុត្រសម្ព័ន្ធ

កំណត់សំគាល់លើរបាយការណ៍ហិរញ្ញវត្ថុ (ត)  
សម្រាប់ការិយបរិច្ឆេទដែលបានបញ្ចប់ថ្ងៃទី ៣១ ខែ ធ្នូ ឆ្នាំ ២០១៨

សាច់ប្រាក់ក្នុងដៃ	២៩.១៣២.៣២៤	១១៧.០៥៣.៦៧៨	២៧.៦៧៤.០៩៦	១១១.៧២០.៣២៦
សមតុល្យនៅធនាគារជាតិនៃកម្ពុជា	៣៤.៧៨២.៧៧៩	១៣៩.៧៥៧.២០៦	៥៥.៧៦៣.៣៣៨	២២៥.១១៦.៥៩៦
ប្រាក់បញ្ញើនៅធនាគារនានា និង គ្រឹះស្ថានហិរញ្ញវត្ថុផ្សេងៗ	២១.៨៧០.៣១៨	៨៧.៨៧៤.៩៣៨	១៨.៣១២.៨៦៣	៧៣.៩២៩.០២៨
ឥណទាន និងបុរេប្រទាន ផ្តល់ដល់អតិថិជន (*)	៣២៩.៣៧៥.៩៧៧	១.៣២៣.៤៣២.៦៧៥	៣៣១.៩២៧.១០២	១.៣៣៩.៩៨៩.៧១១
វិនិយោគសម្រាប់លក់	៣៤០.៩៦៨	១.៣៧០.០០៩	២៩៧.៧៦៧	១.២០២.០៨៥
ទ្រព្យសកម្មផ្សេងៗ	៤.៧៣៩.៨៧៨	១៩.០៤៤.៨៣០	៤.៥០៣.២០៨	១៨.១៧៩.៤៥១
<b>សរុបទ្រព្យសកម្មហិរញ្ញវត្ថុ</b>	<b>៤២០.២៤២.២៤៤</b>	<b>១.៦៨៨.៥៣៣.៣៣៦</b>	<b>៤៣៨.៤៧៨.៣៧៤</b>	<b>១.៧៧០.១៣៧.១៩៧</b>
<b>បំណុលហិរញ្ញវត្ថុ</b>				
ប្រាក់បញ្ញើរបស់ធនាគារ និងគ្រឹះស្ថានហិរញ្ញវត្ថុផ្សេងៗ	៤.១៥៧.៩៣៤	១៦.៧០៦.៥៧៩	៥.៩៩៤.១៩៤	២៤.១៩៨.៥៦១
ប្រាក់បញ្ញើរបស់អតិថិជន	៣៣១.០២៥.៦៤១	១.៣៣០.០៦១.០២៦	២៧៩.៥១២.៥៨០	១.១២៨.៣៩២.២៨៥
ប្រាក់កម្ចី	៥៣.២៣២.៦៨៩	២១៣.៨៨៨.៩៤៤	១២២.៥៦៥.៤៤០	៤៩៤.៧៩៦.៦៨១
អនុបំណុល	២៩.០០០.០០០	១១៦.៥២២.០០០	២៩.០០០.០០០	១១៧.០៧៣.០០០
បំណុលផ្សេងៗ	២១.៩៤០.០២២	៨៨.១៥៥.០០៨	២៣.១៣៧.៩២៣	៩៣.៤០៧.៧៩៥
<b>សរុបបំណុលហិរញ្ញវត្ថុ</b>	<b>៤៣៩.៣៥៦.២៨៦</b>	<b>១.៧៦៥.៣៣៣.៥៥៧</b>	<b>៤៦០.២១០.១៣៧</b>	<b>១.៨៥៧.៨៦៨.៣២២</b>
<b>បំណុលហិរញ្ញវត្ថុសុទ្ធ</b>	<b>(១៩.១១៤.០៤២)</b>	<b>(៧៦.៨០០.២២១)</b>	<b>(២១.៧៣១.៧៦៣)</b>	<b>(៨៧.៧៣១.១២៥)</b>

## ធនាគារ សហពាណិជ្ជ ក.អ. និងក្រុមហ៊ុនបុត្រសម្ព័ន្ធ

កំណត់សំគាល់លើរបាយការណ៍ហិរញ្ញវត្ថុ (ត)  
សម្រាប់ការិយបរិច្ឆេទដែលបានបញ្ចប់ថ្ងៃទី ៣១ ខែ ធ្នូ ឆ្នាំ ២០១៨

### ៣០. ការគ្រប់គ្រងហានិភ័យហិរញ្ញវត្ថុ (ត)

ធនាគារ	២០១៨		២០១៧	
	ដុល្លារអាមេរិក	ពាន់រៀល (កំណត់សំគាល់ ៤)	ដុល្លារអាមេរិក	ពាន់រៀល (កំណត់សំគាល់ ៤)
<b>ទ្រព្យសកម្មហិរញ្ញវត្ថុ</b>				
សាច់ប្រាក់ក្នុងដៃ	២៩.១៣២.៣២៤	១១៧.០៥៣.៦៧៨	២៧.៦៧៤.០៩៦	១១១.៧២០.៣២៦
សមតុល្យនៅធនាគារជាតិនៃកម្ពុជា	៣៤.៧៨២.៧៧៩	១៣៩.៧៥៧.២០៦	៥៥.៧៦៣.៣៣៨	២២៥.១១៦.៥៩៦
ប្រាក់បញ្ញើនៅធនាគារនានា និងគ្រឹះស្ថានហិរញ្ញវត្ថុផ្សេងៗ	២១.០៤៣.៨៤៩	៨៤.៥៥៤.១៨៥	១៨.០៣៤.៥៣៥	៧២.៨០៥.៤១៨
ឥណទាន និងបុរេប្រទាន				
ផ្តល់ដល់អតិថិជន (*)	៣២៩.៣៧៥.៩៧៧	១.៣២៣.៤៣២.៦៧៥	៣៣១.៩២៧.១០២	១.៣៣៩.៩៨៩.៧១១
វិនិយោគសម្រាប់លក់	៣៤០.៩៦៨	១.៣៧០.០០៩	២៩៧.៧៦៧	១.២០២.០៨៥
<b>ទ្រព្យសកម្មផ្សេងៗ</b>	៤.៧៣៥.០២៣	១៩.០២៥.៣២២	៣.៥០២.០០៨	១៤.១៣៧.៦០៦
<b>សរុបទ្រព្យសកម្មហិរញ្ញវត្ថុ</b>	៤១៩.៤១០.៩២០	១.៦៨៥.១៩៣.០៧៥	៤៣៧.១៩៨.៨៤៦	១.៧៦៤.៩៧១.៧៤២
<b>បំណុលហិរញ្ញវត្ថុ</b>				
ប្រាក់បញ្ញើរបស់ធនាគារនិងគ្រឹះស្ថានហិរញ្ញវត្ថុផ្សេងៗ	៤.១៥៧.៩៣៤	១៦.៧០៦.៥៧៩	៥.៩៩៤.១៩៤	២៤.១៩៨.៥៦១
ប្រាក់បញ្ញើរបស់អតិថិជន	៣៣៣.២៦៣.២៥០	១.៣៣៩.០៥១.៧៣៩	២៨០.៤៨១.០៨៤	១.១៣២.៣០២.១៣៦
ប្រាក់កម្ចី	៤១.២០៥.៨៨២	១៦៥.៥៦៥.២៣៤	១១០.៥៤៩.៧៥៧	៤៤៦.២៨៩.៣៦៩
អនុបំណុល	២៩.០០០.០០០	១១៦.៥២២.០០០	២៩.០០០.០០០	១១៧.០៧៣.០០០
បំណុលផ្សេងៗ	២១.៥០៩.៥៥៧	៨៦.៤២៥.៤០០	២៣.២១៩.១០៣	៩៣.៧៣៥.៥១៩
<b>សរុបបំណុលហិរញ្ញវត្ថុ</b>	៤២៩.១៣៦.៦២៣	១.៧២៤.២៧០.៩៥២	៤៤៩.២៤៤.១៣៨	១.៨១៣.៥៩៨.៥៨៥
<b>បំណុលហិរញ្ញវត្ថុសុទ្ធ</b>	(៩.៧២៥.៧០៣)	(៣៩.០៧៧.៨៧៧)	(១២.០៤៥.២៩២)	(៤៨.៦២៦.៨៤៣)

(\*) នេះជាចំនួនដុលនៃឥណទាន ។

# ធនាគារ សហពាណិជ្ជ ភ.អ. និងក្រុមហ៊ុនបុត្រសម្ព័ន្ធ

កំណត់សំគាល់លើរបាយការណ៍ហិរញ្ញវត្ថុ (ត)  
សម្រាប់ការិយបរិច្ឆេទដែលបានបញ្ចប់ថ្ងៃទី ៣១ ខែ ធ្នូ ឆ្នាំ ២០១៨

## ៣០. ការគ្រប់គ្រងហានិភ័យហិរញ្ញវត្ថុ (ត)

### (ក) ហានិភ័យឥណទាន

ហានិភ័យឥណទាន គឺជាហានិភ័យដែលប៉ះពាល់បណ្តាលមកពីការខាតបង់ផ្នែកហិរញ្ញវត្ថុដែលអតិថិជន ឬភាគីដៃគូទីផ្សាររបស់ធនាគារ ខកខានមិនបានបំពេញកាតព្វកិច្ចសងបំណុលតាមកិច្ចសន្យាឲ្យធនាគារ ។ ហានិភ័យឥណទានភាគច្រើនកើតឡើងពីការផ្តល់ឥណទាននិងបុរេប្រទាន និងកិច្ចសន្យាឥណទានដែលកើតមកពីសកម្មភាពនៃការផ្តល់ប្រាក់កម្ចី ។

ហានិភ័យឥណទានគឺជាហានិភ័យធំជាងគេតែមួយគត់ក្នុងអាជីវកម្មធនាគារ ហេតុនេះគណៈគ្រប់គ្រងរៀបចំហានិភ័យឥណទានរបស់ខ្លួនយ៉ាងប្រុងប្រយ័ត្ន ។

#### (i) ការវាស់វែងហានិភ័យឥណទាន

ធនាគារបានបង្កើតគោលការណ៍ហានិភ័យឥណទានស្នូល (Core Credit Risk Policy) ដែលត្រូវបានរៀបចំឡើងដើម្បីអភិបាលនូវរាល់សកម្មភាពក្នុងការធានារ៉ាប់រងហានិភ័យរបស់ធនាគារ ។ ការបន្តឥណទានត្រូវបានអភិបាលកិច្ចដោយកម្មវិធីឥណទាន ដែលបានរៀបចំគម្រោងពិសេសសម្រាប់ផលិតផល ឬសំរៀត ឥណទានពិសេសទាំងទីផ្សារគោលដៅ កាលកំណត់ និងលក្ខខណ្ឌ ឯកសារសម្រាប់ និងនីតិវិធីនៅក្រោមផលិតផលឥណទានដែលនឹងត្រូវវាស់វែងនិងផ្តល់ជូនអតិថិជន ។

ធនាគារក៏ធានាអះអាងថា ខ្លួនបានបែងចែកតួនាទីច្បាស់លាស់ រវាងកាតព្វកិច្ចអ្នកលើកសំណើឥណទាន (loan originators) អ្នកវាយតម្លៃឥណទាន (evaluators) និងកម្រិតការអនុម័តឥណទាន (approving authorities) ។

#### (ii) កម្រិតហានិភ័យ និងការគ្រប់គ្រងហានិភ័យ

ធនាគារគ្រប់គ្រងកម្រិតហានិភ័យ និងផ្តោតការយកចិត្តទុកដាក់លើហានិភ័យឥណទាន នៅពេលដែលហានិភ័យត្រូវបានរកឃើញ ជាពិសេសទៅលើភាគីដៃគូជាឯកត្តជន និងភាគីដៃគូជាក្រុម ព្រមទាំងសហគ្រាសនានា ។

ធនាគាររៀបចំរចនាសម្ព័ន្ធតាមកម្រិតនៃហានិភ័យឥណទាន ដោយដាក់កម្រិតលើចំនួនទឹកប្រាក់នៃហានិភ័យដែលអាចទទួលយកបាន ទាក់ទងនឹងអ្នកខ្ចីប្រាក់ជាឯកត្តជន ឬអ្នកខ្ចីប្រាក់ជាក្រុម និងតាមផ្នែកអាជីវកម្ម ។ ហានិភ័យនេះត្រូវបានត្រួតពិនិត្យតាមមូលដ្ឋានរៀងរាល់ថ្ងៃ ហើយនឹងត្រូវបានត្រួតពិនិត្យឡើងវិញប្រចាំឆ្នាំ ឬញឹកញាប់ជាងនេះតាមការចាំបាច់ ។ ការដាក់កំណត់លើកម្រិតហានិភ័យឥណទានតាមផលិតផល និងតាមវិស័យអាជីវកម្ម ត្រូវបានអនុម័តដោយក្រុមប្រឹក្សាភិបាល ។

# ធនាគារ សហពាណិជ្ជ ក.អ. និងក្រុមហ៊ុនមុនប្រកបសម្ព័ន្ធ

កំណត់សំគាល់លើរបាយការណ៍ហិរញ្ញវត្ថុ (ត)  
សម្រាប់ការិយបរិច្ឆេទដែលបានបញ្ចប់ថ្ងៃទី ៣១ ខែ ធ្នូ ឆ្នាំ ២០១៨

## ៣០. ការគ្រប់គ្រងហានិភ័យហិរញ្ញវត្ថុ (ត)

### (ក) ហានិភ័យឥណទាន (ត)

#### (ii) កម្រិតហានិភ័យ និងការគ្រប់គ្រងហានិភ័យ (ត)

ហានិភ័យធំត្រូវបានកំណត់និយមន័យដោយធនាគារជាតិនៃកម្ពុជា ថាជាហានិភ័យឥណទានទូទៅចំពោះអ្នកទទួលបានផលជាឯកត្តជន ដែលលើសពី ១០% នៃមូលនិធិផ្ទាល់សុទ្ធរបស់ធនាគារ ។ យោងតាមលក្ខខណ្ឌនៃ ប្រកាសលេខ ធ៧-០៦-២២៦ប្រ.ក. របស់ធនាគារជាតិនៃកម្ពុជា តម្រូវឲ្យធនាគាររក្សាឲ្យបានគ្រប់ពេលវេលានូវ អនុបាតអតិបរមាចំនួន ២០% រវាងហានិភ័យឥណទានទូទៅរបស់ធនាគារ ដែលចេញពីប្រតិបត្តិការជាមួយ នឹងអ្នកទទួលបានផលជាឯកត្តជននីមួយៗ និងមូលនិធិផ្ទាល់សុទ្ធរបស់ធនាគារ ។ ហានិភ័យឥណទានធំសរុប មិនត្រូវឲ្យលើសពី ៣០០% នៃមូលនិធិផ្ទាល់សុទ្ធរបស់ធនាគារទេ ។

ធនាគារបានប្រើប្រាស់គោលការណ៍និងការអនុវត្តជាច្រើន ដើម្បីកាត់បន្ថយហានិភ័យឥណទាន រួមមានការ តម្រូវឲ្យអ្នកខ្ចីប្រាក់ ដាក់វត្ថុបញ្ចាំលើឥណទាន និងបុរេប្រទានដែលធនាគារផ្តល់ឲ្យខ្ចី ។

#### (iii) គោលការណ៍ការថយចុះតម្លៃ និងសំវិធានធន

ធនាគារ បានអនុវត្តការធ្វើចំណាត់ថ្នាក់ឥណទាន និងសំវិធានធន ដែលតម្រូវដោយប្រកាសរបស់ធនាគារជាតិនៃកម្ពុជាលេខ ធ៧-០១៧-៣៤៤ ប្រ.ក ចុះថ្ងៃទី ១ ខែ ធ្នូ ឆ្នាំ ២០១៧ និងសារព័ត៌មានលេខ ធ៧-០១៨-០០១ ស.រ.ច.ណ ចុះថ្ងៃទី ១៦ ខែ កុម្ភៈ ឆ្នាំ ២០១៨ ស្តីពី "ចំណាត់ថ្នាក់ហានិភ័យឥណទាន និងសំវិធានធនលើ អ៊ីមភែរមិន" សម្រាប់ធនាគារ និង គ្រឹះស្ថានហិរញ្ញវត្ថុ ។ ឥណទាននិង បុរេប្រទាន ផលិតផលហិរញ្ញវត្ថុផ្សេងៗ និងកិច្ចសន្យាហិរញ្ញវត្ថុក្រៅតារាងតុល្យការត្រូវបានបែងចែកជាប្រាំថ្នាក់ ហើយត្រូវកត់ត្រាសំវិធានធនអាស្រ័យ ទៅតាមចំណាត់ថ្នាក់របស់វា ដោយមិនគិតដល់ទ្រព្យសកម្មដែលត្រូវបានដាក់ជាវត្ថុបញ្ចាំ (លើកលែងតែ សាច់ប្រាក់) លុះត្រាតែមាន ព័ត៌មានផ្សេងទៀតដែលចង្អុលបង្ហាញពីស្ថានភាពអាក្រក់ជាងនេះ ។ សូមមើល កំណត់សម្គាល់ ៣ (ឈ) សម្រាប់គោលការណ៍ហិរញ្ញវត្ថុសំខាន់ៗ ។

#### (iv) ហានិភ័យឥណទានអតិបរមាមុនការកាន់កាប់វត្ថុបញ្ចាំ ឬមុនការបង្កើនឥណទាន

តារាងខាងក្រោម បង្ហាញពីហានិភ័យឥណទានអតិបរមារបស់ធនាគារ ដោយមិនរាប់បញ្ចូលនូវទ្រព្យធានា ដែលកាន់កាប់ ឬមុនការបង្កើនឥណទាន ។ សម្រាប់ទ្រព្យសកម្មលើតារាងតុល្យការ ហានិភ័យរបស់វា ត្រូវបានកំណត់ដោយតម្លៃយោងរបស់ទ្រព្យសកម្មនោះ ។ ចំពោះឥណទានភតិសន្យាផ្សេងៗទៀត ហានិភ័យ អតិបរមារបស់វាសំដៅលើតម្លៃពេញលេញនៃឥណទានភតិសន្យាដែលមិនអាចប្រមូលវិញបាន ។

## ធនាគារ សហពាណិជ្ជ ក.អ. និងក្រុមហ៊ុនបុត្រសម្ព័ន្ធ

កំណត់សំគាល់លើរបាយការណ៍ហិរញ្ញវត្ថុ (ត)  
សម្រាប់ការិយបរិច្ឆេទដែលបានបញ្ចប់ថ្ងៃទី ៣១ ខែ ធ្នូ ឆ្នាំ ២០១៨

### ៣០. ការគ្រប់គ្រងហានិភ័យហិរញ្ញវត្ថុ (ត)

#### (ក) ហានិភ័យឥណទាន (ត)

(iv) ហានិភ័យឥណទានអតិបរមាមុនការកាន់កាប់វត្ថុបញ្ចាំ ឬមុនការបង្កើនឥណទាន (ត)

សម្ព័ន្ធធនាគារ	២០១៨		២០១៧	
	ដុល្លារអាមេរិក	ពាន់រៀល (កំណត់សំគាល់ ៤)	ដុល្លារអាមេរិក	ពាន់រៀល (កំណត់សំគាល់ ៤)
<i>ទ្រព្យសកម្មលើតារាងតុល្យការ</i>				
ប្រាក់បញ្ញើនៅធនាគារនានា និង គ្រឹះស្ថានហិរញ្ញវត្ថុផ្សេងៗ ឥណទាន និងបុរេប្រទាន	២១.៨៧០.៣១៨	៨៧.៨៧៤.៩៣៨	១៨.៣១២.៨៦៣	៧៣.៩២៩.០២៨
ផ្តល់ដល់អតិថិជន	៣២៩.៣៧៥.៩៧៧	១.៣២៣.៤៣២.៦៧៥	៣៣១.៩២៧.១០២	១.៣៣៩.៩៨៩.៧១១
ទ្រព្យសកម្មផ្សេងៗ	៤.៧៣៩.៨៧៨	១៩.០៤៤.៨៣០	៤.៥០៣.២០៨	១៨.១៧៩.៤៥១
	៣៥៥.៩៨៦.១៧៣	១.៤៣០.៣៥២.៤៤៣	៣៥៤.៧៤៣.១៧៣	១.៤៣២.០៩៨.១៩០
<i>ទ្រព្យសកម្មក្រៅតារាងតុល្យការ</i>				
កិច្ចសន្យាផ្សេងៗ	៣២.៨២៧.៤០៤	១៣១.៩០០.៥០៩	៣៦.៧២៨.៣២១	១៤៨.២៧២.២៣២
	៣៨៨.៨១៣.៥៧៧	១.៥៦២.២៥២.៩៥២	៣៩១.៤៧១.៤៩៤	១.៥៨០.៣៧០.៤២២
<b>ធនាគារ</b>				
<i>ទ្រព្យសកម្មលើតារាងតុល្យការ</i>				
ប្រាក់បញ្ញើនៅធនាគារនានា និង គ្រឹះស្ថានហិរញ្ញវត្ថុផ្សេងៗ ឥណទាន និងបុរេប្រទានផ្តល់ ដល់អតិថិជន	២១.០៤៣.៨៤៩	៨៤.៥៥៤.១៨៥	១៨.០៣៤.៥៣៥	៧២.៨០៥.៤១៨
ផ្តល់ដល់អតិថិជន	៣២៩.៣៧៥.៩៧៧	១.៣២៣.៤៣២.៦៧៥	៣៣១.៩២៧.១០២	១.៣៣៩.៩៨៩.៧១១
ទ្រព្យសកម្មផ្សេងៗ	៤.៧៣៥.០២៣	១៩.០២៥.៣២២	៣.៥០២.០០៨	១៤.១៣៧.៦០៦
	៣៥៥.១៥៤.៨៤៩	១.៤២៧.០១២.១៨២	៣៥៣.៤៦៣.៦៤៥	១.៤២៦.៩៣២.៧៣៥
<i>ទ្រព្យសកម្មក្រៅតារាងតុល្យការ</i>				
កិច្ចសន្យាផ្សេងៗ	៣២.៨២៧.៤០៤	១៣១.៩០០.៥០៩	៣៦.៧២៨.៣២១	១៤៨.២៧២.២៣២
	៣៨៧.៩៨២.២៥៣	១.៥៥៨.៩១២.៦៩១	៣៩០.១៩១.៩៦៦	១.៥៧៥.២០៤.៩៦៧

សេចក្តីលម្អិតនៃការប្រឈម និងហានិភ័យឥណទានទាក់ទងនឹងក្រៅតារាងតុល្យការត្រូវបានបង្ហាញនៅក្នុង  
កំណត់សំគាល់ ២៨ (ក) ស្តីពីកិច្ចសន្យា និងបំណុលជាយថាភាព ។

## ធនាគារ សហពាណិជ្ជ ក.អ. និងក្រុមហ៊ុនបុត្រសម្ព័ន្ធ

កំណត់សំគាល់លើរបាយការណ៍ហិរញ្ញវត្ថុ (ត)  
សម្រាប់ការិយបរិច្ឆេទដែលបានបញ្ចប់ថ្ងៃទី ៣១ ខែ ធ្នូ ឆ្នាំ ២០១៨

### ៣០. ការគ្រប់គ្រងហានិភ័យហិរញ្ញវត្ថុ (ត)

#### (ក) ហានិភ័យឥណទាន (ត)

##### (iv) ហានិភ័យឥណទានអតិបរមាមុនការកាន់កាប់វត្ថុបញ្ចាំ ឬមុនការបង្កើនឥណទាន (ត)

ប្រសិនបើមានលទ្ធភាព ធនាគារនឹងចរចាជាមួយភាគីដែលគ្រប់គ្រងដៃគូរបស់ខ្លួនអំពីវត្ថុបញ្ចាំ ដើម្បីកាត់បន្ថយហានិភ័យឥណទាន ។ ក្នុងការវាយតម្លៃពីភាពដែលអាចទទួលបាននៃវត្ថុបញ្ចាំ សម្ព័ន្ធធនាគារនិងធនាគារគិតពិចារណាទៅលើភាពដែលអាចដាក់លក់លើទីផ្សារបាននៃវត្ថុបញ្ចាំ ក៏ដូចជាភាពពេញលេញនៃទំហំបំណុល ។ ប្រភេទនៃវត្ថុបញ្ចាំសំខាន់ៗ និងការបង្កើនឥណទានផ្សេងៗដែលសម្ព័ន្ធធនាគារនិងធនាគារទទួលបានចំពោះ ការផ្តល់ឥណទាន និងបុរេប្រទានផ្តល់ដល់អតិថិជនរបស់ខ្លួន រួមមានទ្រព្យសម្បត្តិ និងការធានា ផ្សេងៗ ។ ទ្រព្យសម្បត្តិទាំងឡាយត្រូវបានវាយតម្លៃពីមួយគ្រាទៅមួយគ្រា ដោយផ្អែកទៅតាមការវាយតម្លៃរបស់អ្នកវាយតម្លៃឯករាជ្យអាជីព ។

គណៈគ្រប់គ្រងមានជំនឿថា ខ្លួនមានលទ្ធភាពបន្តការគ្រប់គ្រងនិងទ្រទ្រង់ហានិភ័យឥណទានរបស់ក្រុមហ៊ុន រួម និងធនាគារដែលបណ្តាលមកពីឥណទាននិងបុរេប្រទាន ឲ្យស្ថិតក្នុងកម្រិតអប្បបរមាតាមវិធីដូចខាងក្រោម៖

- ឥណទាន និងបុរេប្រទានរបស់សម្ព័ន្ធធនាគារ និងធនាគារ ត្រូវបានធានាដោយវត្ថុបញ្ចាំ និង
- ធនាគារមាននីតិវិធីវាយតម្លៃឥណទានយ៉ាងសមស្រប ក្នុងការផ្តល់ឥណទាន និងបុរេប្រទានជូនអតិថិជន ។

##### (v) គុណភាពឥណទាននៃទ្រព្យសកម្មហិរញ្ញវត្ថុ

##### ឥណទាន និងបុរេប្រទានផ្តល់ដល់អតិថិជន

គិតត្រឹមកាលបរិច្ឆេទនៃតារាងតុល្យការ ហានិភ័យឥណទានរបស់សម្ព័ន្ធធនាគារនិងធនាគារ ដែលកើតពីឥណទាន និងបុរេប្រទានផ្តល់ដល់អតិថិជន (ដោយមិនគិតវត្ថុបញ្ចាំ ឬការបង្កើនឥណទានផ្សេងៗ និងមិនគិតដល់សំវិធានធនឥណទានបាត់បង់) មានដូចខាងក្រោម៖

	២០១៨		២០១៧	
	ដុល្លារអាមេរិក	ពាន់រៀល (កំណត់សំគាល់ ៤)	ដុល្លារអាមេរិក	ពាន់រៀល (កំណត់សំគាល់ ៤)
ឥណទាននិងបុរេប្រទាន៖				
មិនហួសកាលកំណត់				
និងមិនថយចុះតម្លៃ	២៨៣.២៣៥.១៤២	១.១៣៨.០៣៨.៨០០	៣០៣.២៤៥.២៤៥	២២៤.២០១.០៥៤
ហួសកាលកំណត់ ប៉ុន្តែមិន	៣៥.៦០២.៧៩៤	១៤៣.០៥២.០២៦		
ថយចុះតម្លៃ			៤.៣៣០.១៨១	១៧.៤៨០.៩៤១



## ធនាគារ សហពាណិជ្ជ ក.អ. និងក្រុមហ៊ុនបុត្រសម្ព័ន្ធ

កំណត់សំគាល់លើរបាយការណ៍ហិរញ្ញវត្ថុ (ត)  
សម្រាប់ការិយបរិច្ឆេទដែលបានបញ្ចប់ថ្ងៃទី ៣១ ខែ ធ្នូ ឆ្នាំ ២០១៨

	១០.៥៣៨.០៤១	៤២.៣៤១.៨៤៩	២៤.៣៥១.៦៧៦	៩៨.៣០៧.៧១៦
ថយចុះតម្លៃ	៣២៩.៣៧៥.៩៧៧	១.៣២៣.៤៣២.៦៧៥	៣៣១.៩២៧.១០២	១.៣៣៩.៩៨៩.៧១១

## ធនាគារ សហពាណិជ្ជ ក.អ. និងក្រុមហ៊ុនបុត្រសម្ព័ន្ធ

កំណត់សំគាល់លើរបាយការណ៍ហិរញ្ញវត្ថុ (ត)  
សម្រាប់ការិយបរិច្ឆេទដែលបានបញ្ចប់ថ្ងៃទី ៣១ ខែ ធ្នូ ឆ្នាំ ២០១៨

### ៣០. ការគ្រប់គ្រងហានិភ័យហិរញ្ញវត្ថុ (ត)

#### (ក) ហានិភ័យឥណទាន (ត)

##### (v) គុណភាពឥណទាននៃទ្រព្យសកម្មហិរញ្ញវត្ថុ (ត)

##### ឥណទាន និងបុរេប្រទានផ្តល់ដល់អតិថិជន (ត)

សម្រាប់គោលបំណងនៃការធ្វើវិធានធនលើឥណទាន  
ការរំពឹងទុកនៃការប្រមូលបានមកវិញតាមរយៈទ្រព្យបញ្ចាំ (លើកលែងតែប្រាក់សុទ្ធ)  
មិនត្រូវបានរាប់បញ្ចូលដោយយោងទៅតាមតម្រូវការរបស់ ធនាគារជាតិ ។

##### មិនហួសកាលកំណត់ និងមិនខាតបង់

ឥណទានអតិថិជនដែលមិនហួសកាលកំណត់និងខាតបង់ គឺជាឥណទានដែលមានគុណភាពល្អ ដែលគ្មាន  
បទពិសោធន៍ខាតបង់ ។ ឥណទានទាំងអស់នេះមានវត្ថុបញ្ចាំ ហើយអ្នកគ្រប់គ្រងយល់ឃើញថា និន្នាការ  
នៃការខាតបង់ គឺមានកម្រិតទាប ។

ការវិភាគលើសមតុល្យនៅធនាគារនានា និង គ្រឹះស្ថានហិរញ្ញវត្ថុផ្សេងៗ របស់សម្ព័ន្ធធនាគារ  
និងធនាគារមានដូចខាងក្រោម:

សម្ព័ន្ធធនាគារ	២០១៨		២០១៧	
	ដុល្លារអាមេរិក	ពាន់រៀល (កំណត់សំគាល់ ៥)	ដុល្លារអាមេរិក	ពាន់រៀល (កំណត់សំគាល់ ៥)
ក្នុងប្រទេសកម្ពុជា៖				
ធនាគារពាណិជ្ជ	៣.០៣៤.៤៩១	១២.១៩២.៥៨៥	៥៥០.៧៦៩	២.២២៣.៤៥៤
ក្រៅប្រទេសកម្ពុជា៖				
ធនាគារពាណិជ្ជ	១៨.៨៣៥.៨២៧	៧៥.៦៨២.៣៥៣	១៧.៧៦២.០៩៤	៧១.៧០៥.៥៧៤
	២១.៨៧០.៣១៨	៨៧.៨៧៤.៩៣៨	១៨.៣១២.៨៦៣	៧៣.៩២៩.០២៨
<b>ធនាគារ</b>				
ក្នុងប្រទេសកម្ពុជា៖				
ធនាគារពាណិជ្ជ	២.២០៨.០២២	៨.៨៧១.៨៣២	២៧២.៤៤១	១.០៩៩.៨៤៤
ក្រៅប្រទេសកម្ពុជា៖				
ធនាគារពាណិជ្ជ	១៨.៨៣៥.៨២៧	៧៥.៦៨២.៣៥៣	១៧.៧៦២.០៩៤	៧១.៧០៥.៥៧៤
	២១.០៤៣.៨៤៩	៨៤.៥៥៤.១៨៥	១៨.០៣៤.៥៣៥	៧២.៨០៥.៤១៨

**ធនាគារ សហពាណិជ្ជ ក.អ. និងក្រុមហ៊ុនបុត្រសម្ព័ន្ធ**

កំណត់សំគាល់លើរបាយការណ៍ហិរញ្ញវត្ថុ (ត)  
សម្រាប់ការិយបរិច្ឆេទដែលបានបញ្ចប់ថ្ងៃទី ៣១ ខែ ធ្នូ ឆ្នាំ ២០១៨

**៣០. ការគ្រប់គ្រងហានិភ័យហិរញ្ញវត្ថុ (ត)**

**(ក) ហានិភ័យឥណទាន (ត)**

*(v) គុណភាពឥណទាននៃទ្រព្យសកម្មហិរញ្ញវត្ថុ (ត)*

ទ្រព្យសកម្មហិរញ្ញវត្ថុផ្សេងៗ

ទ្រព្យសកម្មហិរញ្ញវត្ថុផ្សេងៗរបស់សម្ព័ន្ធធនាគារ និងធនាគារសំខាន់ៗ រួមមាន ការប្រាក់ត្រូវទទួលលើការដាក់ប្រាក់នៅធនាគារ និងគ្រឹះស្ថានហិរញ្ញវត្ថុផ្សេងៗ និងប្រាក់បញ្ញើនៅធនាគារទាក់ទិននឹងការជួលអគារការិយាល័យ ។

*(vi) គុណភាពឥណទាននៃឥណទាននិងបុរេប្រទានអតិថិជន*

ឥណទាននិងបុរេប្រទានដែលហួសកាលកំណត់សង ប៉ុន្តែមិនថយចុះតម្លៃ

ការវិភាគអំពីអាយុកាលឥណទាន និងបុរេប្រទានដែលហួសកាលកំណត់សង ប៉ុន្តែមិនថយចុះតម្លៃ គិតត្រឹមកាលបរិច្ឆេទតារាងតុល្យការ (ដោយមិនគិតលើវត្ថុបញ្ជាក់ ឬការបង្កើនឥណទានផ្សេងៗ) មានដូចខាងក្រោម៖

	២០១៨		២០១៧	
	ដុល្លារអាមេរិក	ពាន់រៀល (កំណត់សំគាល់ ៤)	ដុល្លារអាមេរិក	ពាន់រៀល (កំណត់សំគាល់ ៤)
ហួសកាលកំណត់សងពី៖				
- បុរេប្រទានខាតបង់	៣៥.៦០២.៧៩៤	១៤៣.០៥២.០២៦	៤.៣៣០.១៨១	១៧.៤៨០.៩៤១
ដក៖ សំវិធានធនជាក់លាក់	(១.០៦៨.០៨៤)	(៤.២៩១.៥៦២)	(១២៩.៩០៥)	(៥២៤.៤២៦)
	<u>៣៤.៥៣៤.៧១០</u>	<u>១៣៨.៧៦០.៤៦៤</u>	<u>៤.២០០.២៧៦</u>	<u>១៦.៩៥៦.៥១៥</u>

ឥណទានហួសកាលកំណត់ដល់ឃ្លាំមើល មិនបានចាត់ទុកថាខាតបង់  
លុះត្រាតែមានព័ត៌មានផ្សេងទៀតដែលចង្អុលបង្ហាញពីស្ថានភាពផ្ទុយគ្នានេះ ។

# ធនាគារ សហពាណិជ្ជ ក.អ. និងក្រុមហ៊ុនបុត្រសម្ព័ន្ធ

កំណត់សំគាល់លើរបាយការណ៍ហិរញ្ញវត្ថុ (ត)  
សម្រាប់ការិយបរិច្ឆេទដែលបានបញ្ចប់ថ្ងៃទី ៣១ ខែ ធ្នូ ឆ្នាំ ២០១៨

## ៣០. ការគ្រប់គ្រងហានិភ័យហិរញ្ញវត្ថុ (ត)

### (ក) ហានិភ័យឥណទាន (ត)

#### (vi) គុណភាពឥណទាននៃឥណទាននិងបុរេប្រទានអតិថិជន

ឥណទាននិងបុរេប្រទានដែលថយចុះតម្លៃ

	២០១៨		២០១៧	
	ដុល្លារអាមេរិក	ពាន់រៀល (កំណត់សំគាល់ ៥)	ដុល្លារអាមេរិក	ពាន់រៀល (កំណត់សំគាល់ ៥)
ឥណទានខាតបង់	១០.៥៣៨.០៩១	៥២.៣៥១.៤៩៩	២៤.៣៥១.៦២៦	៩៨.៣១៧.៧១៦
ដក៖ សំវិធានធនជាក់លាក់	(៥.៥១១.៥៥១)	(៣៧.៤១៥.១៧០)	(១១.៧០១.៧២៥)	(៥៧.២៣៨.៥៦៤)
	<u>១.១២៦.៥៤០</u>	<u>១៤.៩៣៦.៣២៩</u>	<u>១២.៦៤៩.៩០១</u>	<u>៤១.០៧៩.១៥២</u>

ឥណទាន និងបុរេប្រទានខាតបង់ គឺជាឥណទាននិងបុរេប្រទាន ដែលសាខាធនាគារកំណត់ថា មានភស្តុតាងជាក់លាក់នៃការខាតបង់ និងរំពឹងថាមិនអាចប្រមូលបានមកវិញនូវប្រាក់ដើម និងការប្រាក់ទៅតាមកិច្ចសន្យាឥណទាន និងបុរេប្រទាន ។ យោងតាមប្រកាសលេខ ធ៧-០១៧-៣៤៥ ប្រ.ក ចុះថ្ងៃទី ១ ខែធ្នូ ឆ្នាំ២០១៧ ស្តីពី ចំណាត់ថ្នាក់ហានិភ័យឥណទាន និងសំវិធានធនលើអ៊ីមកែរមិនឥណទាន និងបុរេប្រទានហួសកាលកំណត់លើសពីក្រោមស្តង់ដារ នឹងត្រូវបានចាត់ទុកថាខាតបង់។ សូមពិនិត្យមើលគោលការណ៍គណនេយ្យដាច់ដោយឡែកដែលបានបង្ហាញនៅកំណត់សំគាល់ ៣ (ឈ) ។

#### (vii) ការរឹបអូសវត្ថុបញ្ចាំ

ធនាគារជាតិនៃកម្ពុជាតម្រូវឱ្យគ្រឹះស្ថានធនាគារទាំងអស់ ធ្វើចំណាត់ថ្នាក់ទ្រព្យសម្បត្តិយកបានជា "ទ្រព្យសម្បត្តិរឹបអូស" នៅក្នុងតារាងតុល្យការ ប្រសិនបើមាន និងត្រូវលក់ទ្រព្យសម្បត្តិនោះចេញវិញក្នុងរយៈពេល មួយឆ្នាំ។

ក្នុងអំឡុងការិយបរិច្ឆេទនេះ ធនាគារមិនបានរឹបអូសទ្រព្យសកម្មណាមួយដែលបានដាក់ជាវត្ថុបញ្ចាំនោះទេ ។

## ធនាគារ សហពាណិជ្ជ ក.អ. និងក្រុមហ៊ុនបុត្រសម្ព័ន្ធ

កំណត់សំគាល់លើរបាយការណ៍ហិរញ្ញវត្ថុ (ត)  
សម្រាប់ការិយបរិច្ឆេទដែលបានបញ្ចប់ថ្ងៃទី ៣១ ខែ ធ្នូ ឆ្នាំ ២០១៨

### ៣០. ការគ្រប់គ្រងហានិភ័យហិរញ្ញវត្ថុ (ត)

#### (ក) ហានិភ័យឥណទាន (ត)

(viii) ការប្រមូលផ្តុំហានិភ័យឥណទាននៃទ្រព្យសកម្មហិរញ្ញវត្ថុ

*វិភាគតាមផ្នែកភូមិសាស្ត្រ*

ដោយវិភាគតាមទីតាំងប្រទេសនៃភាគីដៃគូ គិតត្រឹមកាលបរិច្ឆេទតារាងតុល្យការ ហានិភ័យឥណទានរបស់សម្ព័ន្ធធនាគារ និងធនាគារ ដែលភាគច្រើនកើតឡើងនៅក្នុងប្រទេសកម្ពុជា មានដូចខាងក្រោម៖

សម្ព័ន្ធធនាគារ	ប្រទេសកម្ពុជា ដុល្លារអាមេរិក	ប្រទេសផ្សេងៗ ដុល្លារអាមេរិក	សរុប ដុល្លារអាមេរិក
<b>នាថ្ងៃទី ៣១ ខែ ធ្នូ ឆ្នាំ ២០១៨</b>			
សមតុល្យនៅធនាគារនានា និង គ្រឹះស្ថានហិរញ្ញវត្ថុផ្សេងៗ	៣.០៣៤.៤៩១	១៨.៨៣៥.៨២៧	២១.៨៧០.៣១៨
ឥណទាននិងបុរេប្រទានអតិថិជន	៣២៩.៣៧៥.៩៧៧	-	៣២៩.៣៧៥.៩៧៧
ទ្រព្យសកម្មផ្សេងៗ	៤.៧៣៩.៨៧៨	-	៤.៧៣៩.៨៧៨
	៣៣៧.១៥០.៣៤៦	១៨.៨៣៥.៨២៧	៣៥៥.៩៨៦.១៧៣
សមមូលនឹងពាន់រៀល (កំណត់សំគាល់ ៤)	១.៣៥៤.៦៧០.០៩០	៧៥.៦៨២.៣៥៣	១.៤៣០.៣៥២.៤៤៣
<b>នាថ្ងៃទី ៣១ ខែ ធ្នូ ឆ្នាំ ២០១៧</b>			
សមតុល្យនៅធនាគារផ្សេងៗ	៥៥០.៧៦៩	១៧.៧៦២.០៩៤	១៨.៣១២.៨៦៣
ឥណទាននិងបុរេប្រទានអតិថិជន	៣៣១.៩២៧.១០២	-	៣៣១.៩២៧.១០២
ទ្រព្យសកម្មផ្សេងៗ	៤.៥០៣.២០៨	-	៤.៥០៣.២០៨
	៣៨៦.៩៨១.០៧៩	១៧.៧៦២.០៩៤	៤០៣.៧៤៣.១៧៣
សមមូលនឹងពាន់រៀល (កំណត់សំគាល់ ៤)	១.៣៦០.៣៩២.៦១៦	៧១.៧០៥.៥៧៣	១.៤៣២.០៩៨.១៨៩

## ធនាគារ សហពាណិជ្ជ ក.អ. និងក្រុមហ៊ុនបុត្រសម្ព័ន្ធ

កំណត់សំគាល់លើរបាយការណ៍ហិរញ្ញវត្ថុ (ត)  
សម្រាប់ការិយបរិច្ឆេទដែលបានបញ្ចប់ថ្ងៃទី ៣១ ខែ ធ្នូ ឆ្នាំ ២០១៨

### ៣០. ការគ្រប់គ្រងហានិភ័យហិរញ្ញវត្ថុ (ត)

#### (ក) ហានិភ័យឥណទាន (ត)

(viii) ការប្រមូលផ្តុំហានិភ័យឥណទាននៃទ្រព្យសកម្មហិរញ្ញវត្ថុ (ត)

*វិភាគតាមផ្នែកភូមិសាស្ត្រ (ត)*

ធនាគារ	ប្រទេសកម្ពុជា ដុល្លារអាមេរិក	ប្រទេសផ្សេងៗ ដុល្លារអាមេរិក	សរុប ដុល្លារអាមេរិក
<b>នាថ្ងៃទី ៣១ ខែ ធ្នូ ឆ្នាំ ២០១៨</b>			
សមតុល្យនៅធនាគារនានា និង គ្រឹះស្ថានហិរញ្ញវត្ថុផ្សេងៗ	២.២០៨.០២២	១៨.៨៣៥.៨២៧	២១.០៤៣.៨៤៩
ឥណទាននិងបុរេប្រទានអតិថិជន ទ្រព្យសកម្មផ្សេងៗ	៣២៩.៣៧៥.៩៧៧	-	៣២៩.៣៧៥.៩៧៧
	៤.៧៣៧.០២៣	-	៤.៧៣៧.០២៣
	៣៣៦.៣១៩.០២២	១៨.៨៣៥.៨២៧	៣៥៥.១៥៤.៨៤៩
សមមូលនឹងពាន់រៀល (កំណត់សំគាល់ ៤)	១.៣៥១.៣២៩.៨៣០	៧៥.៦៨២.៣៥៣	១.៤២៧.០១២.១៨៣
<b>នាថ្ងៃទី ៣១ ខែ ធ្នូ ឆ្នាំ ២០១៧</b>			
សមតុល្យនៅធនាគារនានា និង គ្រឹះស្ថានហិរញ្ញវត្ថុផ្សេងៗ	២៧២.៤៤១	១៧.៧៦២.០៩៤	១៨.០៣៤.៥៣៥
ឥណទាននិងបុរេប្រទានអតិថិជន ទ្រព្យសកម្មផ្សេងៗ	៣៣១.៩២៧.១០២	-	៣៣១.៩២៧.១០២
	៣.៥០២.០០៨	-	៣.៥០២.០០៨
	៣៣៥.៧០១.៥៥១	១៧.៧៦២.០៩៤	៣៥៣.៤៦៣.៦៤៥
សមមូលនឹងពាន់រៀល (កំណត់សំគាល់ ៤)	១.៣៥៥.២២៧.១៦១	៧១.៧០៥.៥៧៣	១.៤២៦.៩៣២.៧៣៤

**ធនាគារ សហពាណិជ្ជ ក.អ. និងក្រុមហ៊ុនបុត្រសម្ព័ន្ធ**

កំណត់សំគាល់លើរបាយការណ៍ហិរញ្ញវត្ថុ (ត)  
សម្រាប់ការិយបរិច្ឆេទដែលបានបញ្ចប់ថ្ងៃទី ៣១ ខែ ធ្នូ ឆ្នាំ ២០១៨

**៣០. ការគ្រប់គ្រងហានិភ័យហិរញ្ញវត្ថុ (ត)**

**(ក) ហានិភ័យឥណទាន (ត)**

(viii) ការប្រមូលផ្តុំហានិភ័យឥណទាននៃទ្រព្យសកម្មហិរញ្ញវត្ថុ (ត)

*វិភាគតាមប្រភេទអាជីវកម្ម*

តារាងខាងក្រោមនេះសង្ខេបអំពីហានិភ័យឥណទានរបស់សម្ព័ន្ធធនាគារ និងធនាគារ តាមតម្លៃយោងសុទ្ធរបស់វា ដោយចាត់ថ្នាក់តាមប្រភេទអាជីវកម្មនៃភាគីដៃគូ ។

សម្ព័ន្ធធនាគារ និងធនាគារ	២០១៨		២០១៧	
	ដុល្លារអាមេរិក	ពាន់រៀល (កំណត់សំគាល់ ៤)	ដុល្លារអាមេរិក	ពាន់រៀល (កំណត់សំគាល់ ៤)
<i>គ្រឹះស្ថានហិរញ្ញវត្ថុ៖</i>				
គ្រឹះស្ថានហិរញ្ញវត្ថុផ្សេងៗ	២២.៦៨៣.៣៣៣	៩១.១៤១.៦៣៣	១១.៧០០.០០០	៤៧.២៣២.៩០០
<i>គ្រឹះស្ថានមិនមែនហិរញ្ញវត្ថុ៖</i>				
កសិកម្ម រុក្ខាប្រមាញ់ និងនេសាទ	២០.៩៩២.១៩២	៨៤.៣៤៦.៦២៨	២៣.២៨៤.២៣៩	៩៣.៩៩៨.៤៧៣
កាតុករករ៉ៃ និងថ្ម	៧០៩.៧៥០	២.៨៥១.៧៧៦	១៩.៦៦៦.៩៧១	៤.៧៩៩.៨៧៦
ផលិតកម្ម	៦.៣៤៨.៧៨៣	២៥.៥០៩.៤១១	១៩.៦៦៦.១៣៩	៧៩.៣៩២.២០៣
ទឹកភ្លើង	៧.៧៩០.៥១៧	៣១.៣០២.២៩៧	១០.៦៨៦.០៦៣	៤៣.១៣៩.៦៣៦
សំណង់	៤៨.៦១១.២៥១	១៩៥.២៧៩.៨២៥	៦២.៤៥៤.៦៧១	២៥២.១២៩.៥០៧
ជំនួញលក់ដុំ និងលក់រាយ	១៧.៦៦២.៨៩៥	៧០.៩៦១.៥១២	២៣.៦២០.៤៥៦	៩៥.៣៥៥.៧៨១
ជំនួញលក់រាយ	២៩.៧៣៦.៥០០	១១៩.៤៨១.២៥៧	៣១.៤៦០.៨១៥	១២៧.០០៧.៣១០
សណ្ឋាគារ និងភោជនីយដ្ឋាន	៤.០១៥.៩៤៥	១៦.១៣៦.០៦៨	៨.០៨២.១២៨	៣២.៦២៧.៥៥១
ការដឹកជញ្ជូន និងការស្តុកទំនិញ	៣៤១.៩៥៤	១.៣៧៣.៩៧២	៦៦០.១៩៤	២.៦៦៥.២០៣
ព័ត៌មានវិទ្យានិងទូរគមនាគមន៍	៣.៣០០.៥៥១	១៣.២៦១.៦១៦	៤៩៥.៨២៤	២.០១១.៦៤១
សកម្មភាពក្នុងការជួល និង ភតិសន្យាប្រតិបត្តិ (មិនគិត ការជួលអចលនទ្រព្យ)	៧៧៣.៣២៩	៣.១០៧.២៣៥	១.១០២.៧៣៩	៤.៤៥១.៧៥៧
សកម្មភាពអចលនទ្រព្យ	៣៣.៥១៤.០៨៨	១៣៤.៦៥៩.៦០៥	២៨.២៥៤.២៤១	១១៤.០៦២.៣៧១
សេវាមិនមែនហិរញ្ញវត្ថុផ្សេងៗ	២០.២៣៨.៤៤១	៨១.៣១៨.០៥៤	២៦.១៧៥.៤៤៩	១០៥.៦៧០.២៨៨
<i>ការផ្តល់កម្ចីឱ្យបុគ្គល៖</i>				
ការផ្តល់កម្ចីជាឯកត្តជន	១៦.៩០០.២៥២	៦៧.៩០៥.២១៣	២៩.០៤២.៥៩៥	១១៧.២៤៤.៩៥៦
ប័ណ្ណឥណទាន	៣.៩៦៦.៩៥៩	១៥.៩៣៩.២៤១	៣.៣៨៥.៥៩១	១៣.៦៦៧.៦៣១
ការបញ្ចាំ ម្ចាស់កាន់កាប់	៩១.៧៩៩.២៣៧	៣៦៨.៨៤៩.៣៣២	៤៣.៩២៥.៨០០	១៧៧.៣២៨.៤៥៥
<i>ការផ្តល់កម្ចីផ្សេងៗ</i>	-	-	៦.៧៤១.១៨៧	២៧.២១៤.១៧២
	<u>៣២៩.៣៧៥.៩៧៧</u>	<u>១.៣២៣.៤៣២.៦៧៥</u>	<u>៣៣១.៩២៧.១០២</u>	<u>១.៣៣៩.៩៨៩.៧១១</u>

# ធនាគារ សហពាណិជ្ជ ក.អ. និងក្រុមហ៊ុនមុនប្រកបសម្ព័ន្ធ

កំណត់សំគាល់លើរបាយការណ៍ហិរញ្ញវត្ថុ (ត)  
សម្រាប់ការិយបរិច្ឆេទដែលបានបញ្ចប់ថ្ងៃទី ៣១ ខែ ធ្នូ ឆ្នាំ ២០១៨

## ៣០. ការគ្រប់គ្រងហានិភ័យហិរញ្ញវត្ថុ (ត)

### (ខ) ហានិភ័យទីផ្សារ

ហានិភ័យទីផ្សារជាហានិភ័យដែលធ្វើឱ្យមានការប្រែប្រួលតម្លៃសមស្រប ឬលំហូរសាច់ប្រាក់នាពេលអនាគត នៃឧបករណ៍ហិរញ្ញវត្ថុ ដោយសារការផ្លាស់ប្តូរតម្លៃទីផ្សារ ។ ហានិភ័យទីផ្សារកើតឡើងដោយស្ថានភាព បើកទូលាយនៃអត្រាការប្រាក់ រូបិយប័ណ្ណ និងផលិតផលមូលធន ដែលទាំងអស់នេះប្រឈមមុខនឹង បម្រែបម្រួលទីផ្សារជាក់លាក់និងទូទៅ ព្រមទាំងបម្រែបម្រួលអត្រាទីផ្សារ ឬតម្លៃទីផ្សារដូចជាអត្រាការប្រាក់ គំលាតឥណទាន អត្រាប្តូររូបិយប័ណ្ណ និងតម្លៃមូលធនជាដើម ។

#### (i) ហានិភ័យតម្លៃ

ធនាគារគ្រប់គ្រងហានិភ័យនៃការប្រែប្រួលតម្លៃវិនិយោគរបស់ខ្លួន ដោយធ្វើការត្រួតពិនិត្យលើរបាយការណ៍ ប្រតិបត្តិការមូលនិធិប្រចាំខែ ។

#### (ii) ហានិភ័យការប្តូររូបិយប័ណ្ណ

សម្ព័ន្ធធនាគារនិងធនាគារធ្វើប្រតិបត្តិការជាចម្បងជាប្រាក់ដុល្លារអាមេរិក ដែលជាប្តូររូបិយប័ណ្ណគោលរបស់ សម្ព័ន្ធធនាគារ និងធនាគារ ។ សម្ព័ន្ធធនាគារ និងធនាគារមិនមានហានិភ័យការប្តូររូបិយប័ណ្ណជាសារវន្ត នោះទេ ។

#### (iii) ហានិភ័យអត្រាការប្រាក់

ហានិភ័យអត្រាការប្រាក់ គឺជាហានិភ័យដែលធ្វើឱ្យមានការប្រែប្រួលលំហូរសាច់ប្រាក់នាពេលអនាគត នៃ ឧបករណ៍ហិរញ្ញវត្ថុ ដោយសារការប្រែប្រួលអត្រាការប្រាក់លើទីផ្សារ ។ កម្រិតការប្រាក់អាចកើនឡើង ឬថយចុះ អាស្រ័យទៅតាមបម្រែបម្រួលមិនរំពឹងទុកនៃអត្រាការប្រាក់ ។ គណៈគ្រប់គ្រងធ្វើការត្រួតពិនិត្យ ជាប្រចាំទៅលើភាពមិនស៊ីគ្នានៃអត្រាការប្រាក់ ។

តារាងខាងក្រោមនេះសង្ខេបពីហានិភ័យអត្រាការប្រាក់របស់សម្ព័ន្ធធនាគារ និងធនាគារ ។ ទ្រព្យសកម្ម និង បំណុលតាមតម្លៃយោង ត្រូវបានចាត់ថ្នាក់តាមតម្លៃក្នុងកិច្ចសន្យាដើមគ្រា ឬតាមកាលផុតកំណត់សង ។



# ធនាគារ សហពាណិជ្ជ ក.អ. និងក្រុមហ៊ុនបុត្រសម្ព័ន្ធ

កំណត់សំគាល់លើរបាយការណ៍ហិរញ្ញវត្ថុ (ត)  
សម្រាប់ការិយបរិច្ឆេទដែលបានបញ្ចប់ថ្ងៃទី ៣១ ខែ ធ្នូ ឆ្នាំ ២០១៨

## ៣០. ការគ្រប់គ្រងហានិភ័យហិរញ្ញវត្ថុ (ត)

### (ខ) ហានិភ័យទីផ្សារ (ត)

#### (iii) ហានិភ័យអត្រាការប្រាក់ (ត) សម្ព័ន្ធធនាគារ

	១ ខែ	១-៣ ខែ	៣-១២ ខែ	១-៥ ឆ្នាំ	លើសពី ៥ ឆ្នាំ ឡើងទៅ	មិនមានការប្រាក់	សរុប
នាថ្ងៃទី ៣១ ខែ ធ្នូ ឆ្នាំ ២០១៨	ដុល្លារអាមេរិក	ដុល្លារអាមេរិក	ដុល្លារអាមេរិក	ដុល្លារអាមេរិក	ដុល្លារអាមេរិក	ដុល្លារអាមេរិក	ដុល្លារអាមេរិក
<b>ទ្រព្យសកម្មហិរញ្ញវត្ថុ</b>							
សាច់ប្រាក់ ក្នុងដៃ	-	-	-	-	-	២៩.១៣២.៣២៤	២៩.១៣២.៣២៤
សមតុល្យនៅធនាគារជាតិនៃកម្ពុជា	-	៤.៤៩៩.៨០១	-	-	-	៣០.២៨២.៩៧៨	៣៤.៧៨២.៧៧៩
សមតុល្យនៅធនាគារ និងគ្រឹះស្ថានហិរញ្ញវត្ថុផ្សេងៗ	១.២០០.០០០	-	-	-	-	២០.៦៧០.៣១៨	២១.៨៧០.៣១៨
ឥណទាននិងបុរេប្រទានអតិថិជន	៥០.៧៨៤.៩៣៧	៥.៥៦៥.៤០៦	៦០.៧០៥.៦៦៦	៧៧.៩៥៦.១៨៥	១៣៤.៣៦៣.៧៨៣	-	៣២៩.៣៧៥.៩៧៧
ការវិនិយោគសម្រាប់លក់	-	-	-	-	-	៣៤០.៩៦៨	៣៤០.៩៦៨
ទ្រព្យសកម្មផ្សេងៗ	-	-	-	-	-	៤.៧៣៩.៨៧៨	៤.៧៣៩.៨៧៨
<b>ទ្រព្យសកម្មហិរញ្ញវត្ថុ</b>	<b>៥១.៩៨៤.៩៣៧</b>	<b>១០.០៦៥.២០៧</b>	<b>៦០.៧០៥.៦៦៦</b>	<b>៧៧.៩៥៦.១៨៥</b>	<b>១៣៤.៣៦៣.៧៨៣</b>	<b>៨៥.១៦៦.៤៦៦</b>	<b>៤២០.២៨២.២៤៤</b>
<b>បំណុលហិរញ្ញវត្ថុ</b>							
ប្រាក់បញ្ញើរបស់ធនាគារនិងគ្រឹះស្ថានហិរញ្ញវត្ថុផ្សេងៗ	៣.៦៦៥.៦៩១	៦០.០០០	៤៣២.២៤៣	-	-	-	៤.១៥៧.៩៣៤
ប្រាក់បញ្ញើរបស់អតិថិជន	២៤១.៩៥២.១៣៧	២៤.០៧៣.៦៨១	៥២.០២៣.៦១៩	១២.៩៧៦.២០៤	-	-	៣៣១.០២៥.៦៤១
ប្រាក់កម្ចីផ្សេងៗ	-	២៥.០០០.០០០	១៤.០០០.០០០	២.២០៥.៨៨២	១២.០២៦.៨០៧	-	៥៣.២៦២.៦៨៩
អនុបំណុល	-	-	-	-	២៩.០០០.០០០	-	២៩.០០០.០០០
បំណុលផ្សេងៗ	-	-	-	-	-	២១.៩៤០.០២២	២១.៩៤០.០២២
<b>បំណុលហិរញ្ញវត្ថុសរុប</b>	<b>២៤៥.៦១៧.៨២៨</b>	<b>៤៩.១៣៣.៦៨១</b>	<b>៦៦.៤៥៥.៨៦៣</b>	<b>១៥.១៨២.០៨៦</b>	<b>៤១.០២៦.៨០៧</b>	<b>២១.៩៤០.០២២</b>	<b>៤៣៩.៣៥៦.២៨៧</b>
<b>គម្លាតសាច់ប្រាក់ងាយស្រួលសរុប</b>	<b>(១៩៣.៦៣២.៨៩១)</b>	<b>(៣៩.០៦៨.៤៧៤)</b>	<b>(៥.៧៥០.១៩៧)</b>	<b>៦២.៧៧៤.០៩៩</b>	<b>៩៣.៣៣៦.៩៧៦</b>	<b>៦៣.២២៦.៤៤៤</b>	<b>(១៩.១១៤.០៤៣)</b>
សមមូលនឹងពាន់រៀល	(៧៨១.៦៩៥.៩៨១)	(១៥៧.៧១៩.៤៣០)	(២៣.២១៣.៥៤៥)	២៥៣.៤១៩.០៣៨	៣៧៦.៨០១.៣៧២	២៥៥.២៤៥.១៤៤	(៧៧.១៦៣.៣៩២)

# ធនាគារ សហពាណិជ្ជ ក.អ. និងក្រុមហ៊ុនបុត្រសម្ព័ន្ធ

កំណត់សំគាល់លើរបាយការណ៍ហិរញ្ញវត្ថុ (ត)  
សម្រាប់ការិយបរិច្ឆេទដែលបានបញ្ចប់ថ្ងៃទី ៣១ ខែ ធ្នូ ឆ្នាំ ២០១៨

## ៣០. ការគ្រប់គ្រងហានិភ័យហិរញ្ញវត្ថុ (ត)

(ខ) ហានិភ័យទីផ្សារ (ត)

(iii) ហានិភ័យអត្រាការប្រាក់ (ត)

### សម្ព័ន្ធធនាគារ

	១ ខែ	១-៣ ខែ	៣-១២ ខែ	១-៥ ឆ្នាំ	លើសពី ៥ ឆ្នាំ ឡើងទៅ	មិនមានការប្រាក់	សរុប
នាថ្ងៃទី ៣១ ខែ ធ្នូ ឆ្នាំ ២០១៧	ដុល្លារអាមេរិក	ដុល្លារអាមេរិក	ដុល្លារអាមេរិក	ដុល្លារអាមេរិក	ដុល្លារអាមេរិក	ដុល្លារអាមេរិក	ដុល្លារអាមេរិក
<b>ទ្រព្យសកម្មហិរញ្ញវត្ថុ</b>							
សាច់ប្រាក់ ក្នុងដៃ	-	-	-	-	-	២៧.៦៧៤.០៩៦	២៧.៦៧៤.០៩៦
សមតុល្យនៅធនាគារជាតិនៃកម្ពុជា	-	៣.២៩១.៦៥២	-	-	-	៥២.៤៧១.៦៨៦	៥៥.៧៦៣.៧៤២
សមតុល្យនៅធនាគារ និងគ្រឹះស្ថានហិរញ្ញវត្ថុផ្សេងៗ	១.១៦៣.៦២០	-	-	-	-	១៧.១៤៩.២៤៣	១៨.៣១២.៨៦៣
ឥណទាននិងបុរេប្រទានអតិថិជន	៥៧.៣២៣.៨១៤	១៤.៨៥២.៦០៨	៦០.៥៩៥.២៤៥	៥៨.២៩៥.១៣៤	១៤០.៨៦០.៣០១	-	៣៣១.៩២៧.១០២
ការវិនិយោគសម្រាប់លក់	-	-	-	-	-	២៩៧.៧៦៧	២៩៧.៧៦៧
ទ្រព្យសកម្មផ្សេងៗ	១.៣៣៥.១៨៩	-	-	-	-	៣.១៦៨.០១៩	៤.៥០៣.២០៨
<b>ទ្រព្យសកម្មហិរញ្ញវត្ថុ</b>	<b>៥៩.៧៥៤.៦២៣</b>	<b>១៨.១៤៤.២៦០</b>	<b>៦០.៥៩៥.២៤៥</b>	<b>៥៨.២៩៥.១៣៤</b>	<b>១៤០.៨៦០.៣០១</b>	<b>១០០.៧៦០.៨១១</b>	<b>៤៣៨.៤៧៨.៣៧៤</b>
<b>បំណុលហិរញ្ញវត្ថុ</b>							
ប្រាក់បញ្ញើរបស់ធនាគារនិងគ្រឹះស្ថានហិរញ្ញវត្ថុផ្សេងៗ	៤.៥០០.៩៦៦	១.០៦៤.១២១	៤២៩.១០៧	-	-	-	៥.៩៩៤.១៩៤
ប្រាក់បញ្ញើរបស់អតិថិជន	១៥៩.០២៩.២៥៣	៣៧.២០៦.៨៤០	៧០.៦៨០.៨៨៦	១២.៥៩៥.៦០១	-	-	២៧៩.៥១២.៥៨០
ប្រាក់កម្ចីផ្សេងៗ	-	១៥.៦៨៣	៦៨.០០០.០០០	៥២.៥៤៩.៧៥៧	២.០០០.០០០	-	១២២.៥៦៥.៤៤០
អនុបំណុល	-	-	-	-	២៩.០០០.០០០	-	២៩.០០០.០០០
បំណុលផ្សេងៗ	-	-	-	-	-	២៣.១៣៧.៩២៣	២៣.១៣៧.៩២៣
<b>បំណុលហិរញ្ញវត្ថុសរុប</b>	<b>១៦៣.៥៣០.២១៩</b>	<b>៣៨.២៨៦.៦៤៤</b>	<b>១៣៩.១០៩.៩៩៣</b>	<b>៦៥.១៤៥.៣៥៨</b>	<b>៣១.០០០.០០០</b>	<b>២៣.១៣៧.៩២៣</b>	<b>៤៦០.២១០.១៣៧</b>
<b>គម្លាតសាច់ប្រាក់ងាយស្រួលសរុប</b>	<b>(១០៣.៧០៧.៥៩៦)</b>	<b>(២០.១៤២.៣៨៤)</b>	<b>(៧៨.៥១៤.៧៤៨)</b>	<b>(៦.៨៥០.២២៤)</b>	<b>១០៩.៨៦០.៣០១</b>	<b>៧៧.៦២២.៨៨៨</b>	<b>(២១.៧៣១.៧៦៣)</b>
សមមូលនឹងពាន់រៀល	(៤១៦.៦៦៧.៥៦៥)	(៨១.៣១៤.៨០៤)	(៣១៦.៩៦៤.០៣៨)	(២៧.៦៥៤.៣៥៤)	៤៤៣.៥០៦.០៣២	៣១៣.៣៦៣.៥៩៩	(៨៧.៧៣១.១២៧)

# ធនាគារ សហពាណិជ្ជ ក.អ. និងក្រុមហ៊ុនបុត្រសម្ព័ន្ធ

កំណត់សំគាល់លើរបាយការណ៍ហិរញ្ញវត្ថុ (ត)  
សម្រាប់ការិយបរិច្ឆេទដែលបានបញ្ចប់ថ្ងៃទី ៣១ ខែ ធ្នូ ឆ្នាំ ២០១៨

## ៣០. ការគ្រប់គ្រងហានិភ័យហិរញ្ញវត្ថុ (ត)

### (ខ) ហានិភ័យទីផ្សារ (ត)

#### (iii) ហានិភ័យអត្រាការប្រាក់ (ត) ធនាគារ

	១ខែ	១-៣ខែ	៣-១២ខែ	១-៥ឆ្នាំ	លើសពី៥ឆ្នាំឡើងទៅ	មិនមានការប្រាក់	សរុប
នាថ្ងៃទី ៣១ ខែ ធ្នូ ឆ្នាំ ២០១៨	ដុល្លារអាមេរិក	ដុល្លារអាមេរិក	ដុល្លារអាមេរិក	ដុល្លារអាមេរិក	ដុល្លារអាមេរិក	ដុល្លារអាមេរិក	ដុល្លារអាមេរិក
<b>ទ្រព្យសកម្មហិរញ្ញវត្ថុ</b>							
សាច់ប្រាក់ក្នុងដៃ	-	-	-	-	-	២៩.១៣២.៣២៤	២៩.១៣២.៣២៤
សមតុល្យនៅធនាគារជាតិនៃកម្ពុជា	-	៤.៤៩៩.៨០១	-	-	-	៣០.២៨២.៩៧៨	៣៤.៧៨២.៧៧៩
សមតុល្យនៅធនាគារ និងគ្រឹះស្ថានហិរញ្ញវត្ថុផ្សេងៗ	១.២០០.០០០	-	-	-	-	១៩.៨៤៣.៨៤៩	២១.០៤៣.៨៤៩
ឥណទាននិងបុរេប្រទានអតិថិជន	៥០.៧៨៤.៩៣៧	៥.៥៦៥.៤០៦	៦០.៧០៥.៦៦៦	៧៧.៩៥៦.១៨៥	១៣៤.៣៦៣.៧៨៣	-	៣២៩.៣៧៥.៩៧៧
ការវិនិយោគសម្រាប់លក់	-	-	-	-	-	៣៤០.៩៦៨	៣៤០.៩៦៨
ទ្រព្យសកម្មផ្សេងៗ	-	-	-	-	-	៤.៧៣៥.០២៣	៤.៧៣៥.០២៣
<b>ទ្រព្យសកម្មហិរញ្ញវត្ថុ</b>	<b>៥១.៩៨៤.៩៣៧</b>	<b>១០.០៦៥.២០៧</b>	<b>៦០.៧០៥.៦៦៦</b>	<b>៧៧.៩៥៦.១៨៥</b>	<b>១៣៤.៣៦៣.៧៨៣</b>	<b>៨៤.៣៣៥.១៤២</b>	<b>៤១៩.៤១០.៩២០</b>
<b>បំណុលហិរញ្ញវត្ថុ</b>							
ប្រាក់បញ្ញើរបស់ធនាគារនិងគ្រឹះស្ថានហិរញ្ញវត្ថុផ្សេងៗ	៣.៦៦៥.៦៩១	៦០.០០០	៤៣២.២៤៣	-	-	-	៤.១៥៧.៩៣៤
ប្រាក់បញ្ញើរបស់អតិថិជន	២៤១.៩៥២.១៣៧	២៤.០៧៣.៦៨១	៥៤.២៦១.២២៨	១២.៩៧៦.២០៤	-	-	៣៣៣.២៦៣.២៥០
ប្រាក់កម្ចីផ្សេងៗ	-	២៥.០០០.០០០	១៤.០០០.០០០	២.២០៥.៨៨២	-	-	៤១.២០៥.៨៨២
អនុបំណុល	-	-	-	-	២៩.០០០.០០០	-	២៩.០០០.០០០
បំណុលផ្សេងៗ	-	-	-	-	-	២១.៥០៩.៥៥៧	២១.៥០៩.៥៥៧
<b>បំណុលហិរញ្ញវត្ថុសរុប</b>	<b>២៤៥.៦១៧.៨២៨</b>	<b>៤៩.១៣៣.៦៨១</b>	<b>៦៨.៦៩៣.៤៧២</b>	<b>១៥.១៨២.០៨៦</b>	<b>២៩.០០០.០០០</b>	<b>២១.៥០៩.៥៥៧</b>	<b>៤២៩.១៣៦.៦២៣</b>
<b>គម្លាតសាច់ប្រាក់ងាយស្រួលសរុប</b>	<b>(១៩៣.៦៣២.៨៩១)</b>	<b>(៣៩.០៦៨.៤៧៤)</b>	<b>(៧.៩៨៧.៨០៦)</b>	<b>៦២.៧៧៤.០៩៩</b>	<b>១០៥.៣៦៣.៧៨៣</b>	<b>៦២.៨២៥.៥៨៥</b>	<b>(៩.៧២៥.៧០៣)</b>
សមមូលនឹងពាន់រៀល	(៧៨១.៦៩៥.៩៨១)	(១៥៧.៧១៩.៤៣០)	(៣២.២៤៦.៧៧២)	២៥៣.៤១៩.០៣៧	៤២៥.៣៥៣.៥៩៣	២៥៣.៦២៦.៨៦៦	(៣៩.២៦២.៦៦៣)

# ធនាគារ សហពាណិជ្ជ ក.អ. និងក្រុមហ៊ុនបុត្រសម្ព័ន្ធ

កំណត់សំគាល់លើរបាយការណ៍ហិរញ្ញវត្ថុ (ត)  
សម្រាប់ការិយបរិច្ឆេទដែលបានបញ្ចប់ថ្ងៃទី ៣១ ខែ ធ្នូ ឆ្នាំ ២០១៨

## ៣០. ការគ្រប់គ្រងហានិភ័យហិរញ្ញវត្ថុ (ត)

(ខ) ហានិភ័យទីផ្សារ (ត)

(iii) ហានិភ័យអត្រាការប្រាក់ (ត)

### ធនាគារ

	១ខែ	១-៣ខែ	៣-១២ខែ	១-៥ឆ្នាំ	លើសពី៥ឆ្នាំឡើងទៅ	មិនមានការប្រាក់	សរុប
	ដុល្លារអាមេរិក	ដុល្លារអាមេរិក	ដុល្លារអាមេរិក	ដុល្លារអាមេរិក	ដុល្លារអាមេរិក	ដុល្លារអាមេរិក	ដុល្លារអាមេរិក
<b>នាថ្ងៃទី ៣១ ខែ ធ្នូ ឆ្នាំ ២០១៧</b>							
<b>ទ្រព្យសកម្មហិរញ្ញវត្ថុ</b>							
សាច់ប្រាក់ក្នុងដៃ	-	-	-	-	-	២៧.៦៧៤.០៩៦	២៧.៦៧៤.០៩៦
សមតុល្យនៅធនាគារជាតិ នៃកម្ពុជា	-	៣.២៩១.៦៥២	-	-	-	៥២.៤៧១.៦៨៦	៥៥.៧៦៣.៣៣៨
សមតុល្យនៅធនាគារ និងគ្រឹះស្ថានហិរញ្ញវត្ថុផ្សេងៗ	-	-	១.០០០.០០០	១៤.៧០០.០០០	-	១៦.៨៧០.៩១៥	១៨.៥៧០.៩១៥
ឥណទាននិងបុរេប្រទានអតិថិជន	៥៧.៣២៣.៨១៤	១៤.៨៥២.៦០៨	៦០.៥៩៥.២៤៥	៥៨.២៩៥.១៣៤	១៤០.៨៦០.៣០១	-	៣៣១.៩២៧.១០២
ការវិនិយោគសម្រាប់លក់	-	-	-	-	-	២៩៧.៧៦៧	២៩៧.៧៦៧
ទ្រព្យសកម្មផ្សេងៗ	-	-	-	-	-	២.១៦៨.០១៩	៣.៥០២.០០៨
<b>ទ្រព្យសកម្មហិរញ្ញវត្ថុ</b>	<b>៥៧.៣២៣.៨១៤</b>	<b>១៨.១៤៤.២៦០</b>	<b>៦១.៥៩៥.២៤៥</b>	<b>៧២.៩៩៥.១៣៤</b>	<b>១៤០.៨៦០.៣០១</b>	<b>៩៩.៤៨២.៤៨៣</b>	<b>៤៣៧.១៩៨.៨៤៦</b>
<b>បំណុលហិរញ្ញវត្ថុ</b>							
ប្រាក់បញ្ញើរបស់ធនាគារនិងគ្រឹះស្ថានហិរញ្ញវត្ថុផ្សេងៗ	៤.៥០០.៩៦៦	១.០៦៤.១២១	៤២៩.១០៧	-	-	-	៥.៩៩៤.១៩៤
ប្រាក់បញ្ញើរបស់អតិថិជន	១៥៩.០៥៣.៦៤៣	៣៧.២០៦.៨៤០	៧១.៩៧៤.២៦៨	១២.២៤៦.៣៣៤	-	-	២៨០.៤៨១.០៨៥
ប្រាក់កម្ចីផ្សេងៗ	-	-	៦៨.០០០.០០០	៤២.៥៤៩.៧៥៧	-	-	១១០.៥៤៩.៧៥៧
អនុបំណុល	-	-	-	-	២៩.០០០.០០០	-	២៩.០០០.០០០
បំណុលផ្សេងៗ	-	-	-	-	-	២៣.២១៩.១០៣	២៣.២១៩.១០៣
<b>បំណុលហិរញ្ញវត្ថុសរុប</b>	<b>១៦៣.៥៥៤.៦០៩</b>	<b>៣៨.២៧០.៩៦១</b>	<b>១៤០.៤០៣.៣៧៥</b>	<b>៥០.៧៩៥.០៩១</b>	<b>២៩.០០០.០០០</b>	<b>២៣.២១៩.១០៣</b>	<b>៤៤៥.២៤៥.១៣៨</b>
<b>គម្លាតសាច់ប្រាក់ងាយស្រួលសរុប</b>	<b>(១០៦.២៣០.៧៩៥)</b>	<b>(២០.១២៦.៧០១)</b>	<b>(៧៨.៨០៨.១៣០)</b>	<b>(១៨.១៩៩.០៤៣)</b>	<b>១១១.៨៦០.៣០១</b>	<b>៧៦.២៦៣.៣៨០</b>	<b>(១២.០៤៥.២៩២)</b>
សមមូលនឹងពាន់រៀល	(៤២៨.៨៥៣.៧១៨)	(៨១.២៥១.៤៩១)	(៣១៨.១៤៨.៤២១)	៧៣.៤៦៩.៥៣៨	៤៥១.៥៨០.០៣៦	៣០៧.៨៧៥.២៦៥	(៤៨.៦២៦.៨៤៤)

## **ធនាគារ សហពាណិជ្ជ ក.អ. និងក្រុមហ៊ុនបុត្រសម្ព័ន្ធ**

**កំណត់សំគាល់លើរបាយការណ៍ហិរញ្ញវត្ថុ (ត)**

**សម្រាប់ការិយបរិច្ឆេទដែលបានបញ្ចប់ថ្ងៃទី ៣១ ខែ ធ្នូ ឆ្នាំ ២០១៨**

### **៣០. ការគ្រប់គ្រងហានិភ័យហិរញ្ញវត្ថុ (ត)**

#### **(គ) ហានិភ័យសាច់ប្រាក់ងាយស្រួល**

ហានិភ័យសាច់ប្រាក់ងាយស្រួល គឺជាហានិភ័យដែលសម្ព័ន្ធធនាគារនិងធនាគារ មិនមានលទ្ធភាពបំពេញកាតព្វកិច្ចសងប្រាក់តាមកាលកំណត់សង នៅពេលដែលអតិថិជនមកដកប្រាក់បញ្ញើ តម្រូវការសាច់ប្រាក់តាមការចុះកិច្ចសន្យា ឬលំហូរសាច់ប្រាក់ចេញផ្សេងៗ ។

#### **(i) ដំណើរការគ្រប់គ្រងហានិភ័យសាច់ប្រាក់ងាយស្រួល**

គណៈគ្រប់គ្រងតាមដានសាច់ប្រាក់ងាយស្រួលក្នុងតារាងតុល្យការ និងគ្រប់គ្រងការប្រមូលផ្តុំ និងទិន្នន័យបំណុលដែលមានកាលកំណត់ ក៏ដូចជាបម្រែបម្រួលនៃអ្នកធ្វើប្រាក់សំខាន់ៗ និងគម្រោងនៃការដកសាច់ប្រាក់របស់ពួកគេ។

#### **(ii) ដំណើរការផ្តល់ប្រភពទុន**

ប្រភពទុនចម្បងរបស់សម្ព័ន្ធធនាគារនិងធនាគារ បានមកពីដើមទុនបានបង់របស់ភាគទុនិក ប្រាក់បញ្ញើរបស់ធនាគារ និងគ្រឹះស្ថានហិរញ្ញវត្ថុផ្សេងៗ និងប្រាក់បញ្ញើរបស់អតិថិជន ។ ប្រភពទុនត្រូវបានត្រួតពិនិត្យប្រចាំថ្ងៃយ៉ាងទៀងទាត់ តាមរយៈការត្រួតពិនិត្យរបស់គណៈគ្រប់គ្រង លើកាលកំណត់នៃប្រាក់បញ្ញើមានកាលកំណត់ ។

#### **(iii) លំហូរទឹកប្រាក់អនិទស្សន៍ (Non-derivative cash flow)**

តារាងខាងក្រោមនេះបង្ហាញពីលំហូរសាច់ប្រាក់មិនធ្វើអប្បបរមា ដែលកើតឡើងពីទ្រព្យសកម្ម និងបំណុលហិរញ្ញវត្ថុ និងកិច្ចសន្យាផ្សេងៗរបស់សម្ព័ន្ធធនាគារ និងធនាគារ ដោយផ្អែកតាមកាលកំណត់លើកិច្ចសន្យាដែលនៅសល់ គិតត្រឹមកាលបរិច្ឆេទតារាងតុល្យការ ។

# ធនាគារ សហពាណិជ្ជ ក.អ. និងក្រុមហ៊ុនបុត្រសម្ព័ន្ធ

កំណត់សំគាល់លើរបាយការណ៍ហិរញ្ញវត្ថុ (ត)  
សម្រាប់ការិយបរិច្ឆេទដែលបានបញ្ចប់ថ្ងៃទី ៣១ ខែ ធ្នូ ឆ្នាំ ២០១៨

## ៣០. ការគ្រប់គ្រងហានិភ័យហិរញ្ញវត្ថុ (ត)

(គ) ហានិភ័យសាច់ប្រាក់ងាយស្រួល (ត)

(iii) លំហូរទឹកប្រាក់អនិទស្សន៍ (Non-derivative cash flow) (ត)  
សម្ព័ន្ធធនាគារ

	១ ខែ	១-៣ ខែ	៣-១២ ខែ	១-៥ ឆ្នាំ	លើសពី ៥ ឆ្នាំ	មិនមានការប្រាក់	សរុប
នាថ្ងៃទី ៣១ ខែ ធ្នូ ឆ្នាំ ២០១៨	ដុល្លារអាមេរិក	ដុល្លារអាមេរិក	ដុល្លារអាមេរិក	ដុល្លារអាមេរិក	ឆ្នាំឡើងទៅ ដុល្លារអាមេរិក	ដុល្លារអាមេរិក	ដុល្លារអាមេរិក
<b>ទ្រព្យសកម្មហិរញ្ញវត្ថុ</b>							
សាច់ប្រាក់ ក្នុងដៃ	-	-	-	-	-	២៩.១៣២.៣២៤	២៩.១៣២.៣២៤
សមតុល្យនៅធនាគារជាតិនៃកម្ពុជា	-	៤.៤៩៩.៨០១	-	-	-	៣០.២៨២.៩៧៨	៣៤.៧៨២.៧៧៩
សមតុល្យនៅធនាគារ និងគ្រឹះស្ថានហិរញ្ញវត្ថុផ្សេងៗ	១.២០០.០០០	-	-	-	-	២០.៦៧០.៣១៨	២១.៨៧០.៣១៨
ឥណទាន និងបុរេប្រទានអតិថិជន	៥០.៧៨៤.៩៣៧	៥.៥៦៥.៤០៦	៦០.៧០៥.៦៦៦	៧៧.៩៥៦.១៨៥	១៣៤.៣៦៣.៧៨៣	-	៣២៩.៣៧៥.៩៧៧
វិនិយោគសម្រាប់លក់	-	-	-	-	-	៣៤០.៩៦៨	៣៤០.៩៦៨
ទ្រព្យសកម្មផ្សេងៗ	-	-	-	-	-	៤.៧៣៩.៨៧៨	៤.៧៣៩.៨៧៨
<b>ទ្រព្យសកម្មហិរញ្ញវត្ថុ</b>	<b>៥១.៩៨៤.៩៣៧</b>	<b>១០.០៦៥.២០៧</b>	<b>៦០.៧០៥.៦៦៦</b>	<b>៧៧.៩៥៦.១៨៥</b>	<b>១៣៤.៣៦៣.៧៨៣</b>	<b>៨៥.១៦៦.៤៦៦</b>	<b>៤២០.២៤២.២៤៤</b>
<b>បំណុលហិរញ្ញវត្ថុ</b>							
ប្រាក់បញ្ញើរបស់ធនាគារនិងគ្រឹះស្ថានហិរញ្ញវត្ថុផ្សេងៗ	៣.៦៦៥.៦៩១	៦០.០០០	៤៣២.២៤៣	-	-	-	៤.១៥៧.៩៣៤
ប្រាក់បញ្ញើរបស់អតិថិជន	២៤១.៩៥២.១៣៧	២៤.០៧៣.៦៨១	៥២.០២៣.៦១៩	១២.៩៧២.២០៤	-	-	៣៣១.០២៥.៦៤១
ប្រាក់កម្ចីផ្សេងៗ	-	២៥.០០០.០០០	១៤.០០០.០០០	២.២០៥.៨៨២	១២.០២៦.៨០៧	-	៥៣.២៣២.៦៨៩
អនុបំណុល	-	-	-	-	២៩.០០០.០០០	-	២៩.០០០.០០០
បំណុលផ្សេងៗ	-	-	-	-	-	២១.៩៤០.០២២	២១.៩៤០.០២២
<b>បំណុលហិរញ្ញវត្ថុសរុប</b>	<b>២៤៥.៦១៧.៨២៨</b>	<b>៤៩.១៣៣.៦៨១</b>	<b>៦៦.៤៥៥.៨៦៣</b>	<b>១៥.១៧២.០៨៦</b>	<b>៤១.០២៦.៨០៧</b>	<b>២១.៩៤០.០២២</b>	<b>៤៣៩.៣៥៦.២៨៧</b>
<b>(តម្លាត) សាច់ប្រាក់ងាយស្រួលសរុប - ដុល្លារអាមេរិក</b>	<b>(១៩៣.៦៣២.៨៩១)</b>	<b>(៣៩.០៦៨.៤៧៤)</b>	<b>(៥.៧៥០.១៩៧)</b>	<b>៦២.៧៧៤.០៩៩</b>	<b>៩៣.៣៣៦.៩៧៦</b>	<b>៦៣.២២៦.៤៤៤</b>	<b>(១៩.១១៤.០៤៣)</b>
<b>សមមូលនឹងពាន់រៀល - (ពាន់រៀល)</b>	<b>(៧៨១.៦៩៥.៩៨១)</b>	<b>(១៥៧.៧១៩.៤៣០)</b>	<b>(២៣.២១៣.៥៤៥)</b>	<b>២៥៣.៤១៩.០៣៨</b>	<b>៣៧៦.៨០១.៣៧២</b>	<b>២៥៥.២៤៥.១៥៤</b>	<b>(៧៧.១៦៣.៣៩២)</b>

# ធនាគារ សហពាណិជ្ជ ក.អ. និងក្រុមហ៊ុនបុត្រសម្ព័ន្ធ

កំណត់សំគាល់លើរបាយការណ៍ហិរញ្ញវត្ថុ (ត)  
សម្រាប់ការិយបរិច្ឆេទដែលបានបញ្ចប់ថ្ងៃទី ៣១ ខែ ធ្នូ ឆ្នាំ ២០១៨

## ៣០. ការគ្រប់គ្រងហានិភ័យហិរញ្ញវត្ថុ (ត)

(គ) ហានិភ័យសាច់ប្រាក់ងាយស្រួល (ត)

(iii) លំហូរទឹកប្រាក់អនិទស្សន៍ (Non-derivative cash flow) (ត)  
សម្ព័ន្ធធនាគារ

	១ ខែ	១-៣ ខែ	៣-១២ ខែ	១-៥ ឆ្នាំ	លើសពី ៥ ឆ្នាំ	មិនមានការប្រាក់	សរុប
នាថ្ងៃទី ៣១ ខែ ធ្នូ ឆ្នាំ ២០១៧	ដុល្លារអាមេរិក	ដុល្លារអាមេរិក	ដុល្លារអាមេរិក	ដុល្លារអាមេរិក	ឆ្នាំឡើងទៅ ដុល្លារអាមេរិក	ដុល្លារអាមេរិក	ដុល្លារអាមេរិក
<b>ទ្រព្យសកម្មហិរញ្ញវត្ថុ</b>							
សាច់ប្រាក់ ក្នុងដៃ	-	-	-	-	-	២៧.៦៧៤.០៩៦	២៧.៦៧៤.០៩៦
សមតុល្យនៅធនាគារជាតិនៃកម្ពុជា	-	៣.២៩១.៦៥២	-	-	-	៥២.៤៧១.៦៨៦	៥៥.៧៦៣.៧៤២
សមតុល្យនៅធនាគារ និងគ្រឹះស្ថានហិរញ្ញវត្ថុផ្សេងៗ	-	-	-	-	-	១៨.៣១២.៨៦៣	១៨.៣១២.៨៦៣
ឥណទាន និងបុរេប្រទានអតិថិជន	៥៧.៣២៣.៨១៤	១៤.៨៥២.៦០៨	៦០.៥៩៥.២៤៥	៥៨.២៩៥.១៣៤	១៤០.៨៦០.៣០១	-	៣៣១.៩២៧.១០២
វិនិយោគសម្រាប់លក់	-	-	-	-	-	២៩៧.៧៦៧	២៩៧.៧៦៧
ទ្រព្យសកម្មផ្សេងៗ	-	-	-	-	-	៤.៥០៣.២០៨	៤.៥០៣.២០៨
<b>ទ្រព្យសកម្មហិរញ្ញវត្ថុ</b>	<b>៥៧.៣២៣.៨១៤</b>	<b>១៨.១៤៤.២៦០</b>	<b>៦០.៥៩៥.២៤៥</b>	<b>៥៨.២៩៥.១៣៤</b>	<b>១៤០.៨៦០.៣០១</b>	<b>១០៣.២៩៩.៦២០</b>	<b>៤៣៨.៤៧៨.៧៧៤</b>
<b>បំណុលហិរញ្ញវត្ថុ</b>							
ប្រាក់បញ្ញើរបស់ធនាគារនិងគ្រឹះស្ថានហិរញ្ញវត្ថុផ្សេងៗ	៤.៥០០.៩៦៦	១.០៦៤.១២១	៤២៩.១០៧	-	-	-	៥.៩៩៤.១៩៤
ប្រាក់បញ្ញើរបស់អតិថិជន	១៥៩.០២៩.២៥៣	៣៧.២០៦.៨៤០	៧០.៦៨០.៨៨៦	១២.៥៩៥.៦០១	-	-	២៧៩.៥១២.៥៨០
ប្រាក់កម្ចីផ្សេងៗ	-	១៥.៦៨៣	៦៨.០០០.០០០	៥២.៥៤៩.៧៥៧	២.០០០.០០០	-	១២២.៥៦៥.៤៤០
អនុបំណុល	-	-	-	-	២៩.០០០.០០០	-	២៩.០០០.០០០
បំណុលផ្សេងៗ	-	-	-	-	-	២៣.១៣៧.៩២៣	២៣.១៣៧.៩២៣
<b>បំណុលហិរញ្ញវត្ថុសរុប</b>	<b>១៦៣.៥៣០.២១៩</b>	<b>៣៨.២៨៦.៦៤៤</b>	<b>១៣៩.១០៩.៩៩៣</b>	<b>៦៥.១៤៥.៣៥៨</b>	<b>៣១.០០០.០០០</b>	<b>២៣.១៣៧.៩២៣</b>	<b>៤៦០.២១១.១៣៧</b>
<b>(គ្រួសារ) សាច់ប្រាក់ងាយស្រួលសរុប - ដុល្លារអាមេរិក</b>	<b>(១០៦.២០៦.៤០៥)</b>	<b>(២០.១៤២.៣៨៤)</b>	<b>(៧៨.៥១៤.៧៤៨)</b>	<b>(៦.៨៥០.២២៤)</b>	<b>១០៩.៨៦០.៣០១</b>	<b>៨០.១២១.៦៩៧</b>	<b>(២១.៧៣១.៧៦៣)</b>
<b>សមមូលនឹងពាន់រៀល - (ពាន់រៀល)</b>	<b>(៤២៨.៧៥៥.២៥៧)</b>	<b>(៨១.៣១៤.៨០៤)</b>	<b>(៣១៦.៩៦៤.០៣៨)</b>	<b>(២៧.៦៥៤.៣៥៤)</b>	<b>៤៤៣.៥០៦.០៣៥</b>	<b>៣២៣.៤៥១.២៩១</b>	<b>(៨៧.៧៣១.១២៧)</b>

# ធនាគារ សហពាណិជ្ជ ក.អ. និងក្រុមហ៊ុនបុត្រសម្ព័ន្ធ

កំណត់សំគាល់លើរបាយការណ៍ហិរញ្ញវត្ថុ (ត)  
សម្រាប់ការិយបរិច្ឆេទដែលបានបញ្ចប់ថ្ងៃទី ៣១ ខែ ធ្នូ ឆ្នាំ ២០១៨

## ៣០. ការគ្រប់គ្រងហានិភ័យហិរញ្ញវត្ថុ (ត)

(គ) ហានិភ័យសាច់ប្រាក់ងាយស្រួល (ត)

(iii) លំហូរទឹកប្រាក់អនិទស្សន៍ (Non-derivative cash flow) (ត)  
ធនាគារ

	១ខែ	១-៣ខែ	៣-១២ខែ	១-៥ឆ្នាំ	លើសពី ៥ ឆ្នាំឡើងទៅ	មិនមានការប្រាក់	សរុប
នាថ្ងៃទី ៣១ ខែ ធ្នូ ឆ្នាំ ២០១៨	ដុល្លារអាមេរិក	ដុល្លារអាមេរិក	ដុល្លារអាមេរិក	ដុល្លារអាមេរិក	ដុល្លារអាមេរិក	ដុល្លារអាមេរិក	ដុល្លារអាមេរិក
<b>ទ្រព្យសកម្មហិរញ្ញវត្ថុ</b>							
សាច់ប្រាក់ ក្នុងដៃ	-	-	-	-	-	២៩.១៣២.៣២៤	២៩.១៣២.៣២៤
សមតុល្យនៅធនាគារជាតិនៃកម្ពុជា	-	៤.៤៩៩.៨០១	-	-	-	៣០.២៨២.៩៧៨	៣៤.៧៨២.៧៧៩
សមតុល្យនៅធនាគារ និងគ្រឹះស្ថានហិរញ្ញវត្ថុផ្សេងៗ	១.២០០.០០០	-	-	-	-	១៩.៨៤៣.៨៤៩	២១.០៤៣.៨៤៩
ឥណទាន និងបុរេប្រទានអតិថិជន	៥០.៧៨៤.៩៣៧	៥.៥៦៥.៤០៦	៦០.៧០៥.៦៦៦	៧៧.៩៥៦.១៨៥	១៣៤.៣៦៣.៧៨៣	-	៣២៩.៣៧៥.៩៧៧
វិនិយោគសម្រាប់លក់	-	-	-	-	-	៣៤០.៩៦៨	៣៤០.៩៦៨
ទ្រព្យសកម្មផ្សេងៗ	-	-	-	-	-	៤.៧៣៥.០២៣	៤.៧៣៥.០២៣
<b>ទ្រព្យសកម្មហិរញ្ញវត្ថុ</b>	<b>៥១.៩៨៤.៩៣៧</b>	<b>១០.០៦៥.២០៧</b>	<b>៦០.៧០៥.៦៦៦</b>	<b>៧៧.៩៥៦.១៨៥</b>	<b>១៣៤.៣៦៣.៧៨៣</b>	<b>៨៤.៣៣៥.១៤២</b>	<b>៤១៩.៤១០.៩២០</b>
<b>បំណុលហិរញ្ញវត្ថុ</b>							
ប្រាក់បញ្ញើរបស់ធនាគារនិងគ្រឹះស្ថានហិរញ្ញវត្ថុផ្សេងៗ	៣.៦៦៥.៦៩១	៦០.០០០	៤៣២.២៤៣	-	-	-	៤.១៥៧.៩៣៤
ប្រាក់បញ្ញើរបស់អតិថិជន	២៤១.៩៥២.១៣៧	២៤.០៧៣.៦៨១	៥៤.២៦១.២២៨	១២.៩៧៦.២០៤	-	-	៣៣៣.២៦៣.២៥០
ប្រាក់កម្ចីផ្សេងៗ	-	២៥.០០០.០០០	១៤.០០០.០០០	២.២០៥.៨៨២	-	-	៤១.២០៥.៨៨២
អនុបំណុល	-	-	-	-	២៩.០០០.០០០	-	២៩.០០០.០០០
បំណុលផ្សេងៗ	-	-	-	-	-	២១.៥០៩.៥៥៧	២១.៥០៩.៥៥៧
<b>បំណុលហិរញ្ញវត្ថុសរុប</b>	<b>២៤៥.៦១៧.៨២៨</b>	<b>៤៩.១៣៣.៦៨១</b>	<b>៦៨.៦៩៣.៤៧២</b>	<b>១៥.១៨២.០៨៦</b>	<b>២៩.០០០.០០០</b>	<b>២១.៥០៩.៥៥៧</b>	<b>៤២៩.១៣៦.៦២៣</b>
<b>(តម្លាត) សាច់ប្រាក់ងាយស្រួលសរុប - ដុល្លារអាមេរិក</b>	<b>(១៩៣.៦៣២.៨៩១)</b>	<b>(៣៩.០៦៨.៤៧៤)</b>	<b>(៧.៩៨៧.៨០៦)</b>	<b>៦២.៧៧៤.០៩៩</b>	<b>១០៥.៣៦៣.៧៨៣</b>	<b>៦២.៨២៥.៥៨៥</b>	<b>(៩.៧២៥.៧០៣)</b>
<b>សមមូលនឹងពាន់រៀល - (ពាន់រៀល)</b>	<b>(៧៨១.៦៩៥.៩៨១)</b>	<b>(១៥៧.៧១៩.៤៣០)</b>	<b>(៣២.២៤៦.៧៧២)</b>	<b>២៥៣.៤១៩.០៣៧</b>	<b>៤២៥.៣៥៣.៥៩៣</b>	<b>២៥៣.៦២៦.៨៨៦</b>	<b>(៣៩.២៦២.៦៦៣)</b>



# ធនាគារ សហពាណិជ្ជ ក.អ. និងក្រុមហ៊ុនបុត្រសម្ព័ន្ធ

កំណត់សំគាល់លើរបាយការណ៍ហិរញ្ញវត្ថុ (ត)  
សម្រាប់ការិយបរិច្ឆេទដែលបានបញ្ចប់ថ្ងៃទី ៣១ ខែ ធ្នូ ឆ្នាំ ២០១៨

## ៣០. ការគ្រប់គ្រងហានិភ័យហិរញ្ញវត្ថុ (ត)

(គ) ហានិភ័យសាច់ប្រាក់ងាយស្រួល (ត)

(iii) លំហូរទឹកប្រាក់អនិទស្សន៍ (Non-derivative cash flow) (ត)

ធនាគារ

	១ខែ	១-៣ខែ	៣-១២ខែ	១-៥ឆ្នាំ	លើសពី ៥	មិនមានការប្រាក់	សរុប
នាថ្ងៃទី ៣១ ខែ ធ្នូ ឆ្នាំ ២០១៧	ដុល្លារអាមេរិក	ដុល្លារអាមេរិក	ដុល្លារអាមេរិក	ដុល្លារអាមេរិក	ដុល្លារអាមេរិក	ដុល្លារអាមេរិក	ដុល្លារអាមេរិក
<b>ទ្រព្យសកម្មហិរញ្ញវត្ថុ</b>							
សាច់ប្រាក់ក្នុងដៃ	-	-	-	-	-	២៧.៦៧៤.០៩៦	២៧.៦៧៤.០៩៦
សមតុល្យនៅធនាគារជាតិនៃកម្ពុជា	-	៣.២៩១.៦៥២	-	-	-	៥២.៤៧១.៦៨៦	៥៥.៧៦៣.៣៣៨
សមតុល្យនៅធនាគារ និងគ្រឹះស្ថានហិរញ្ញវត្ថុផ្សេងៗ	-	-	-	-	-	១៨.០៣៤.៥៣៥	១៨.០៣៤.៥៣៥
ឥណទាន និងបុរេប្រទានអតិថិជន	៥៧.៣២៣.៨១៤	១៤.៨៥២.៦០៨	៦០.៥៩៥.២៤៥	៥៨.២៩៥.១៣៤	១៤០.៨៦០.៣០១	-	៣៣១.៩២៧.១០២
វិនិយោគសម្រាប់លក់	-	-	-	-	-	២៩៧.៧៦៧	២៩៧.៧៦៧
ទ្រព្យសកម្មផ្សេងៗ	-	-	-	-	-	៣.៥០២.០០៨	៣.៥០២.០០៨
<b>ទ្រព្យសកម្មហិរញ្ញវត្ថុ</b>	<b>៥៧.៣២៣.៨១៤</b>	<b>១៨.១៤៤.២៦០</b>	<b>៦០.៥៩៥.២៤៥</b>	<b>៥៨.២៩៥.១៣៤</b>	<b>១៤០.៨៦០.៣០១</b>	<b>១០១.៩៨០.០៩២</b>	<b>៤៣៧.១៩៨.៨៤៦</b>
<b>បំណុលហិរញ្ញវត្ថុ</b>							
ប្រាក់បញ្ញើរបស់ធនាគារនិងគ្រឹះស្ថានហិរញ្ញវត្ថុផ្សេងៗ	៤.៥០០.៩៦៦	១.០៦៤.១២១	៤២៩.១០៧	-	-	-	៥.៩៩៤.១៩៤
ប្រាក់បញ្ញើរបស់អតិថិជន	១៥៩.០២៩.២៥៣	៣៧.២០៦.៨៤០	៧១.៩៧៤.២៦៨	១២.២៧០.៧២៣	-	-	២៨០.៤៨១.០៨៤
ប្រាក់កម្ចីផ្សេងៗ	-	-	៦៨.០០០.០០០	៤០.៥៤៩.៧៥៧	២.០០០.០០០	-	១១០.៥៤៩.៧៥៧
អនុបំណុល	-	-	-	-	២៩.០០០.០០០	-	២៩.០០០.០០០
បំណុលផ្សេងៗ	-	-	-	-	-	២៣.២១៩.១០៣	២៣.២១៩.១០៣
<b>បំណុលហិរញ្ញវត្ថុសរុប</b>	<b>១៦៣.៥៣០.២១៩</b>	<b>៣៨.២៧០.៩៦១</b>	<b>១៤០.៤០៣.៣៧៥</b>	<b>៥២.៨២០.៤៨០</b>	<b>៣១.០០០.០០០</b>	<b>២៣.២១៩.១០៣</b>	<b>៤៤៩.២៤៤.១៣៨</b>
<b>(គ្លាត) សាច់ប្រាក់ងាយស្រួលសរុប- ដុល្លារអាមេរិក</b>	<b>(១០៦.២០៦.៤០៥)</b>	<b>(២០.១២៦.៧០១)</b>	<b>(៧៩.៨០៨.១៣០)</b>	<b>៥.៤៧៤.៦៥៤</b>	<b>១០៩.៨៦០.៣០១</b>	<b>៧៦.២៦៣.៣៨០</b>	<b>(១២.០៤៥.២៩២)</b>
<b>សមមូលនឹងពាន់រៀល-(ពាន់រៀល)</b>	<b>(៤២៨.៧៥៥.២៥៧)</b>	<b>(៨១.២៥១.៤៩២)</b>	<b>(៣២២.១៨៥.៤២១)</b>	<b>២២.១០១.១៧៨</b>	<b>៤៤៣.៥០៦.០៣៥</b>	<b>៣០៧.៨៧៥.២៦៥</b>	<b>(៤៨.៦២៦.៨៤៤)</b>

**៣០. ការគ្រប់គ្រងហានិភ័យហិរញ្ញវត្ថុ (ត)**

**(យ) ហានិភ័យប្រតិបត្តិការ**

ហានិភ័យប្រតិបត្តិការគឺជាហានិភ័យនៃការបាត់បង់ដែលបណ្តាលមកពីភាពមិនគ្រប់គ្រាន់ ឬបរាជ័យក្នុងដំណើរការគ្រប់គ្រងផ្ទៃក្នុង កត្តាមនុស្ស ឬកត្តាប្រព័ន្ធ ឬហេតុការណ៍ខាងក្រៅ ។ កត្តាទាំងនេះរួមមាន ហានិភ័យខាងផ្នែកច្បាប់ ការអនុលោមតាមច្បាប់ គណនេយ្យ និងការកែប្រែបន្ត ។

ធនាគារបានបង្កើតច្បាប់ និងនីតិវិធីផ្សេងៗ ដើម្បីផ្តល់នូវការណែនាំដល់ផ្នែកប្រតិបត្តិការសំខាន់ៗ ស្តីពី រចនាសម្ព័ន្ធគ្រប់គ្រងហានិភ័យ និងភាពចាំបាច់នៃមូលដ្ឋានក្នុងការគ្រប់គ្រងការត្រួតពិនិត្យផ្ទៃក្នុង ដើម្បី កំណត់អត្តសញ្ញាណ ប៉ាន់ស្មានតម្លៃ ត្រួតពិនិត្យ និងគ្រប់គ្រងហានិភ័យប្រតិបត្តិការរបស់ខ្លួន ។ គោលការណ៍ គ្រប់គ្រងប្រព័ន្ធផ្ទៃក្នុង និងការវាស់វែងដែលបានអនុវត្ត រួមមានការបង្កើតអាជ្ញាសម្រាប់ការ ចុះហត្ថលេខា ការគ្រប់គ្រងប៉ារ៉ាម៉ែត្រក្នុងការកំណត់ប្រព័ន្ធ នីតិវិធីធ្វើឲ្យមានប្រសិទ្ធភាព និងការកត់ត្រា ឯកសារ ដើម្បីធានានូវអនុលោមភាពទៅតាមតម្រូវការនៃបទប្បញ្ញត្តិ និងគោលការណ៍ណែនាំផ្សេងៗ ។ គោលការណ៍ និងនីតិវិធីផ្សេងៗត្រូវបានត្រួតពិនិត្យឡើងវិញតាមការវិបរិច្ឆេទ ដោយពិចារណាទៅលើ គោលដៅ និងយុទ្ធសាស្ត្រអាជីវកម្មរបស់ធនាគារ និងតម្រូវការរបស់គោលការណ៍ណែនាំផ្សេងៗ ។

តួនាទីរបស់សវនកម្មផ្ទៃក្នុង គឺផ្តល់នូវការវាយតម្លៃឯករាជ្យភាពគ្រប់គ្រាន់នៃគោលការណ៍ និងនីតិវិធី ត្រួតពិនិត្យផ្ទៃក្នុងរបស់ធនាគារ ដើម្បីបន្ថយហានិភ័យដែលពាក់ព័ន្ធនឹងសកម្មភាពប្រតិបត្តិការ ។ ចំពោះការរកឃើញណាមួយដែលកើតពីសវនកម្ម និងការត្រួតពិនិត្យនេះ គណៈគ្រប់គ្រងជាន់ខ្ពស់របស់ធនាគារ និងគណៈកម្មាធិការសវនកម្មរបស់ក្រុមហ៊ុនមេ នឹងត្រួតពិនិត្យបន្ថែមទៀតចំពោះការរកឃើញនោះ ។

**(ង) តម្លៃសមស្របនៃទ្រព្យសកម្ម និងបំណុលហិរញ្ញវត្ថុ**

គិតត្រឹមកាលបរិច្ឆេទតារាងតុល្យការ តម្លៃសមស្របនៃឧបករណ៍ហិរញ្ញវត្ថុរបស់សម្ព័ន្ធធនាគារ និងធនាគារ មានតម្លៃប្រហាក់ប្រហែលនឹងតម្លៃយោង ។

តម្លៃសមស្របដែលបានប៉ាន់ស្មានគឺផ្អែកទៅលើវិធីសាស្ត្រ និងការសន្មតដូចខាងក្រោម៖

- (i) សមតុល្យនិងការដាក់ប្រាក់នៅធនាគារ និងគ្រឹះស្ថានហិរញ្ញវត្ថុផ្សេងៗ  
តម្លៃសមស្របនៃសមតុល្យនិងការដាក់ប្រាក់នៅធនាគារ និងគ្រឹះស្ថានហិរញ្ញវត្ថុផ្សេងៗ ដែលមានកាល កំណត់តិចជាងមួយឆ្នាំ មានតម្លៃប្រហាក់ប្រហែលនឹងតម្លៃយោងរបស់វា ។
- (ii) ឥណទាននិងបុរេប្រទានអតិថិជន  
ឥណទានដែលមានអត្រាថេរ និងមានកាលកំណត់សងនៅសល់រយៈពេលតិចជាងមួយឆ្នាំ តម្លៃយោងរបស់ វាជាទូទៅ គឺមានតម្លៃប្រហាក់ប្រហែលនឹងតម្លៃសមស្របរបស់វា ។

**៣០. ការគ្រប់គ្រងហានិភ័យហិរញ្ញវត្ថុ (ត)**

**(ង) តម្លៃសមស្របនៃទ្រព្យសកម្ម និងបំណុលហិរញ្ញវត្ថុ (ត)**

(ii) ឥណទាននិងបុរេប្រទានអតិថិជន (ត)

ចំពោះឥណទានដែលមានអត្រាថេរនិងមានកាលកំណត់សងនៅសល់រយៈពេលមួយឆ្នាំ ឬលើសមួយឆ្នាំ តម្លៃសមស្របរបស់វា ត្រូវបានប៉ាន់ស្មានដោយធ្វើអប្បបរមាលើលំហូរសាច់ប្រាក់រំពឹងទុកនាពេលអនាគត និងប្រើអត្រាឥណទានទីផ្សារដែលមានកាលកំណត់សង និងហានិភ័យឥណទានប្រហាក់ប្រហែលគ្នា ។

(iii) ប្រាក់បញ្ញើរបស់ធនាគារ និងប្រាក់បញ្ញើរបស់អតិថិជន

តម្លៃសមស្របនៃប្រាក់បញ្ញើដែលត្រូវសងតាមតម្រូវការ (គណនីចរន្ត និងគណនីសន្សំ) ឬប្រាក់បញ្ញើដែលមានកាលកំណត់សងនៅសល់រយៈពេលតិចជាងមួយឆ្នាំ ត្រូវបានប៉ាន់ស្មានថាមានតម្លៃប្រហាក់ប្រហែលនឹងតម្លៃយោងរបស់វា ។ តម្លៃសមស្របនៃប្រាក់បញ្ញើដែលមានកាលកំណត់សងនៅសល់រយៈពេលលើសមួយឆ្នាំ ត្រូវបានប៉ាន់ស្មានដោយផ្អែកតាមលំហូរសាច់ប្រាក់អប្បបរមា និងប្រើអត្រាឥណទានទីផ្សារ ចំពោះប្រាក់បញ្ញើរបស់ធនាគារនិងគ្រឹះស្ថានហិរញ្ញវត្ថុផ្សេងៗ និងប្រាក់បញ្ញើរបស់អតិថិជនស្រដៀងគ្នា ។

(iv) ទ្រព្យសកម្ម និងបំណុលហិរញ្ញវត្ថុផ្សេងៗ

តម្លៃយោងនៃទ្រព្យសកម្ម និងបំណុលហិរញ្ញវត្ថុផ្សេងៗ ត្រូវបានសន្មតថាមានតម្លៃប្រហាក់ប្រហែលនឹងតម្លៃសមស្របរបស់វា ដោយសារគណនីទាំងនេះមិនមានតម្លៃប្រែប្រួលជាសារវន្តទៅតាមអត្រាទីផ្សារទេ ។

**(ច) ការគ្រប់គ្រងដើមទុន**

វត្ថុវិស័យរបស់ធនាគារក្នុងការគ្រប់គ្រងដើមទុន ដែលជាបញ្ញត្តិទូលំទូលាយជាង “មូលធន” នៅលើតារាងតុល្យការគឺ៖

- អនុលោមតាមតម្រូវការដើមទុនដែលកំណត់ដោយធនាគារជាតិនៃកម្ពុជា
- ការពារលទ្ធភាពរបស់សម្ព័ន្ធធនាគារ និងធនាគារក្នុងការបន្តនិរន្តរភាពអាជីវកម្មដើម្បីឲ្យធនាគារអាចបន្តផ្តល់ផលប្រយោជន៍ដល់ភាគទុនិក និងដល់ភាគីផ្សេងៗដែលពាក់ព័ន្ធនឹងសម្ព័ន្ធធនាគារ និងធនាគារ និង
- រក្សាមូលដ្ឋានដើមទុនរឹងមាំដើម្បីគាំទ្រដល់ការអភិវឌ្ឍអាជីវកម្ម ។

ធនាគារជាតិនៃកម្ពុជាតម្រូវឲ្យធនាគារពាណិជ្ជទាំងអស់ត្រូវ៖ (i) រក្សាដើមទុនអប្បបរមា (ii) រក្សាមូលនិធិផ្ទាល់សុទ្ធរបស់ធនាគារយ៉ាងហោចណាស់ឲ្យស្មើនឹងដើមទុនអប្បបរមា និង (iii) អនុលោមតាមអនុបាតសាធនភាពនិងអនុបាតសាច់ប្រាក់ងាយស្រួល ។

# ៩. សេវាកម្ម និង ផលិតផល

## សេវាកម្មធនាគារសំរាប់ពាណិជ្ជកម្ម

- សេវាឥណទានមានកាលកំណត់
- សេវាហិរញ្ញវត្ថុលើដើមទុនបង្វិល
- គណនីមូលបត្រជំនួញ
- គណនីដាក់តំកល់ប្រាក់បញ្ញើ
- សេវាបើកប្រាក់បៀវត្ស
- សេវាកម្មទទួលប្រតិបត្តិការប័ណ្ណឥណទាន

## សេវាកម្មធនាគារបុគ្គល

- គណនីបញ្ញើសំចៃ
- គណនីបញ្ញើតាមតម្រូវការ
- គណនីមានកាលកំណត់
- កម្ចីទិញផ្ទះ
- ប័ណ្ណឥណទាន
- ប្រតិបត្តិការតាមអ៊ីនធឺណិត
- សេវា ATM

## សេវាកម្មធនាគារអន្តរជាតិ

- សេវាផ្ទេរប្រាក់
- សេវាហិរញ្ញប្បទានពាណិជ្ជកម្ម
- សេវាលិខិតឥណទាន នាំចូល) & នាំចេញ(
- សេវាកម្មការប្រមូលឯកសារ )D/P & D/A(
- សេវាលិខិតធានា & លិខិតឥណទានអចិន្ត្រៃយ៍
- សេវាមូលប្បទានប័ត្រអប្សហា
- សេវាឥណទានពាណិជ្ជកម្ម

# ១០. ព័ត៌មានទំនាក់ទំនង

- **ទីស្នាក់ការកណ្តាល**

E.SUN Tower លេខ ៤៤១ មហាវិថីព្រះបុរីវង្ស សង្កាត់បឹងព្រលិត ខណ្ឌ៧មករា  
រាជធានីភ្នំពេញ ប្រទេសកម្ពុជា  
ទូរស័ព្ទ: +855 23 911 313 | ទូរសារ: +855 23 998 713  
info@email.ucb.com.kh | www.ucb.com.kh | SWIFT: UCBPKHPP

- **សាខាផ្សារចាស់**

UCB លេខ៦១ ផ្លូវលេខ១៣០ សង្កាត់ផ្សារចាស់ ខណ្ឌដូនពេញ  
រាជធានីភ្នំពេញ ប្រទេសកម្ពុជា  
ទូរស័ព្ទ: +855 23 427 995 | ទូរសារ: +855 23 427 997

- **សាខាអូឡាំពិក**

ផ្ទះលេខ ៧៣-៧៥ ផ្លូវលេខ២៨៦ សង្កាត់អូឡាំពិក  
ខណ្ឌចំការមន រាជធានីភ្នំពេញ  
ទូរស័ព្ទ: +855 23 210 871 | ទូរសារ: +855 23 210 887

- **សាខាក្បាលថ្នល់**

ផ្ទះលេខ៥១៨ABC មហាវិថីព្រះបុរីវង្ស ភូមិ១២  
សង្កាត់ទន្លេបាសាក់ ខណ្ឌចំការមន រាជធានីភ្នំពេញ  
ទូរស័ព្ទ: +855 23 981 313 | ទូរសារ: +855 23 988 859

- **សាខាអាំងទែកុងទីណង់តាល់**

ផ្ទះលេខ២៧២-២៧៦ មហាវិថីម៉ៅសេទុង ភូមិ០៤  
សង្កាត់ទំនប់ទឹក ខណ្ឌចំការមន រាជធានីភ្នំពេញ  
ទូរស័ព្ទ: +855 23 971 313 | ទូរសារ: +855 23 987 458

○ **សាខាទូលគោក**

ផ្ទះលេខ១១៥ ផ្លូវលេខ២៨៩ ភូមិ១៤  
សង្កាត់បឹងកក់២ ខណ្ឌទូលគោក រាជធានីភ្នំពេញ  
ទូរស័ព្ទ: +855 23 961 313 | ទូរសារ: +855 23 982 436

○ **សាខាទឹកល្អក់**

ផ្ទះលេខ៣៤២E0-3និង៣៤២F0-3 ផ្លូវលេខ១៨២ ភូមិ១០  
សង្កាត់ទឹកល្អក់៣ ខណ្ឌទូលគោក រាជធានីភ្នំពេញ  
ទូរស័ព្ទ: +855 23 991 313 | ទូរសារ: +855 23 966 985

○ **សាខាទឹកល្អក់**

ផ្ទះលេខA១២៣និងA១២៤ មហាវិថីសហព័ន្ធរុស្ស៊ី ភូមិទឹកថ្លា  
សង្កាត់ទឹកថ្លា ខណ្ឌសែនសុខ រាជធានីភ្នំពេញ  
ទូរស័ព្ទ: +855 23 951 313 | ទូរសារ: +855 23 966 965

○ **សាខាស្អាតចាស់**

អគារលេខ B៤១និងB៤៣ ផ្លូវលេខ៧០ សង្កាត់ស្រះចក  
ខណ្ឌដូនពេញ រាជធានីភ្នំពេញ  
ទូរស័ព្ទ: +855 23 931313 | ទូរសារ: +855 23 966943

○ **សាខាស្ទឹងមានជ័យ**

អគារលេខ ១៦Bនិង១៧B មហាវិថីព្រះមុនីវរ្ម័ន  
សង្កាត់ស្ទឹងមានជ័យ ខណ្ឌចំការមន រាជធានីភ្នំពេញ  
ទូរស័ព្ទ: +855 23 921313 | ទូរសារ: +855 23 427 997

○ **សាខាសៀមរាប**

កាច់ជ្រុងផ្លូវទេពវង្សនិងផ្លូវអុំឆាយ ភូមិមណ្ឌល១  
សង្កាត់ស្វាយដង្កំ ខេត្តសៀមរាប  
ទូរស័ព្ទ: +855 63 963 703 | ទូរសារ: +855 63 965 178

○ **សាខាព្រះសីហនុ**

អគារលេខ១៩៥ វិថីឯករាជ្យ សង្កាត់លេខ២  
ខណ្ឌមិត្តភាព ខេត្តព្រះសីហនុ  
ទូរស័ព្ទ: +855 34-933 833 | ទូរសារ: +855 34 933 668

- **សាខាបាត់ដំបង**

ផ្ទះលេខ០២៧-០៣០ ផ្លូវលេខ១ ភូមិព្រែកមហាទេព

សង្កាត់ស្វាយប៉ោ ខេត្តបាត់ដំបង

ទូរស័ព្ទ: +855 53 952 552 | ទូរសារ: +855 53 952 852

- **សាខាស្រុកខ្សាច់កណ្តាលឃុំវិហារសួគ៌-**

ភូមិវិហារសួគ៌ជើង ឃុំវិហារសួគ៌

ស្រុកខ្សាច់កណ្តាល ខេត្តកណ្តាល

ទូរស័ព្ទ:+855 24 900 001-4 | ទូរសារ: +855 24 900 005

# UCB

ធនាគារ សហពាណិជ្ជ កម្ពុជា

របាយការណ៍ហិរញ្ញវត្ថុ

សម្រាប់កាលបរិច្ឆេទ ថ្ងៃទី៣១ ខែធ្នូ ឆ្នាំ២០១៨





**ធនាគារ សហពាណិជ្ជ ក.អ**  
UNION COMMERCIAL BANK PLC.  
聯合商業銀行

ធនាគារ សហពាណិជ្ជ ក.អ. ទីស្នាក់ការកណ្តាល

E.SUN Tower លេខ៤៤១ មហាវិថីព្រះមុនីវង្ស

សង្កាត់បឹងព្រលិត ខណ្ឌ៧មករា រាជធានីភ្នំពេញ

Tel: +855 23 91 1313 | Fax: +855 23 998 713

info@email.ucb.com.kh | www.ucb.com.kh|

**SWIFT: UCBPKHPP**

